

EL PERU MODERNO AVANZA CON PASO RAPIDO Y FIRME POR LA SENDA DEL PROGRESO

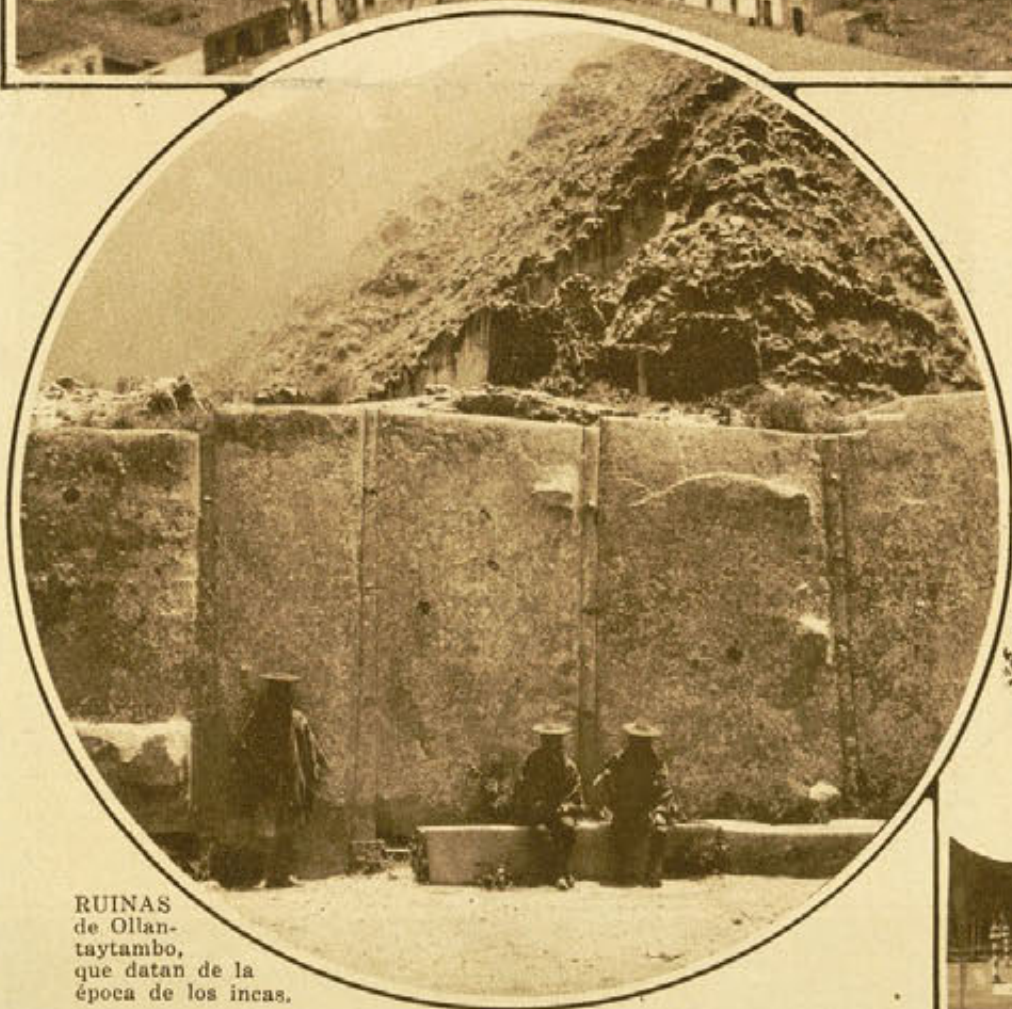

LIMA, PERU. Vista general de la población. Con una herencia de tradiciones, leyendas y riquezas que prestan a su historia extraordinario encanto, Lima se alza sobre una amplia y fértil llanura situada en las inmediaciones del Océano Pacífico. En estos últimos años la ciudad se ha desarrollado considerablemente. Se han construido hermosas alamedas y muchos edificios públicos y particulares. Es una de las ciudades más bellas del continente americano.



RUINAS de Ollantaytambo, que datan de la época de los incas.

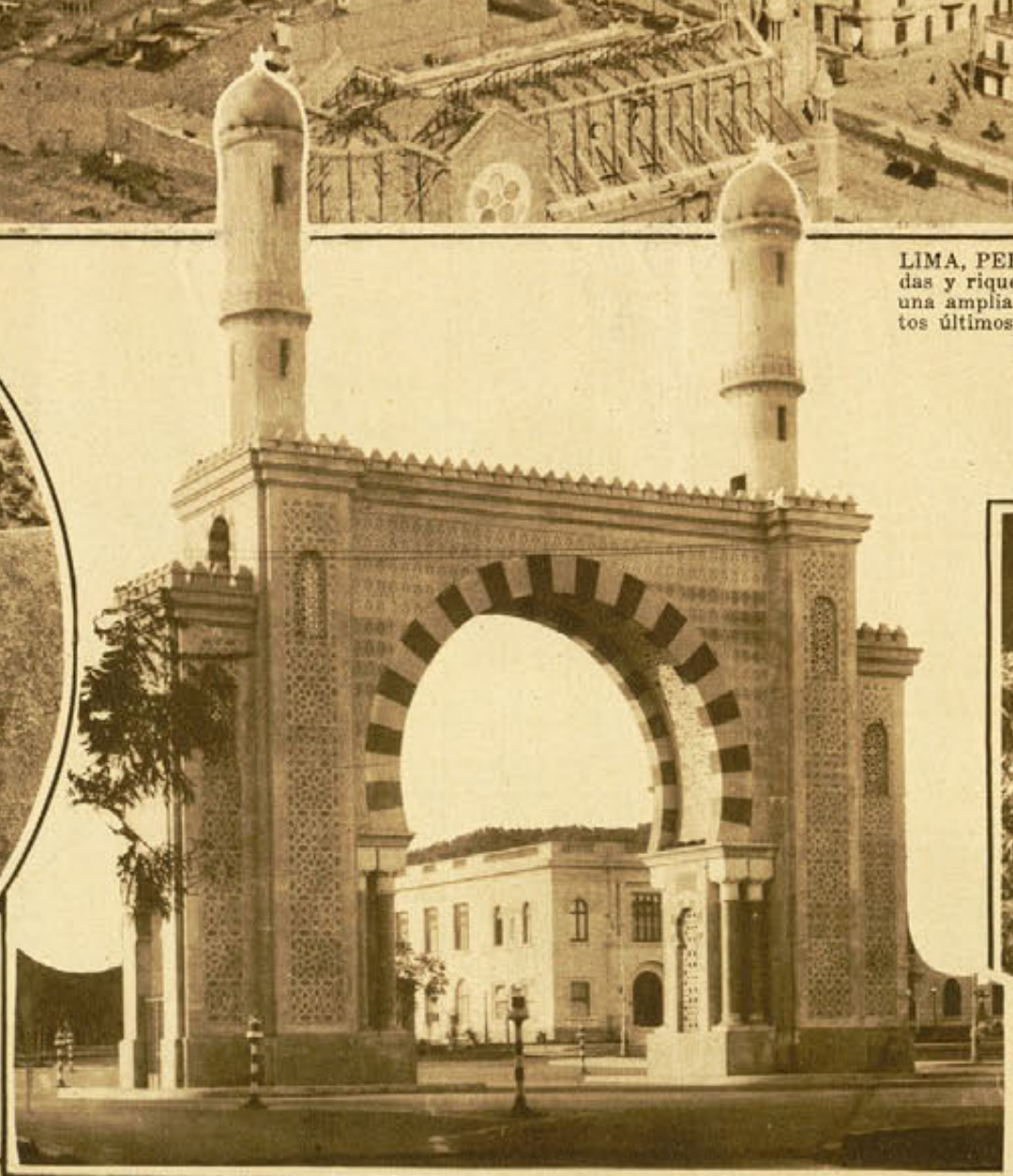

ARCO ESPAÑOL obsequiado al Perú por la colonia española con motivo de la celebración del centenario de la independencia nacional. Recuerda por su concepción y forma los monumentos que en Córdoba, Granada y otras poblaciones posee España y que han hecho célebre el estilo morisco.

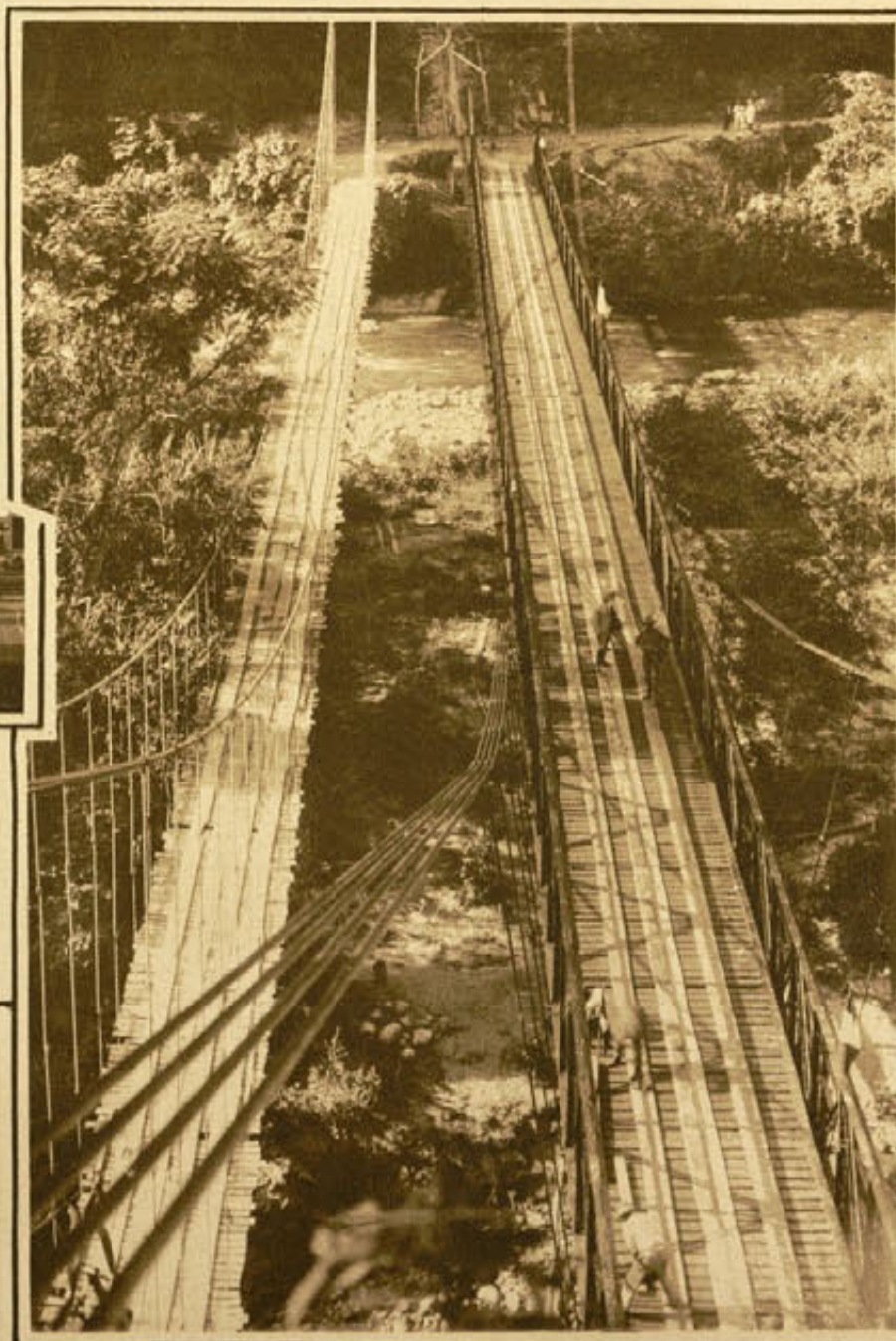

PUENTE "Augusto B. Leguía" sobre uno de los desfiladeros de la sierra. Mide 110 metros de longitud y tiene una anchura de 3 metros y medio. Su construcción costó 7,500,000 de libras peruanas.



FACHADA del nuevo comedor del Palacio del Gobierno de Lima, Perú, de esbeltas proporciones, que le dan un aspecto de grandiosidad y magnificencia.



MUSEO INCAICO de Lima, Perú, en donde se conservan reliquias históricas incalculables por su antigüedad y exquisito gusto artístico con que están ejecutadas. Como es sabido, las razas primitivas que habitaron el Perú son tan antiguas como las de Egipto, China, etc.



CAMARA de los Diputados en donde se celebran las sesiones del poder legislativo. Según la Constitución del año 1920, la representación nacional está constituida por un Congreso compuesto de dos Cámaras, la de senadores y la de diputados. Forman parte de la primera 35 representantes. Los diputados son 110, elegidos por un período de cinco años.



COMEDOR DEL PALACIO del Gobierno que se distingue por su exquisita y serena decoración de la época colonial. Una amplia mesa domina el centro del salón. Bien trabajadas molduras armonizan el conjunto. Amplios ventanales proporcionan abundante luz natural. Sobre la chimenea se destaca una excelente pintura, de amplias proporciones, retrato ecuestre de Pizarro que desde los primeros días de la conquista habitó el palacio.

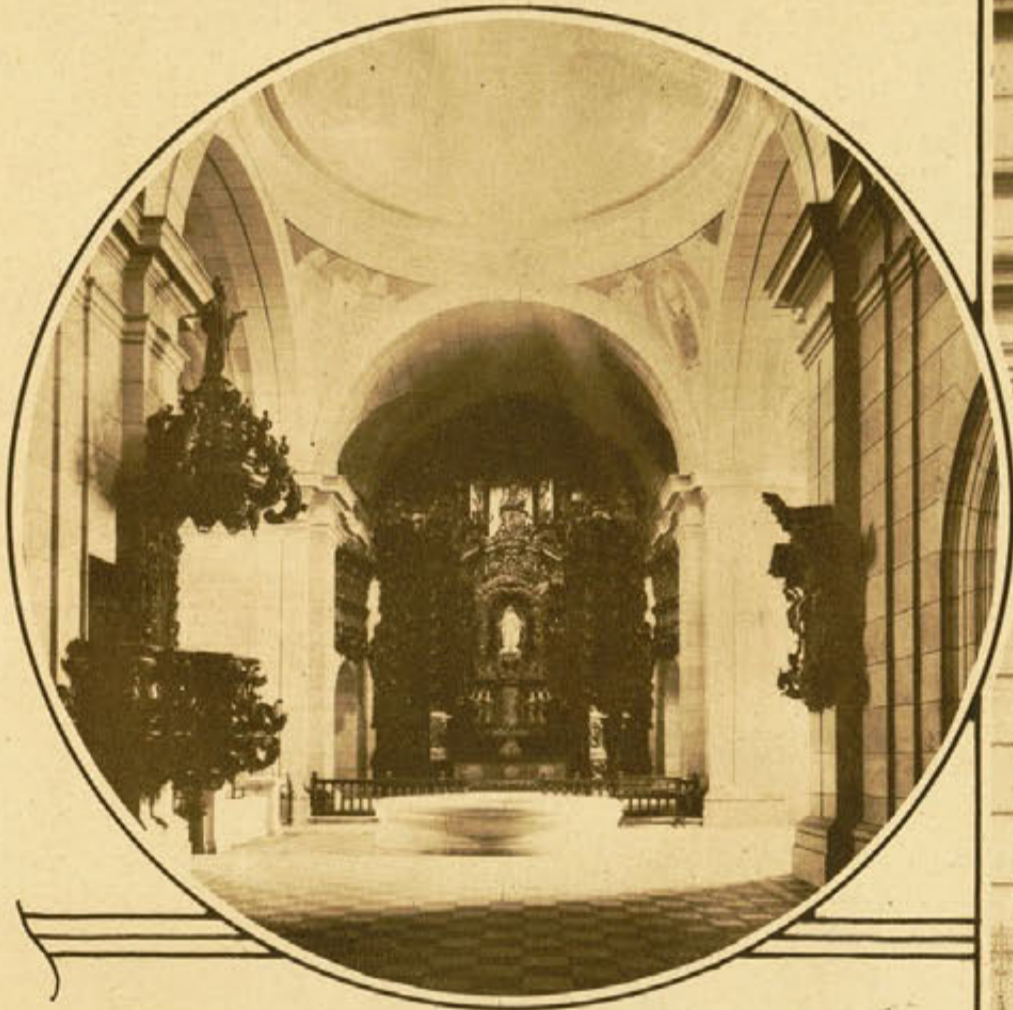

PANTEON de los próceres de la Independencia Nacional del Perú, que fué el antiguo templo de San Carlos, perteneciente a la Universidad Mayor de San Marcos, Lima, cuya construcción data del año 1617 por Real Decreto de Felipe II. Es de piedra de granito gris y el altar es de estilo barroco ostentando el arte refinado de la época colonial. Fué dedicado a este fin por el gobierno actual del presidente Augusto B. Leguía.

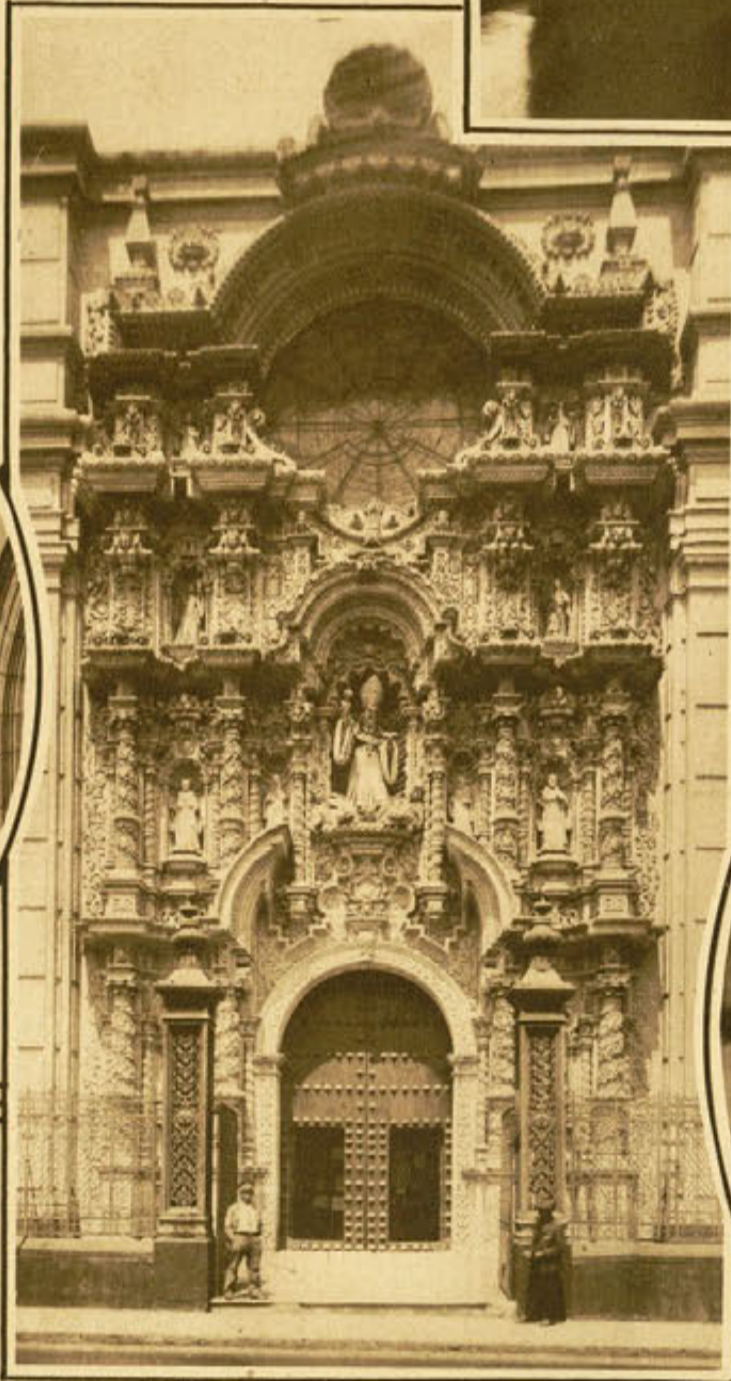

PUERTA PRINCIPAL de la iglesia del convento de San Agustín, uno de los templos más notables que se alzan en la ciudad de Lima.



HALL del Hotel Bolívar, uno de los más modernos con que cuenta la capital del Perú.



PATIO del ministerio de Justicia de Lima, Perú. Sobrio, elegante, severo y de líneas bien proporcionadas. En la fotografía adjunta ofrece una perspectiva muy atrayente.

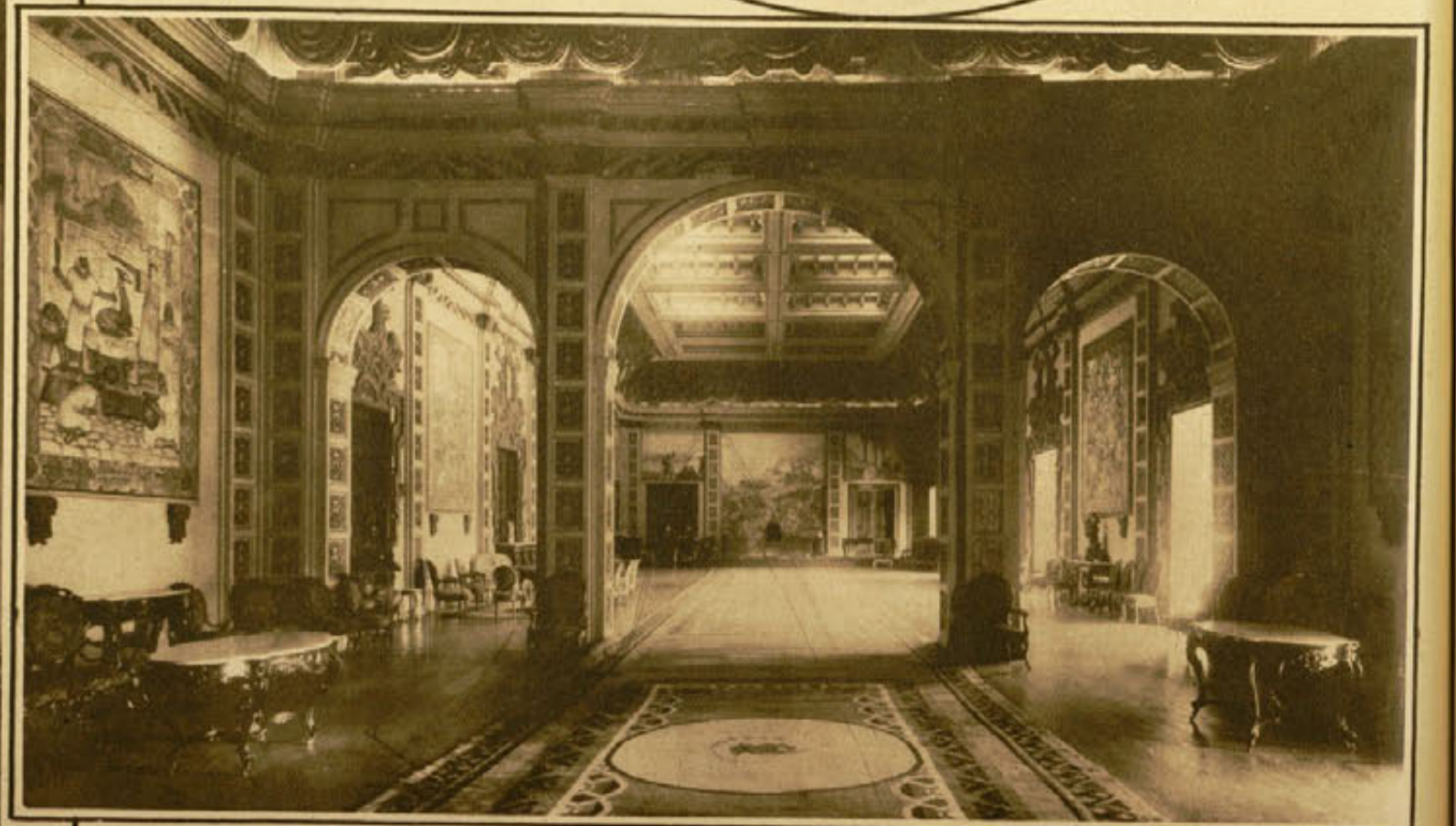

SALON INCAICO del Palacio del Gobierno del Perú. El Perú es una república unitaria, democrática, representativa, compuesta de Departamentos que se dividen en provincias, las cuales a su vez se subdividen en distritos. El poder supremo se divide en legislativo, ejecutivo y judicial. El poder ejecutivo representado por el presidente tiene su residencia en el palacio del cual esta fotografía reproduce un fragmento.

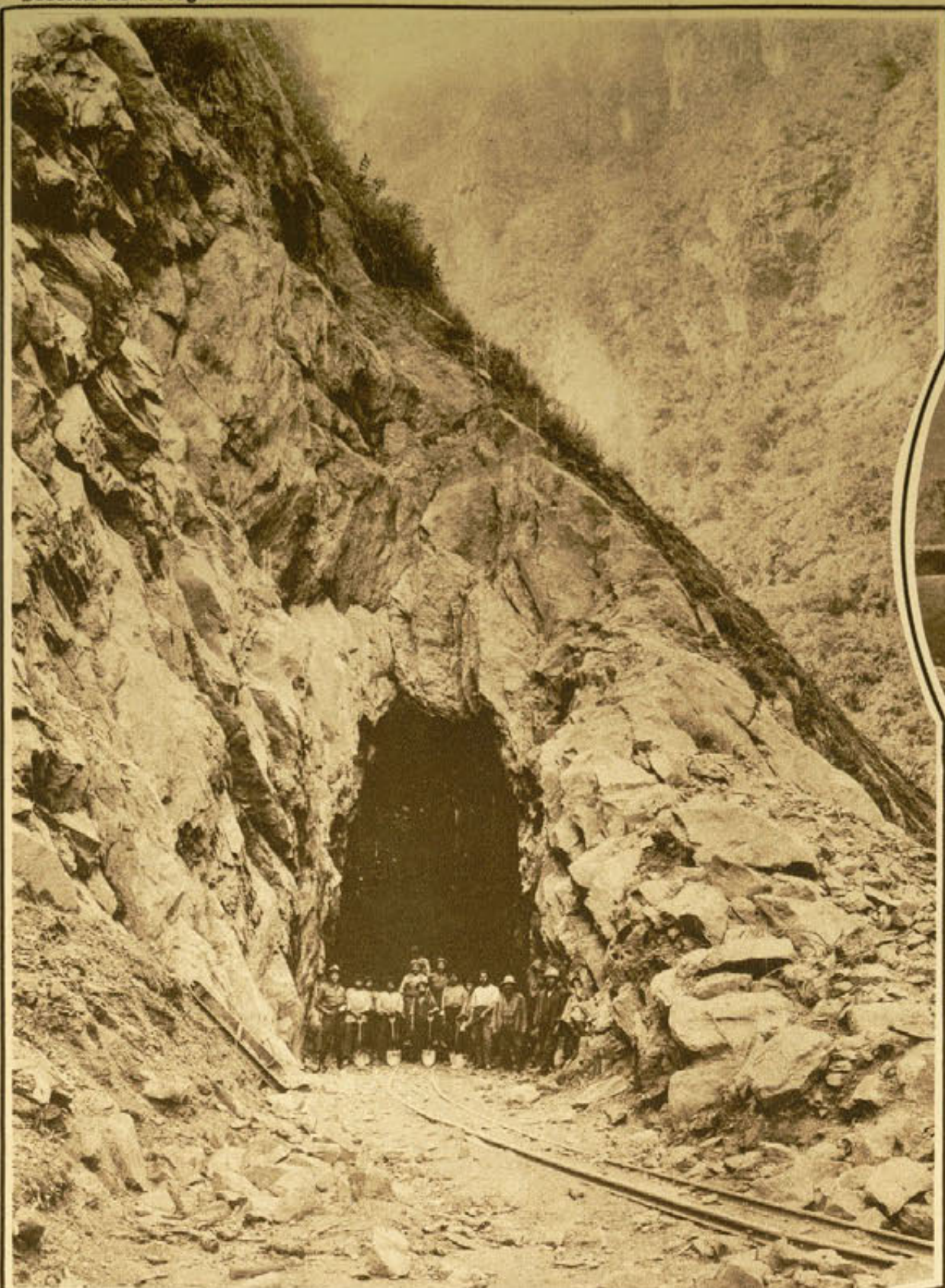

TUNEL en el ferrocarril de Cuzco a Santa Ana, en período de construcción, que es uno de los que en el Perú se conocen con el nombre de "líneas de penetración" porque partiendo del litoral sobre el Pacífico, penetran en la región de la Sierra. Por lo quebrado y montañoso del terreno la construcción es muy cara. La mayor parte de la línea se extiende por terrenos situados a más de mil metros de altura, faldando cerros y atravesando audaces viaductos.



RUINAS INCAS de Ollantaytambo, que se encuentran hoy en buen estado de conservación, viéndose aún las fortalezas y otros edificios con sus calles, patios y plazas, todo de piedras enormes e irregulares, pero perfectamente ajustadas sin necesidad de argamasa alguna. La tradición atribuye todas estas obras a Ollanta, que se sublevó contra Huayna Capac.

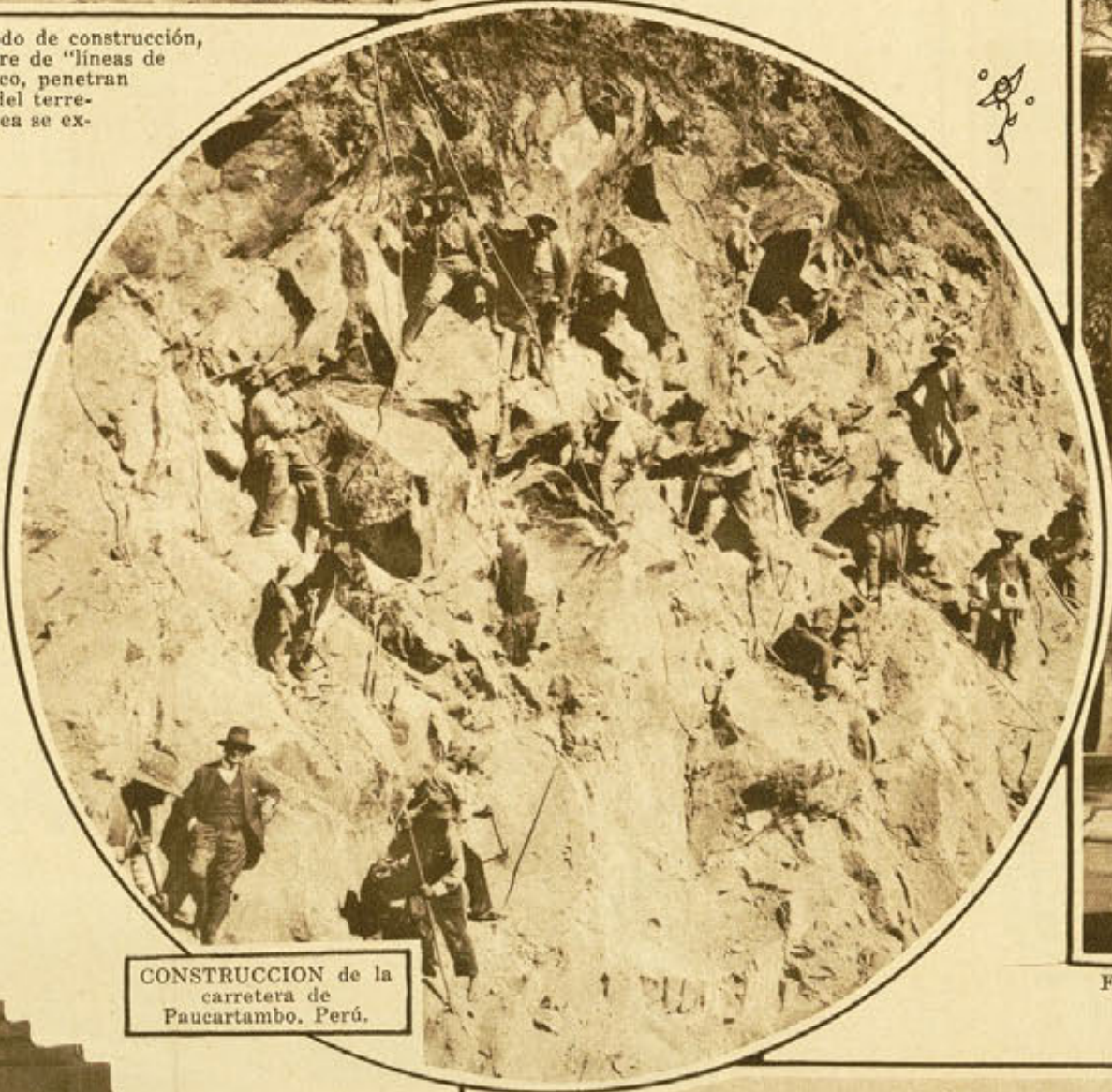

CONSTRUCCION de la carretera de Paucartambo, Perú.



FUENTE monumental china obsequiada al Perú por la colonia asiática con motivo de la celebración del centenario de la independencia nacional.



MONUMENTO de Petit-Thouars Lima, Perú.



CARRETERA DE URCOS, Marcapata, que es uno de los muchos caminos que en excelente estado, atraviesan la República del Perú.

GRANJA experimental agricola cerca de Lima, Perú, en donde se ha ensayado con éxito el cultivo del tabaco.



EN LA COSTA del Perú, a orillas del mar se levantan elevados peñascos y rocas escarpadas.

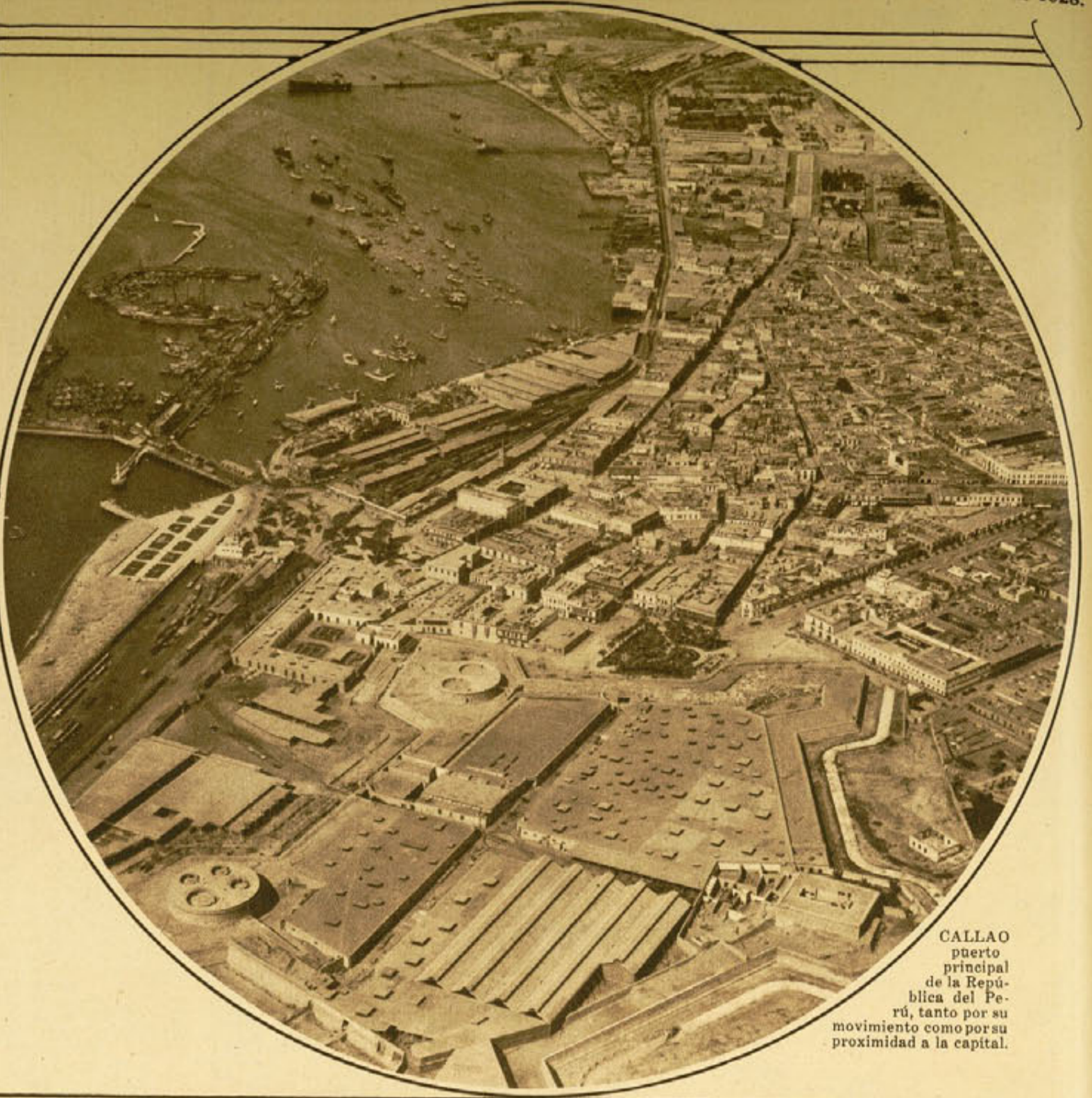

CALLAO puerto principal de la República del Perú, tanto por su movimiento como por su proximidad a la capital.



PASAJE CARMEN de la ciudad de Lima, uno de sus rincones más pintorescos.



HOSPITAL 'Arzobispo Loayza', de Lima, de imponente aspecto y dotado de todos los adelantos modernos para el benéfico fin a que está dedicado.

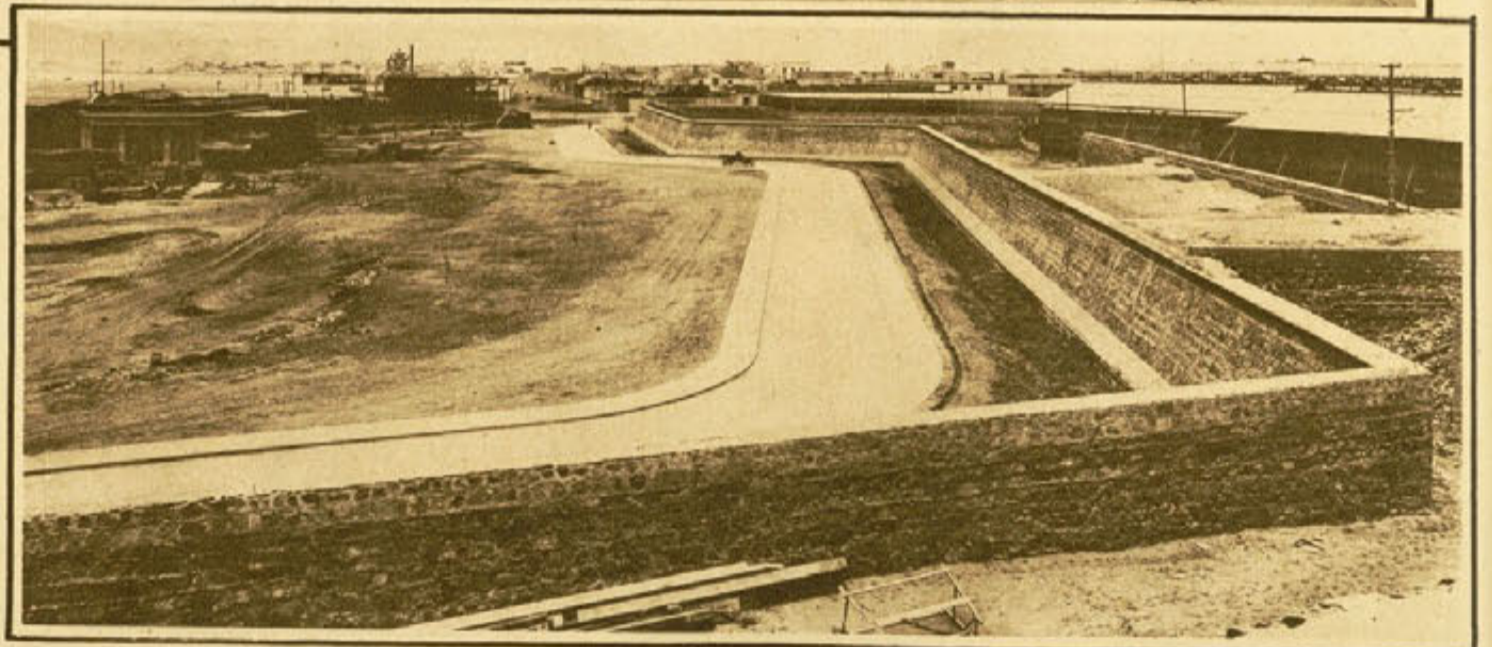

REAL FELIPE, que fué el último reducto de la defensa española en el Perú.

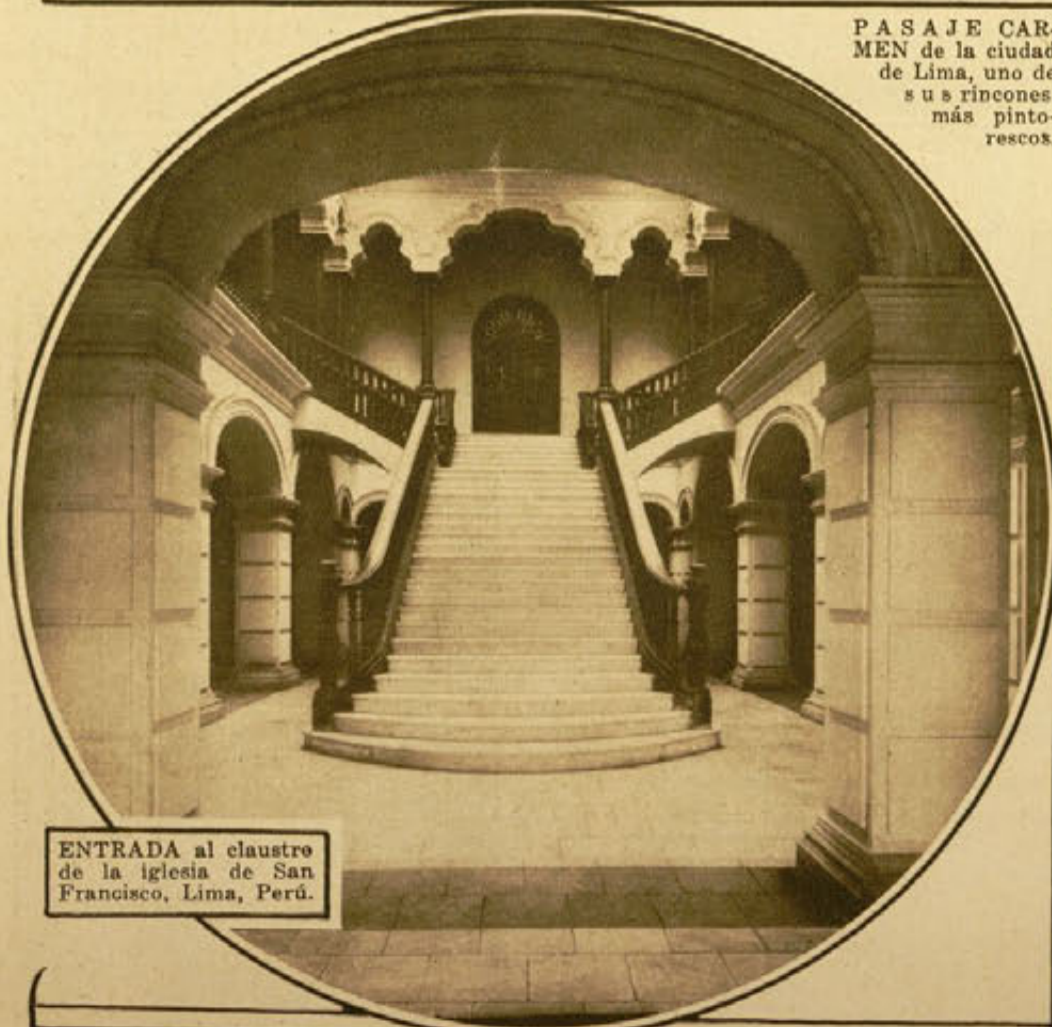

ENTRADA al claustro de la iglesia de San Francisco, Lima, Perú.



IGLESIA de San Francisco, en Lima, cuyos claustros guardan toda la magnificencia y carácter de su primitivo estilo, permaneciendo todavía intactos. Las paredes están decoradas con espléndidos azulejos y las entalladuras del techo son de exquisito gusto y mérito.

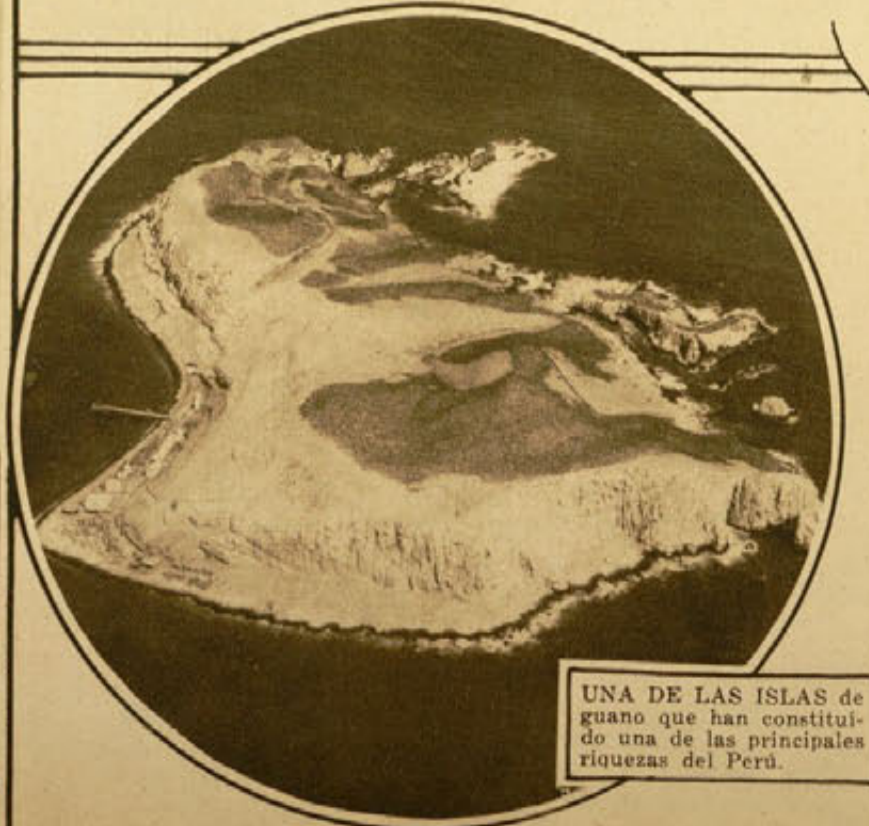

UNA DE LAS ISLAS de guano que han constituido una de las principales riquezas del Perú.



HIPODROMO y Estadio de Lima a vista de pájaro. En la fotografía se destacan además interesantes detalles de la ciudad, considerada por algunos como una de las más bellas de Sud América.



RESIDENCIA particular de la familia Grana, en Lima, que pone de relieve el buen gusto que predomina en la edificación moderna en la capital del Perú.



EDIFICIO RIMAC, bella representación de arquitectura en la ciudad de Lima.

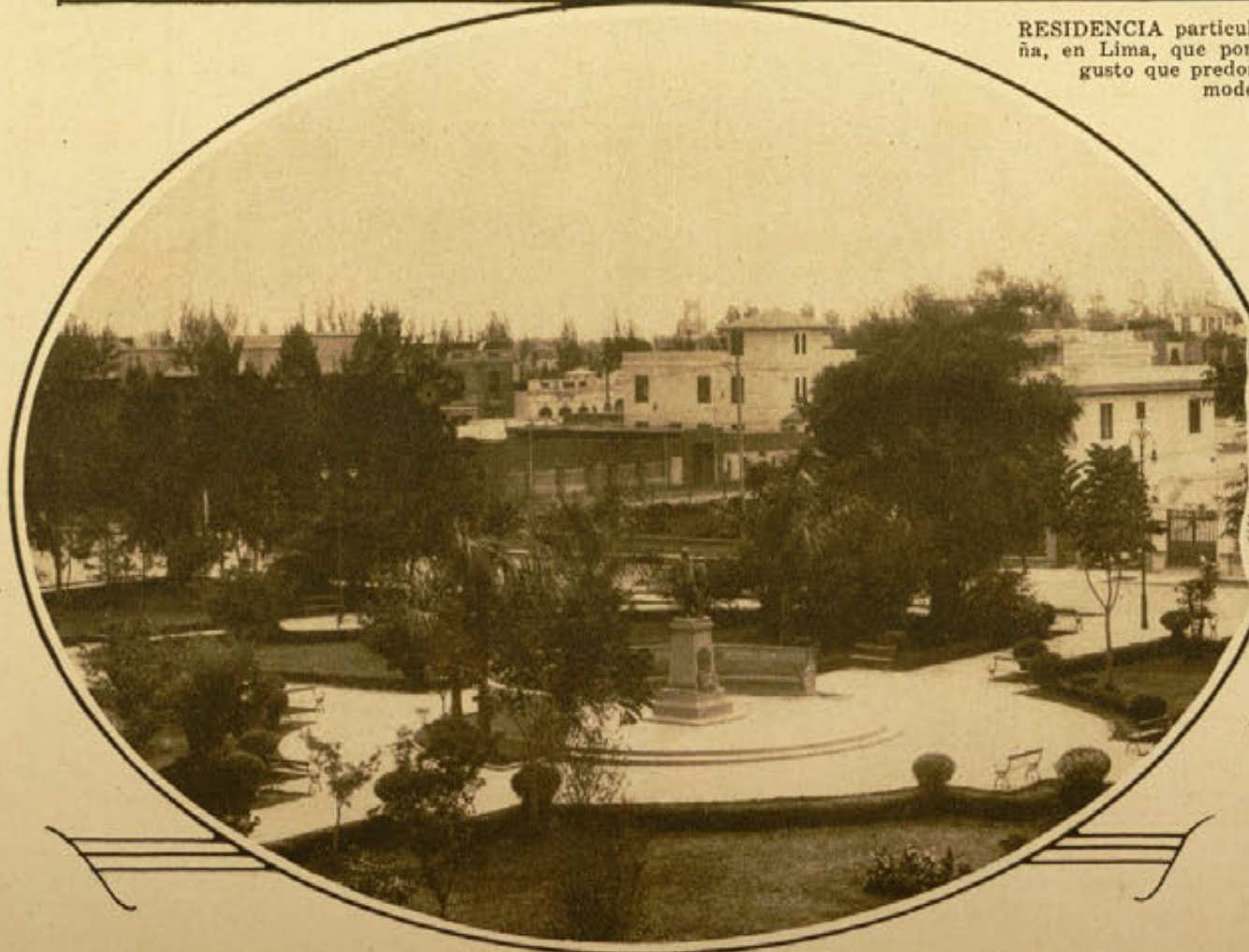

PLAZA DE WASHINGTON en Lima, lugar en donde empezarán en breve los trabajos de edificación de la Embajada de los Estados Unidos.



EL PALACIO de la Legación de España en la capital del Perú, es un edificio moderno y de líneas que armonizan con los pintorescos alrededores en que está situado.



INTERIOR de una casa colonial en Lima, Perú, de líneas severas en la ornamentación y decorado y de riqueza exquisita y pulcritud de detalles en el mobiliario que da como resultante una impresión de belleza y de grandiosidad sabiamente aparejadas con un gusto refinado.

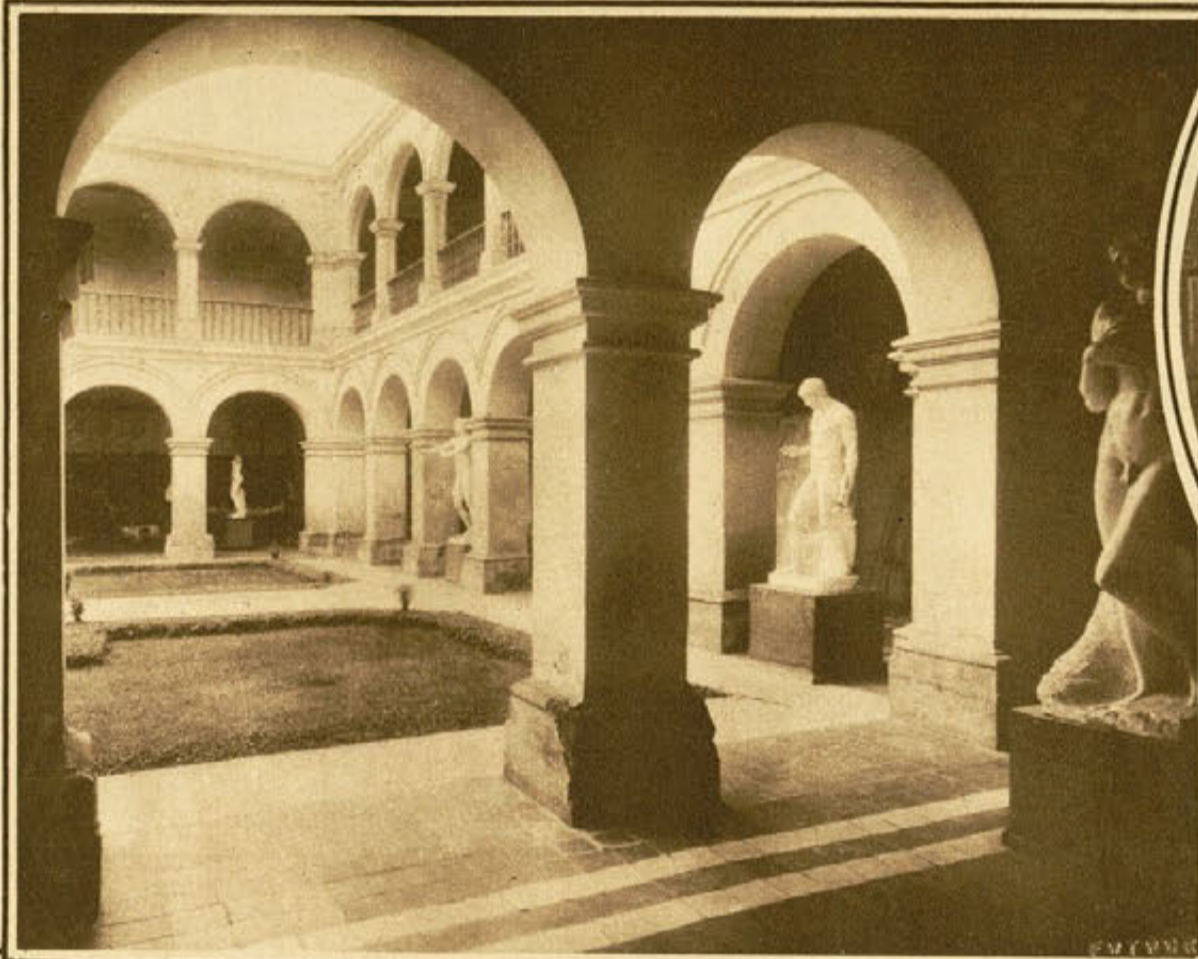

ANTIGUA plaza de Cuzco, Perú, que es la ciudad más antigua de América y que fué la capital del Imperio de los Incas. Se ha dicho que las construcciones son sólidas aunque sin ornamentación ni gusto, pero los arcos que presenta la actual fotografía están bien trazados y son de exquisitas proporciones

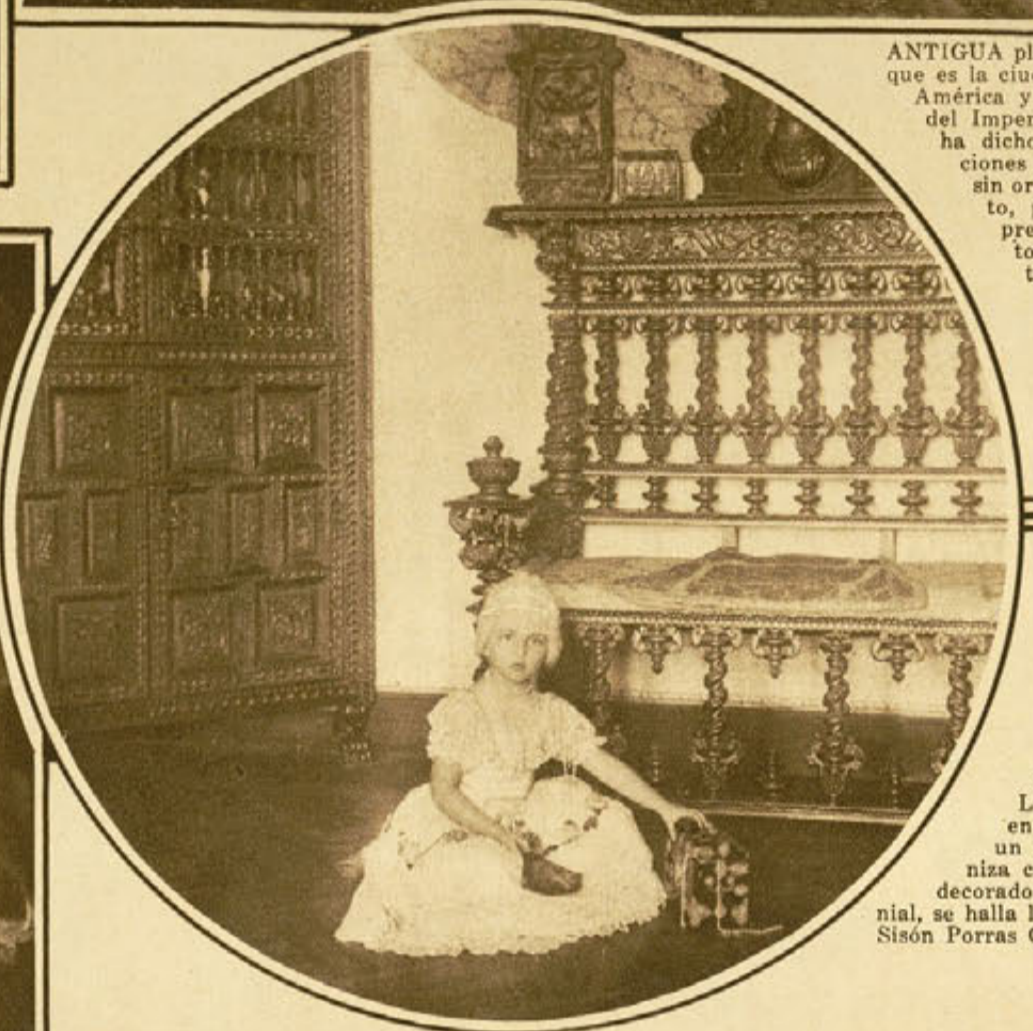

INTERIOR de la casa de la señora Hortensia Cáceres de Porras, Lima, Perú. Sentada en el centro, luciendo un atavío que armoniza con el mobiliario y decorado de la época colonial, se halla la señorita Josésita Sisón Porras Cáceres.

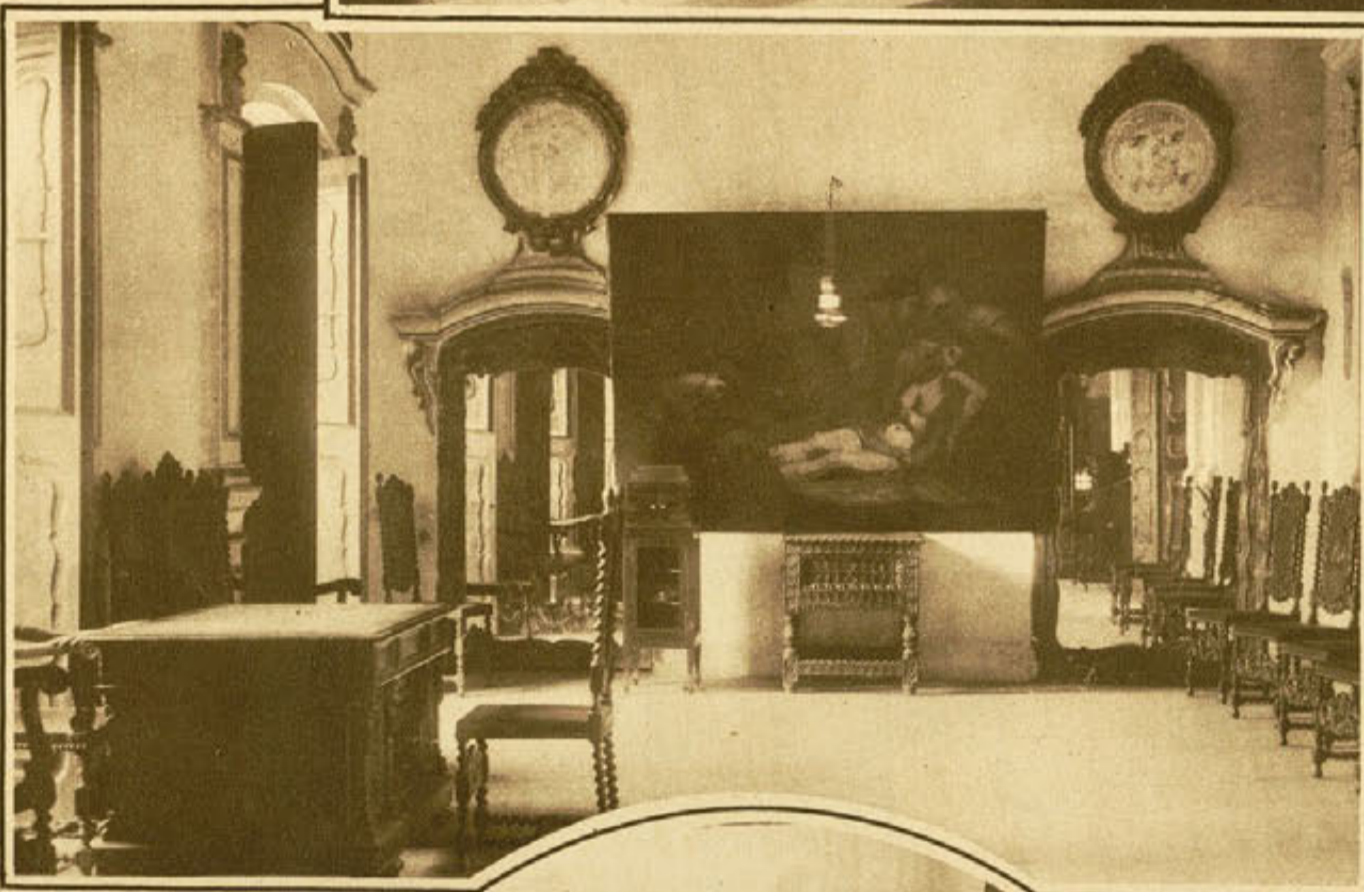

UNA SALA de la residencia particular de la familia Pericholi, en la que campea el arte y gusto más exquisitos hábilmente hermanados con la comodidad y magnificencia.

PATIO de la Escuela de Bellas Artes en Lima, Perú

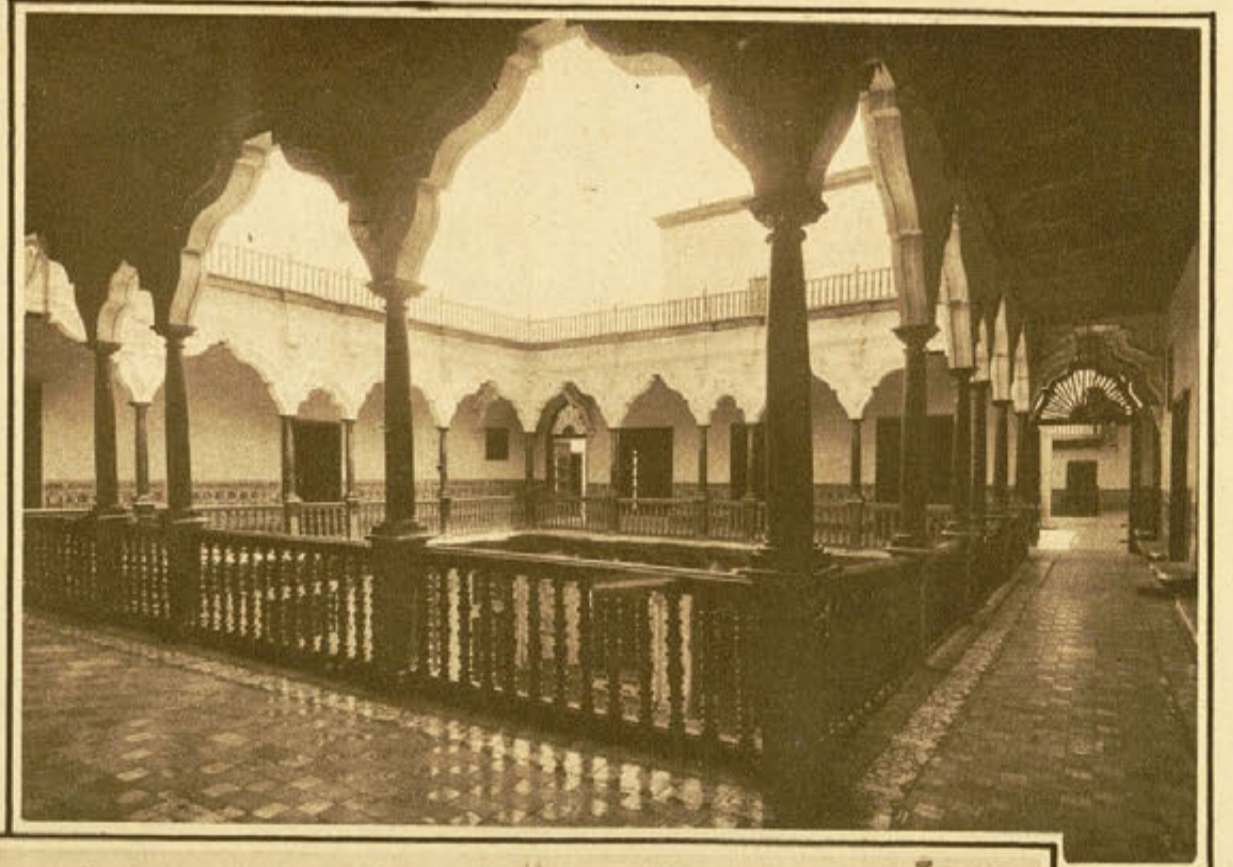

UN ASPECTO del edificio del Ministerio de Relaciones Exteriores del Perú.

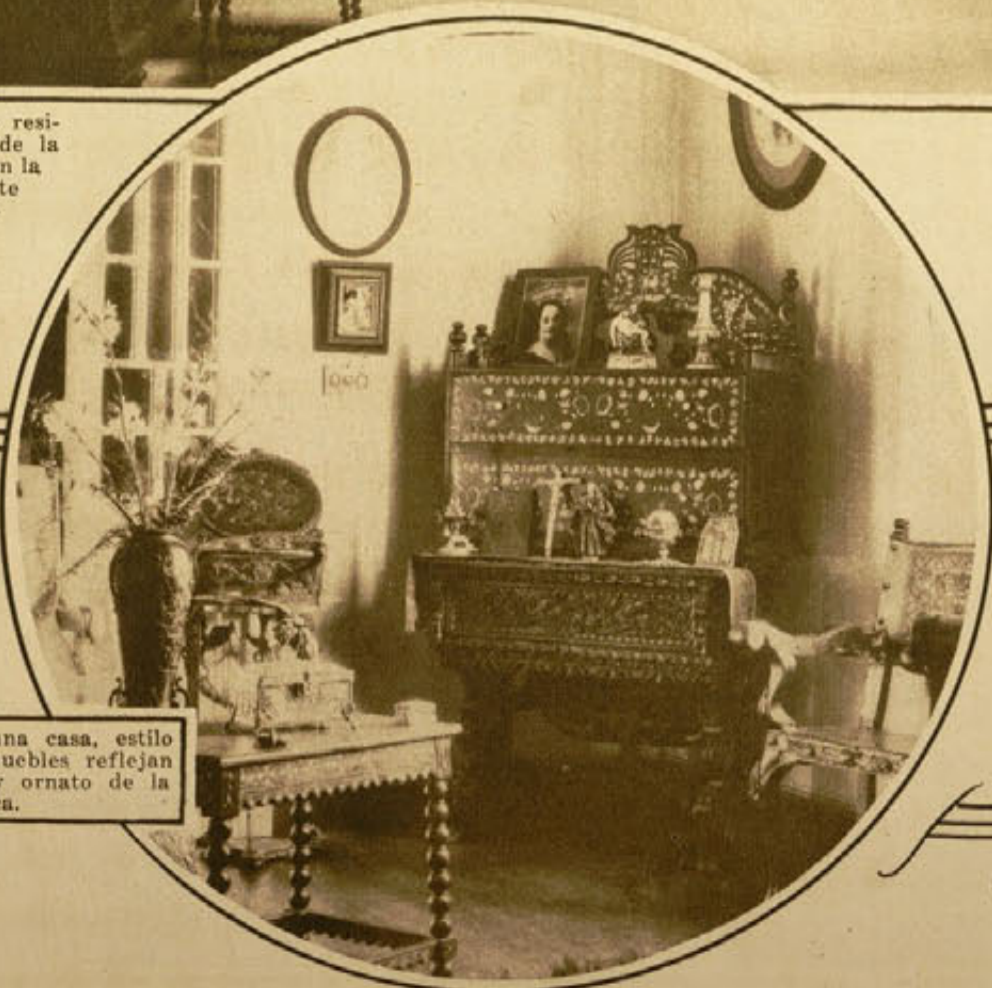

INTERIOR de una casa, estilo colonial cuyos muebles reflejan toda la pompa y ornato de la época.

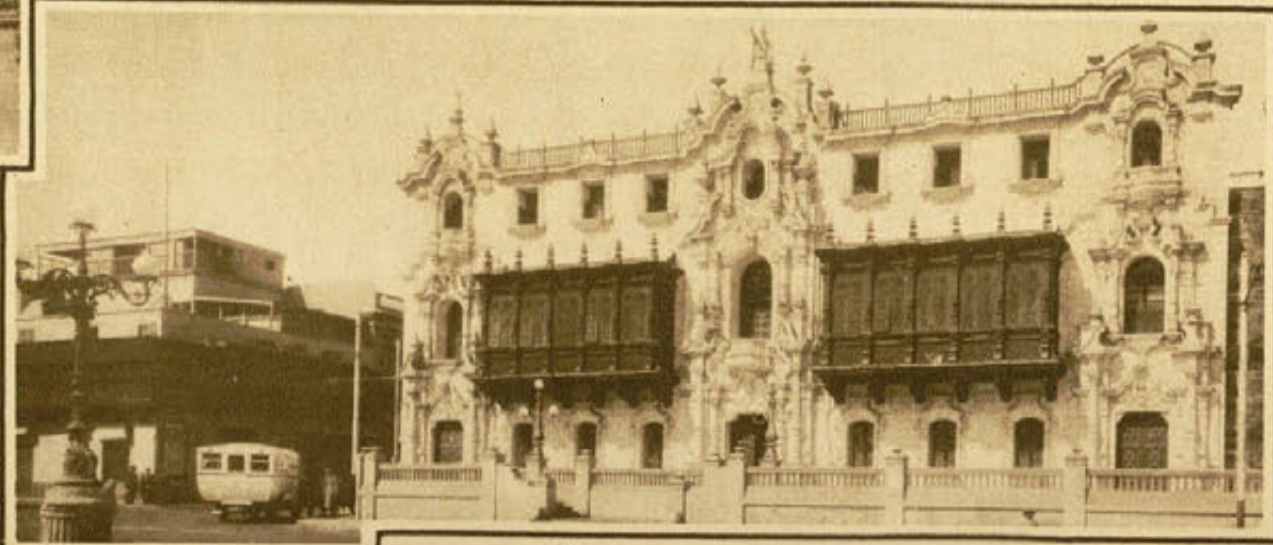

PALACIO Arzobispal de Lima, Perú. La ciudad se divide en siete parroquias llamadas Sagrario, Santa Ana, San Lorenzo, San Sebastián, San Marcelo, Huérfanos y Cercado.

NUEVO DEPOSITO de agua potable recientemente construido en las inmediaciones de Cuzco, en el Perú.

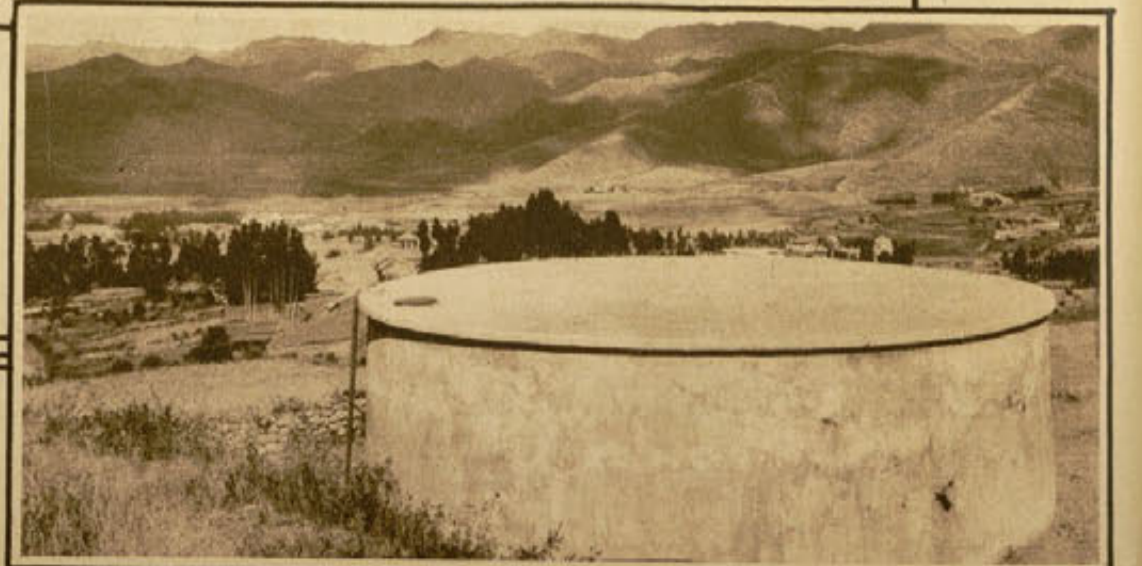



PLAZA y monumento "Dos de Mayo" que conmemora el combate que los fuertes peruanos sostuvieron con la escuadra española el 2 de mayo de 1862. Es una de las obras más famosas del escultor Querol.

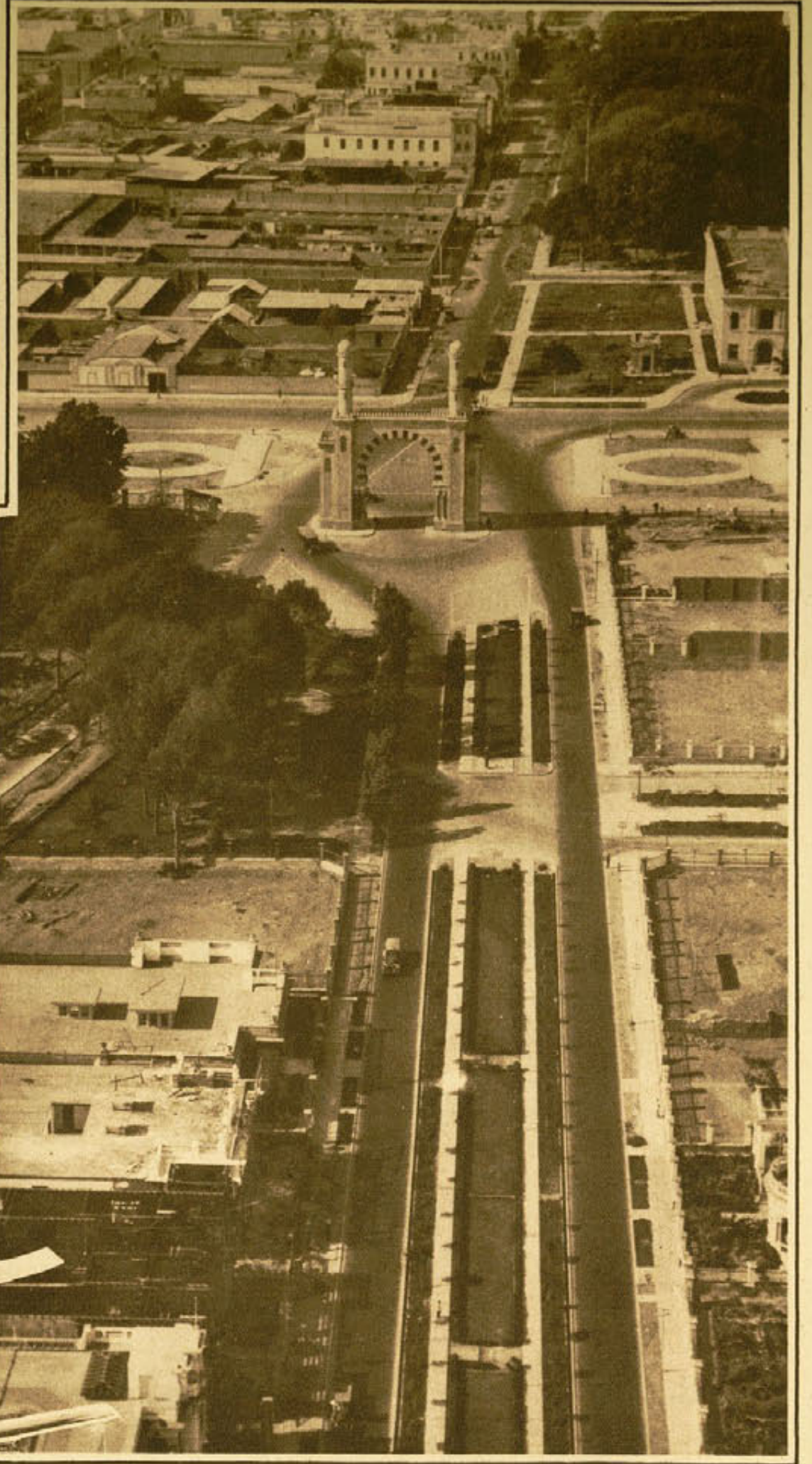

AVENIDA DE LEGUIA en la capital del Perú. Vista tomada desde un aeroplano que muestra uno de los aspectos más modernos de la histórica ciudad sudamericana. Al fondo se ve el "Arco de los Españoles" y parte de la frondosa arboleda que da a Lima un aspecto risueño y alegre.



PUERTO de Huacho, capital de la provincia de Chaucaí, situado a unos 180 kilómetros de Lima, con la cual está unida por ferrocarril. Tiene unos 10,000 habitantes.



RUINAS de Macchu Picchu, uno de los recuerdos históricos de los incas.



LOS DEPORTES tienen en el Perú muchos entusiastas que los cultivan asiduamente. El deporte del remo es uno en los que más se han distinguido. Los tripulantes de esta yola de mar son un digno exponente de la excelente preparación física de esos atletas.



CARRETERA del Cuzco en Sacsayhuaman, en periodo de construcción.

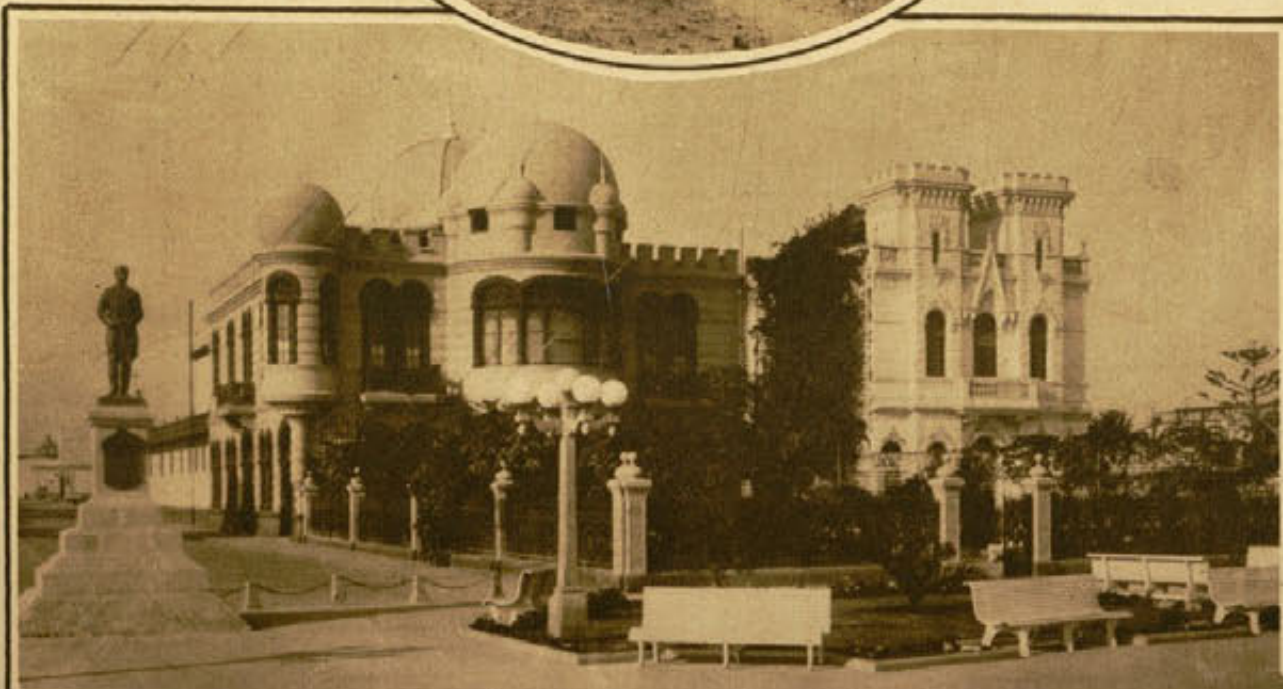

BALNEARIO de la Punta, situado en la vecindad del Callao y unido a Lima por una línea de tranvías eléctricos.



CARRETERA DE HUAMBUTIO, Paucantambo, construida en el corazón de la Sierra y que atraviesa uno de los valles fertilísimos que tanto abundan en esta sección de los Andes peruanos.

LA BELLEZA TRADICIONAL

DE LA MUJER PERUANA



Srta. María Emilia Izaga.



Srta. Inés Doré.



Srta. Teresa Correa



Srta. Gladys Maggill



Srta. Ana Luisa Montero Muelle.

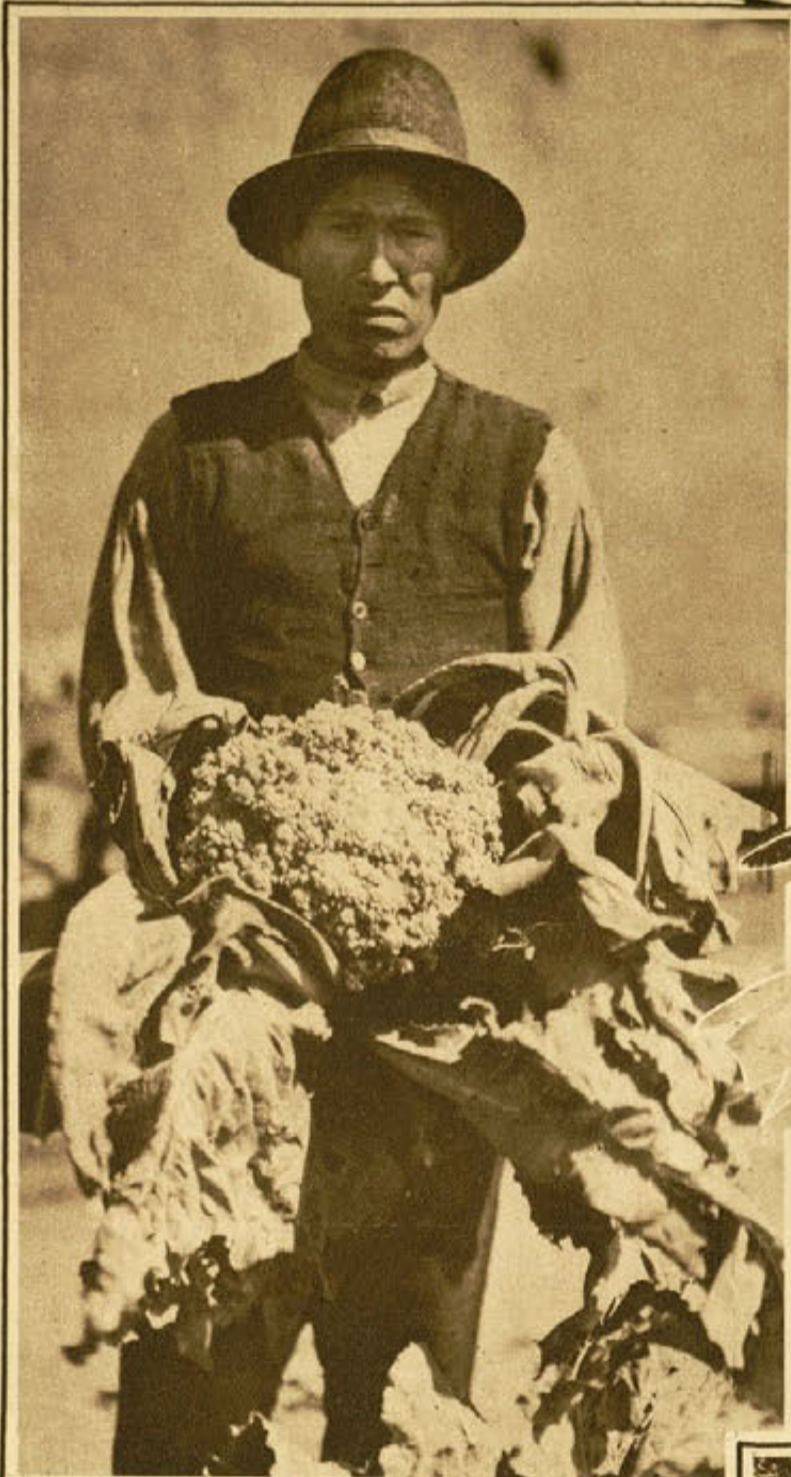

COLIFLOR que pesaba 3 libras y 14 onzas en el momento de ser arrancada en la Granja Modelo de Puno, Perú. Gracias a los diversos climas de su variado territorio, el Perú produce gran variedad de vegetales. En estos últimos tiempos, especialmente, se ha dado a la agricultura un impulso considerable.



PLANTA DE TABACO que pone de relieve la feracidad del suelo peruano para toda clase de cultivos. Recientemente se ha iniciado con sorprendentes resultados la plantación de tabaco en gran escala.



MONUMENTO erigido a George Washington en la ciudad de Lima, emplazado en uno de los lugares más céntricos de esa bella ciudad sudamericana.



LA ESCUELA de Artes y Oficios de la ciudad de Lima, Perú.



EDIFICIO de la Cámara de Diputados de la República del Perú.



CEBADÁ en pleno desarrollo en la granja modelo de Chuquibambilla, Puno, Perú.



GRANJA modelo de Chuquibambilla, Puno, Perú, en la que se da prominencia a la cría de ganado lanar.



PALACIO MUNICIPAL, uno de los más modernos y bellos de la capital del Perú.