

70. — MADRID.
Antigua fachada
de la Latina.

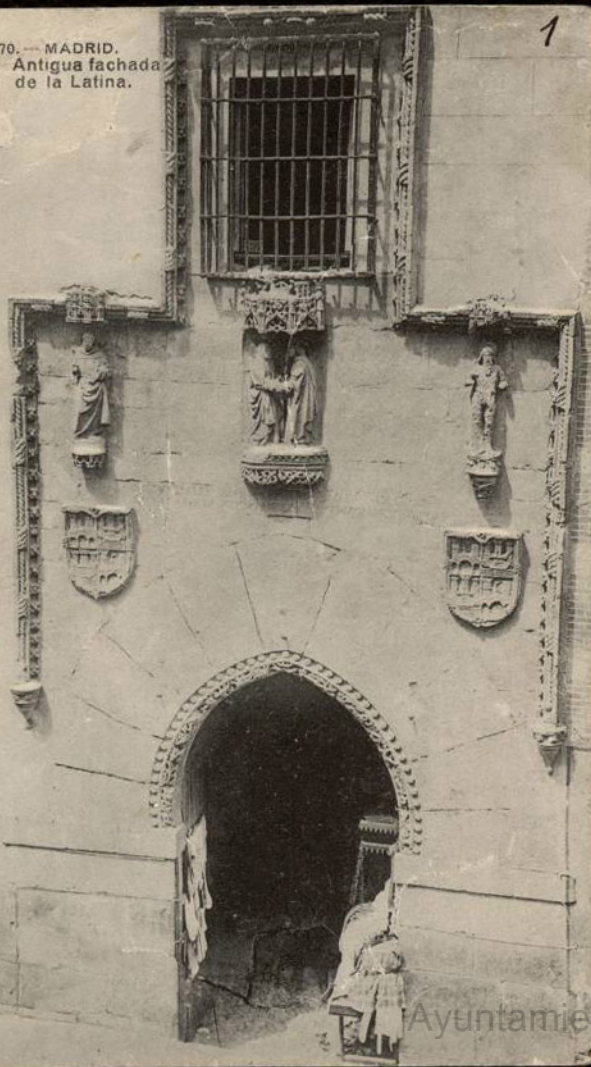

Ayuntamiento de Madrid

TARJETA POSTAL



1300

Latina.

Consuelo de Valle

Victoria 58

Saltilla

(Book)



México

FOT. LACOSTE - MADRID

1991/1278

Estaba esperando con
ánxiosa el día de mañana
que es Corpus, para
irme a Toledo a ver la es-
tupenda procesión, que,
después de las de Sevilla, no
tiene par en el mundo. Es-
taré hasta después de
medio día. La vez pasada
que estuve en España vi so-
lo la de esta Corta que es-
ta también magnífica. Pe-
cador.

Arte un'o.