

D 49

45-28-10

Inv. 746

193

116

AYUNTAMIENTO DE MADRID

NEGOCIADO DE

fomento

CLASE

Interior

### Expediente incoado a

virtud de la licencia solicitada por D. Pedro Chicote para modificar luceros y portadas en fachada y decoracion en el local destinado a bar en el n.º 1º de la Avenida del Conde de Peñalver

95

130





3'90

7939

Excmo. Sr. Alcalde Presidente del Ayuntamiento de Madrid:

El exposante, D. Pedro Chicote Luano

, con cédula personal que se reseña, y domiciliado en la casa número 11 de la calle de Avanida del Conde Teñalver de esta capital,

Suplica a V. E. se digne concederle licencia para modificar huecos y portadas en fachada y decoración interior y pintura del local destinado a bar.

previos los trámites debidos y pago de los derechos correspondientes.

Madrid, 16 de junio de 1931

Pedro Chicote

Luis Gutierrez  
arqto.

45-28-10

Invi. 746

Personal 13 clase,  
3<sup>a</sup>, número 4117,  
don Madrid, a 18  
mayo de 1930



ADMINISTRACIÓN DE RENTAS Y EXACCIONES MUNICIPALES

TARIFACIÓN PROVISIONAL

Número del recibo 9.242

Pesetas 96 céntimos 50

OBJETO DE LA LICENCIA

Modificación de portada y huecos pintura de huecos	3.000
Contribución a rebajas 1.28 m <sup>2</sup>	4.000
Reparado exterior del balcón y huecos	62.500
	<u>96.500</u>

Metros Huecos Orden Zona  
 Madrid, de **20 JUN. 1931** de 19

El Oficial liquidador,

*Cobo*

INTERVENCIÓN.— Tomada razón al número  
Intervención.

30951, folio 209 del Diario de

El Oficial,

CAJA.— Ingresada la suma de la anterior tarifación en el día de hoy

El Depositario,

*[Signature]*

Practicada la anterior liquidación provisional y cobrados los derechos correspondientes, se leva es  
instancia al Negociado de la Secretaria, a efectos de su ulterior tramitación

El Jefe del Negociado,

*[Signature]*

ARQUITECTURA MUNICIPAL  
 DIRECCIÓN  
 1 JUL. 1931  
 Folio 217 Núm 4629  
 ENTRADA



Tengo el honor de comunicar a V.S. que las obras que se ejecutan en la planta baja de la Avenida del Conde de Peñalver nº 15 para la decoración de un bar para Don Pedro Chicote se ejecutan bajo mi dirección facultativa.

Dios guarde a V.S. muchos años.

Madrid a seis de julio de mil novecientos treinta y uno.

EL ARQUITECTO.

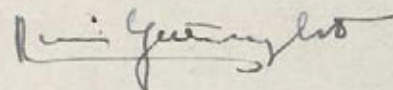

Luis Gutiérrez



EXCMO. SR. TENIENTE ALCALDE DEL DISTRITO.

Ilmo. Señor.

Habiéndose informado severablemente el ex-  
pediente de solicitud de las obras a que se refiere  
este documento, puede archibarse en esa Tenencia  
de Alcaldía como bastante suficiente para la misma.  
Madrid 24 de Julio de 1907

El Arquitecto de la 1.ª Zona del Interior.



*Sancho*





## MEMORIA

\*\*\*\*\*



Las obras objeto de la presente memoria se hallan enclavadas en la planta baja de la casa nº 15 de la Avenida del Conde Peñalver local destinado a bar americano para Don Pedro Chicote.

Las obras de que se trata consisten en la transformación decorativa interior y exterior para acoplar el local al objeto a que se destina.

En el interior se construyen los tabiques indicados en los planos, para formar los departamentos de W.C. urinario y lavabo que se ventilan por los patios adyacentes existentes.

La superficie de estos tabiques es de 1,28 m<sup>2</sup>. equivalentes a 16,49 pies<sup>2</sup>.

El resto de las obras interiores las constituyen la decoración de staff, moblaje pintura y luz electrica.

En el exterior se modifica la portada transformando los huecos actuales por ventanas de guillotina, las puertas por la disposición comoda que marcan los planos; se adosan a la fachada actual unos chapados de madera lisos para ser pintados al duco, colocandose en la muestra el letrero luminosos.

Por el destino que se da al local los materiales y ejecución serán de primera clase y en todo se sujetará a lo ordenado y a las reglas del buen arte de construir.

MADRID, junio de 1931.

EL ARQUITECTO.

*Ruiz Gutierrez*



45-28-10  
(1)

**AMERICAN BAR CHICOTE**  
 - PLANTA -  
 Fecha VI-931 Luis Gutiérrez Soto ARQUITECTO Dibujo nº  
 Escala 1:50 Jacometrezo 1y3- MADRID. 1

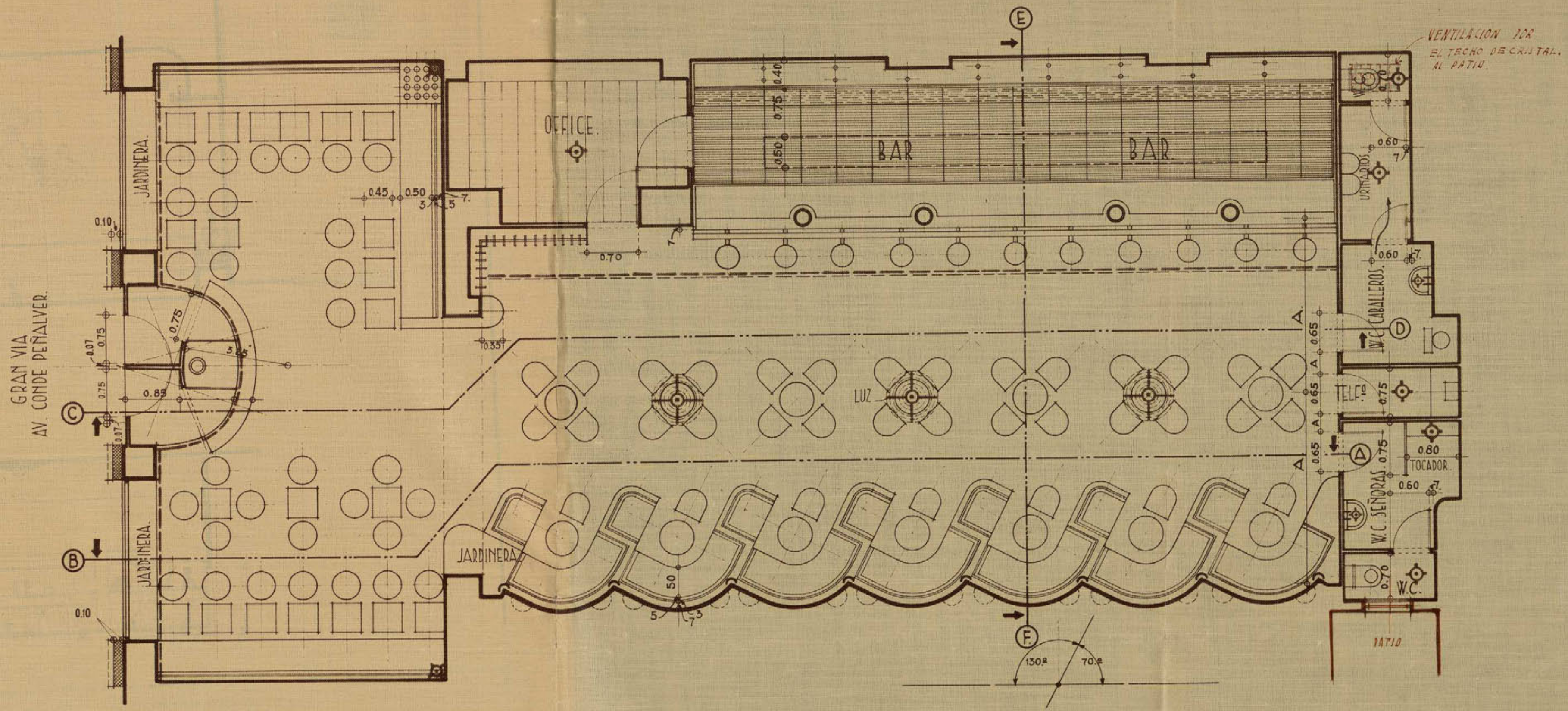

PLANTA.

EL PROPIETARIO  
*Pedro Quinte*

EL ARQUITECTO,  
*Luis Gutiérrez Soto*



45-28-10 (2)

# AMERICAN BAR CHICOTE

— SECCIONES A-B, Y C-D —

Fecha VI-931	Luis Gutiérrez Soto, ARQUITECTO.	Dibujo nº 2.
Escala 1:50	Jacometrezo 1y3-MADRID.	

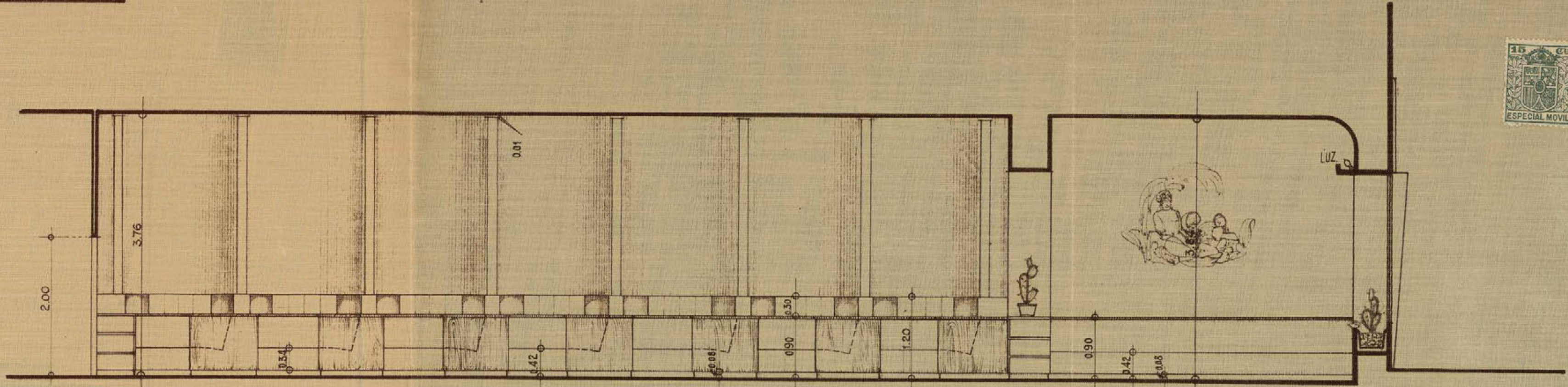

SECCION POR A-B.

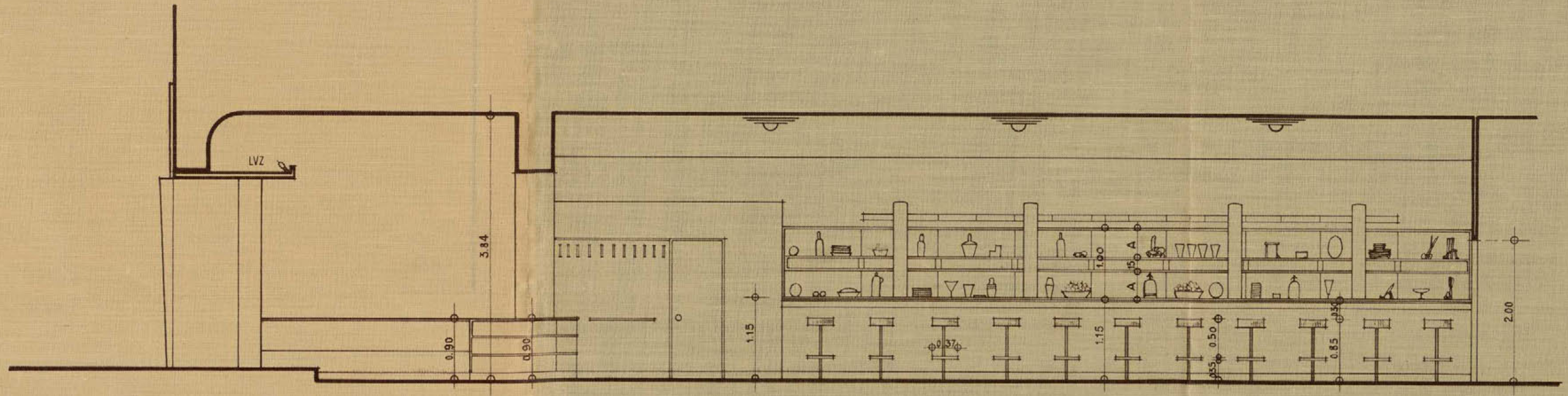

SECCION POR C-D.

EL PROPIETARIO,

*Fedho Quisto*

EL ARQUITECTO,

*Luis Gutiérrez Soto*



AMERICAN BAR CHICOTE		
SECCION E-F. Y FACHADA.		
Fecha VI-931 Escala 1:50	Luis Gutiérrez Soto ARQUITECTO. Jacomefrezo 1y3-MADRID.	Dibujo nº <b>3.</b>

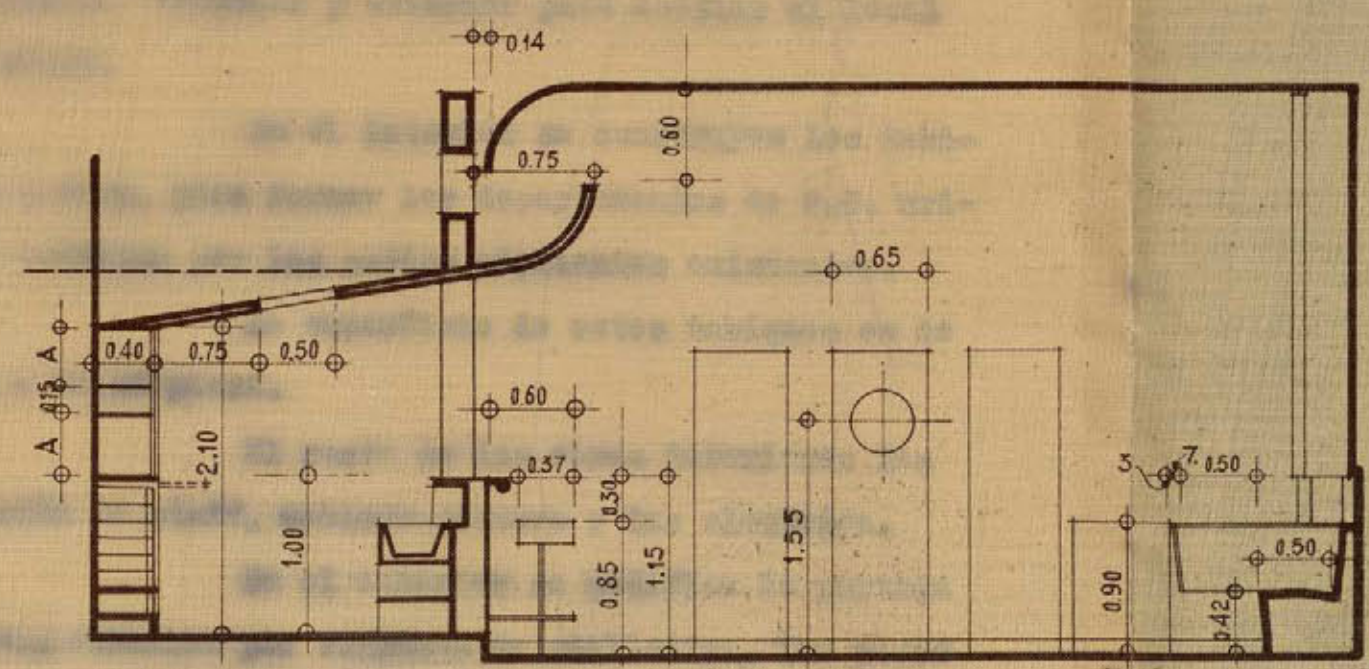

SECCION POR E-F.

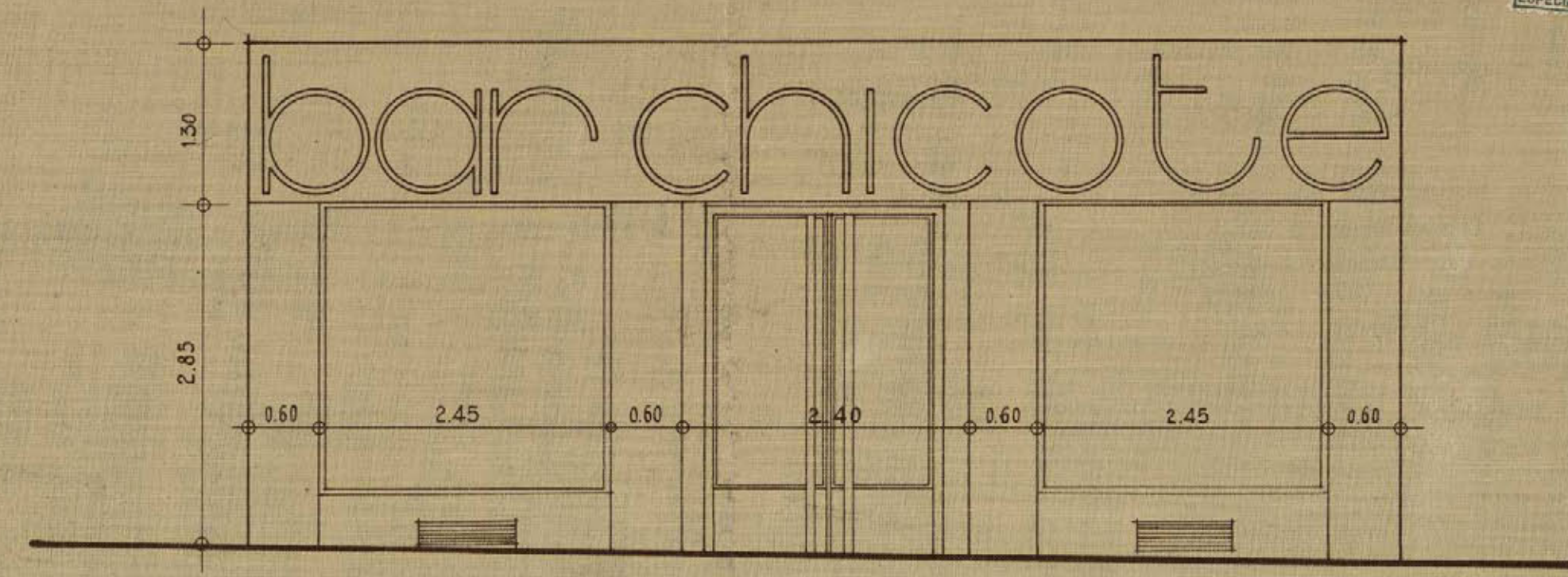

FACHADA UNICA A LA AV. CONDE DEÑALVER.

EL PROPIETARIO.  
*Teodoro Chisols*

EL ARQUITECTO.  
*Luis Gutiérrez Soto*





MEMORIA

\*\*\*\*\*



Las obras objeto de la presente memoria se hallan enclavadas en la planta baja de la casa nº 15 de la Avenida del Conde Penalver local destinado a bar americano para Don Pedro Chicote.

Las obras de que se trata consisten en la transformación decorativa interior y exterior para acoplar el local al objeto a que se destina.

En el interior se construyen los tabiques indicados en los planos, para formar los departamentos de W.C. urinario y lavabo que se ventilan por los patios adyacentes existentes.

La superficie de estos tabiques es de 1,28 m2. equivalentes a 16,49 pies2.

El resto de las obras interiores las constituyen la decoración de staff, mobiliaje pintura y luz electrica.

En el exterior se modifica la portada transformando los huecos actuales por ventanas de gillotina, las puertas por la disposición comoda que marcan los planos; se adosan a la fachada actual unos chapados de madera lisos para ser pintados al buco, colocandose en la muestra el letrero luminosos.

Por el destino que se da al local los materiales y ejecución serán de primera clase y en todo se sujetará a lo ordenado y a las reglas del buen arte de construir.

MADRID, junio de 1931.

EL ARQUITECTO.

*Manuel G. ...*



# AMERICAN BAR CHICOTE

— PLANTA. —

Fecha VI-931 Luis Gutiérrez Soto Dibujo nº  
Escala 1:50 ARQUITECTO.  
Jacometrezo 1y3- MADRID. 1

95-28-10 (a)

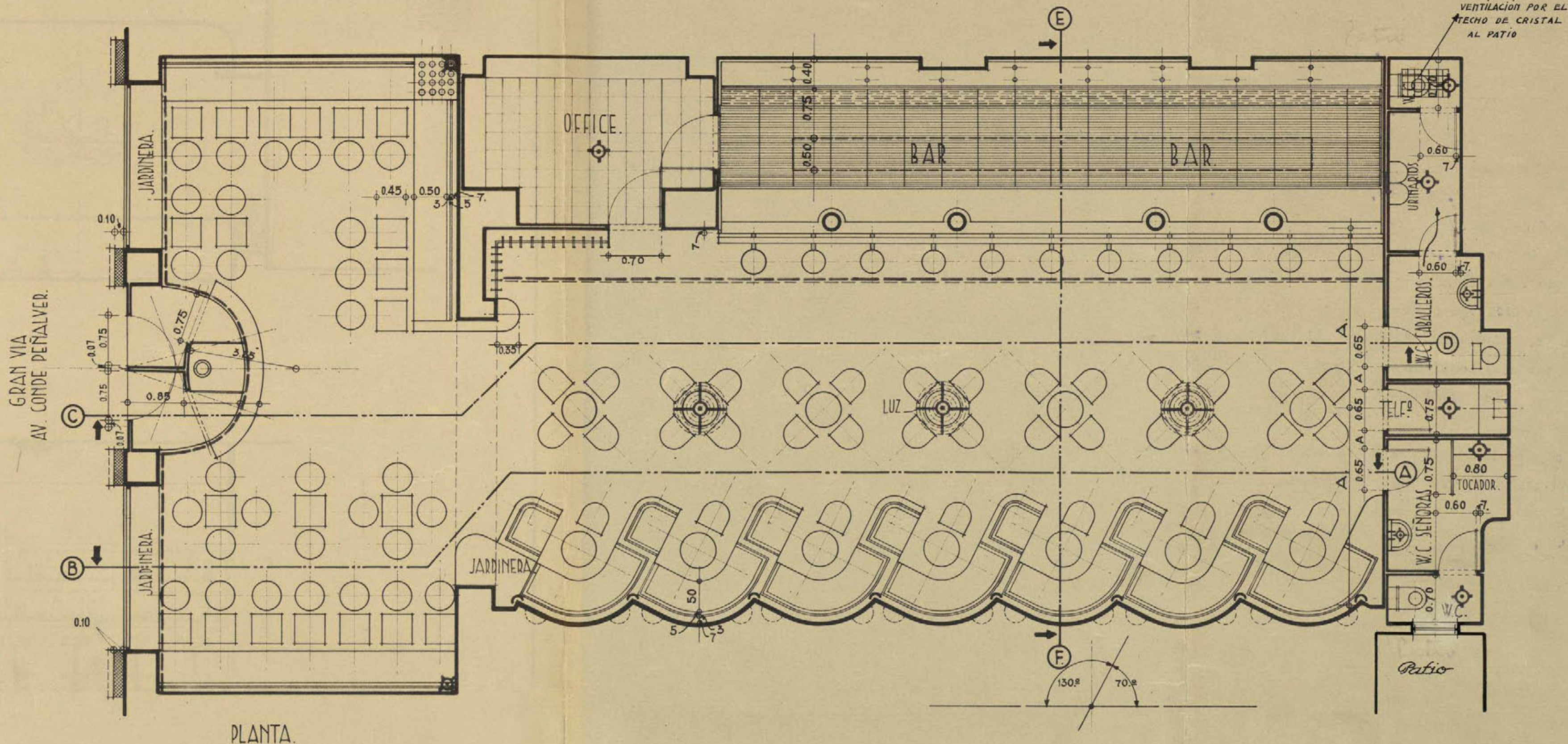

PLANTA.

EL PROPIETARIO,  
*Fedro Mate*

EL ARQUITECTO,  
*Luis Gutiérrez Soto*



# AMERICAN BAR CHICOTE

— SECCIONES A-B.YC-D. —

Fecha VI-931 Luis Gutiérrez Soto Dibujo nº  
Escala 1:50 ARQUITECTO.  
Jacometrezo 1y3-MADRID. 2.

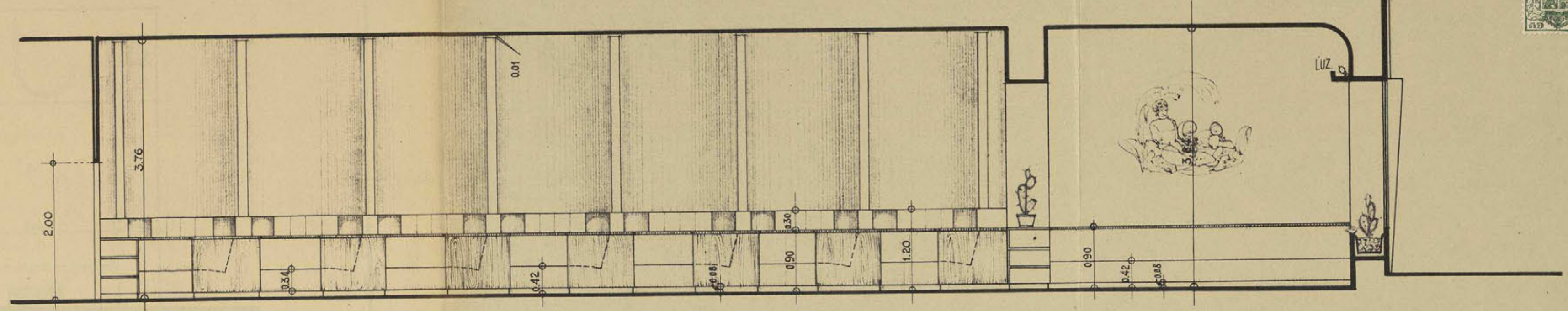

SECCION POR A-B.

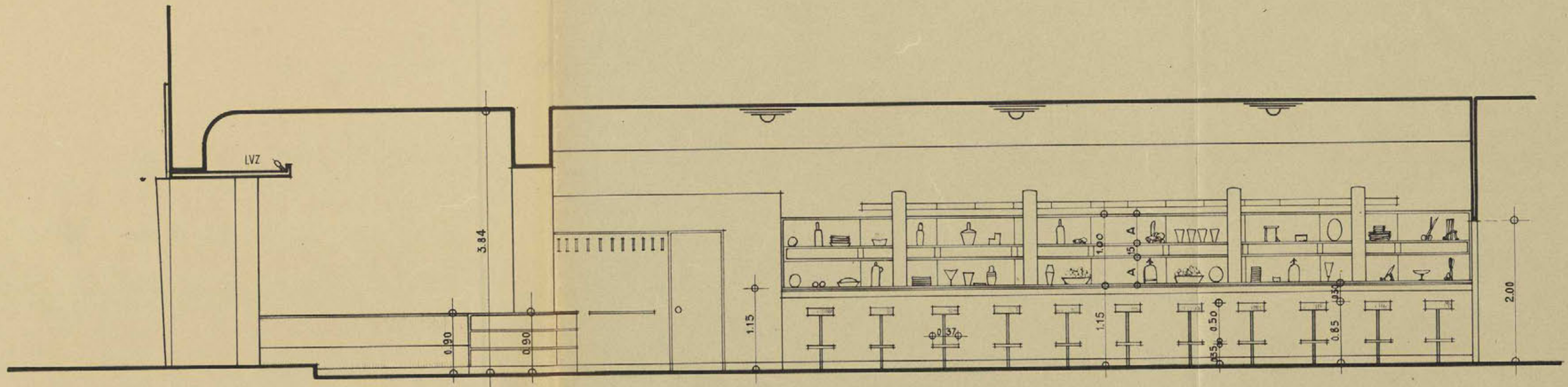

SECCION POR C-D.

EL PROPIETARIO  
*Roberto Soto*

EL ARQUITECTO,  
*Luis Gutiérrez Soto*



# AMERICAN BAR CHICOTE

SECCIÓN E-F. Y FACHADA.

Fecha VI-931 Luis Gutiérrez Soto. Dibujo nº  
Escala 1:50 ARQUITECTO. 3.  
Jacometrezo 1y3-MADRID.

45-28-10  
(6)

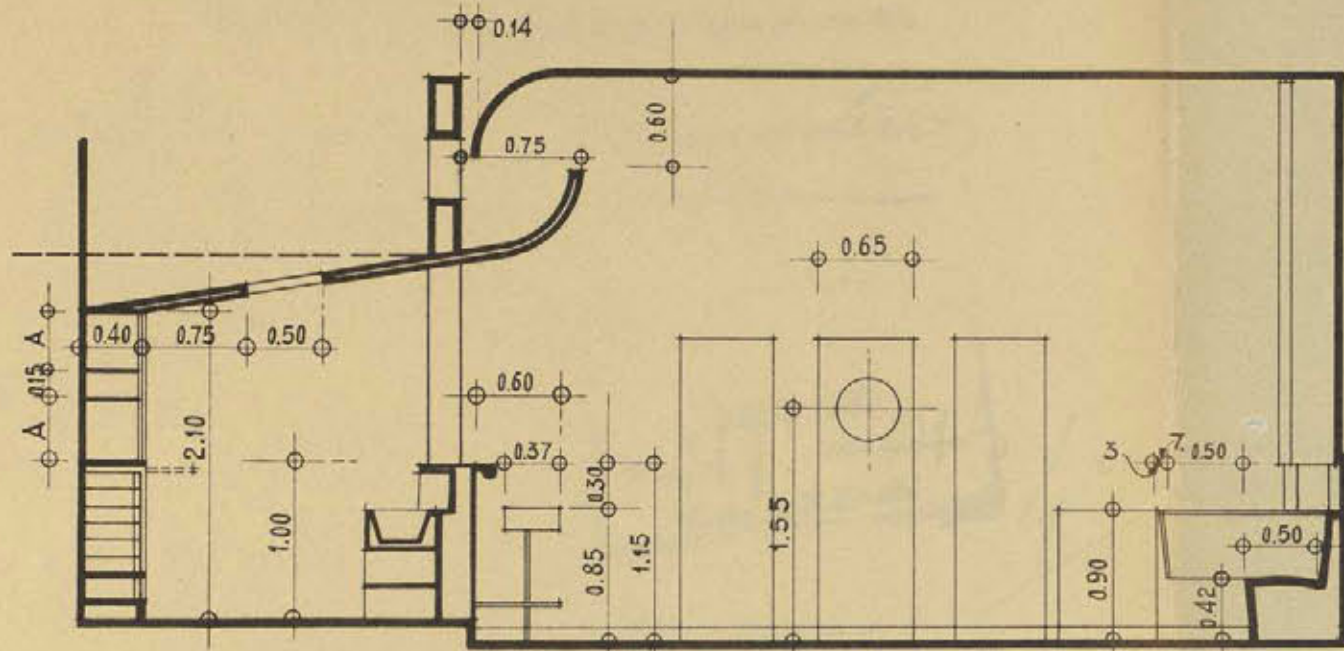

SECCIÓN POR E-F.

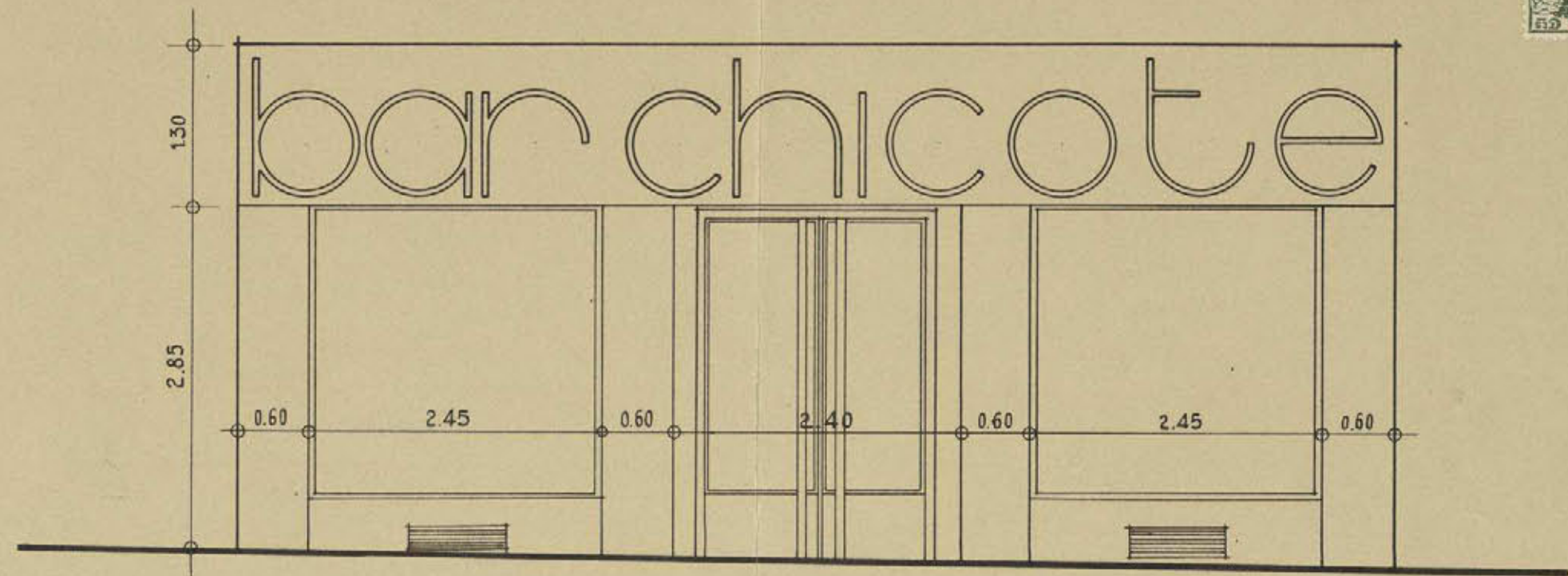

FACHADA ÚNICA A LA AV. CONDE DEÑALVER.

EL PROPIETARIO,  
*Fedro Chicote*

EL ARQUITECTO,  
*Luis Gutiérrez Soto*





GOBIERNO DE MADRID

SECRETARÍA

NEGOCIADO

Excmo. Señor.

Por lo que a esta Sección se refiere no hay inconveniente en que se conceda la licencia para que se solicite siempre que estas se realicen de acuerdo con el plan y con sujeción a lo que disponen las ordenanzas municipales.

Modificar portada 3 huecos = Construir tabiques sen  
cillos = 2 metros cuadrados = Anuncio luminoso en  
muestra = 12'35 metros cuadrados = 1.ª Zona.

Madrid 27 de Junio de 1931

El Arquitecto de la 1.ª Zona del Interior,



Santrauostero



6 Agosto 1931.  
Para informe de la Dirección de Vías y Obras.

Mariano Berdini



1285

b.



Mor-





Madrid a agosto de 1931  
 Informe al Sr. Jefe de la  
 Sección de Servicios Electromecánicos  
 de la Dirección de Vías y Obras.  
 J. J. J. J.



Sr. Jefe de la Dirección

Por esta Dirección se ha convenido que se lleven a cabo las obras proyectadas, por no haber en ellas ningún asunto de la especial competencia de esta Dirección.

Madrid a 13 AGO. 1931

El Ingeniero de los Servicios Electromecánicos



Madrid a agosto de 1931

Se acuerda con el anterior informe.



El Ingeniero Director de Vías y Obras

J. J. J. J.

J. J.





25 Agosto 1931  
Cabe a imprimir del Negocio  
de Técnico de Sanidad

Mariano Berdini

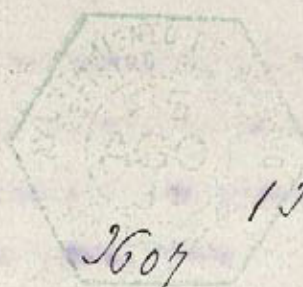

2607

1285



Excmo Señor.

Teniendo en cuenta los informes técnicos favorables que anteceden, pueden autorizarse las obras de reforma del local destinado a bar americano, sito en la planta baja de la casa de la Avenida del Conde de Peñalver número 15, siempre que se lleven a cabo con sujeción a las prescripciones generales y municipales vigentes sobre higiene urbana.

Madrid 5 de Septiembre de 1931.

EL JEFE TÉCNICO DEL  
NEGOCIADO DE SANIDAD



Por autorización,

Alfredo Alonso



12 Sept 1921.

Dess cuenta en Comisión  
de Honores.

Pico





AYUNTAMIENTO DE MADRID

PRESIDENCIA

En Comisión de Fomento

2ª citación

Señores. -

Al Excm<sup>o</sup>. Ayuntamiento.

Cámara  
Marcos  
Madariaga  
Alberca

Don Pedro Chicote Serrano, solicita licencia para ejecutar obras de reforma en la planta baja de la casa nº 15 de la Avenida del Conde de Peñalver, con arreglo a los planos y memorias que suscribe el Arquitecto D. Luis Gutierrez Soto.

Vistos los informes emitidos por las Direcciones de Arquitectura y Vías y Obras, y el Negociado de Sanidad, la Comisión entiende que precede conceder la licencia solicitada, con sujeción a los citados documentos e informes.

Madrid 19 de septiembre de 1931.

*Juan Antonio*



MADRID 25 SEPTIEMBRE 1931

EN SU AYUNTAMIENTO  
SESION PUBLICA ORDINARIA

Se acordó de conformidad con lo propuesto.

El Secretario del Excmo. Ayuntamiento

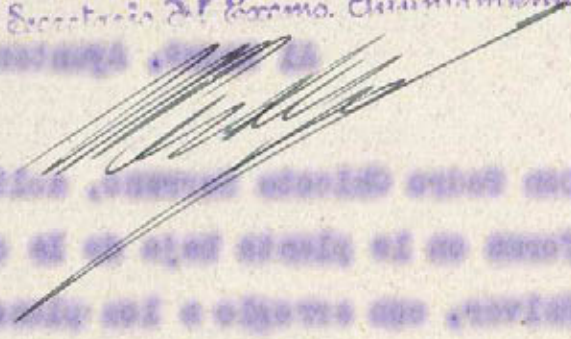

RECIBIDO  
EN EL AYUNTAMIENTO  
DE MADRID  
A LAS ... DE ... DE 1931

[Faint, mostly illegible text, possibly bleed-through from the reverse side of the page]

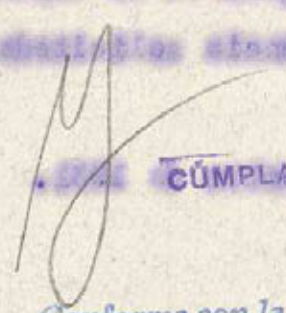

CÚMPLASE LO ACORDADO

Conforme con la liquidación de derechos  
de la licencia objeto de este expediente.

Madrid 2/ de Diciembre de 1931

Por el Jefe del Negociado de Intervención  
de Logros

