

Comentario

Un convenio social y universitario

Por Francisco CASARES

No puede quedar como un episodio más, burocrático y administrativo, el acto de la firma del convenio establecido entre la Universidad y la Seguridad Social. El simbolismo y la realidad, simultáneamente, tienen un extraordinario valor, un significado de enorme trascendencia. El Hospital Clínico, de la Ciudad Universitaria, que durante la guerra civil hubo de ser escenario de memorables lances de rango histórico, ha pasado a depender del Ministerio de Trabajo y, concretamente, del Instituto Nacional de Previsión, que, como dijo el delegado general de dicho organismo, asumirá la misión de hacer del Clínico un modelo docente, sirviendo los objetivos comunes de la obra de Seguridad y de la actividad universitaria. El diseño es que sean cumplidos los fines comunes de asistencia, docencia e investigación. No es la primera vez que, para el más eficaz desarrollo de la política social, cuya dirección y regulación compete al Ministerio de Trabajo, éste coordina sus esfuerzos y tareas con los de otros departamentos. Así está, cercano y de indudable valor testimonial, el acuerdo con el Ministerio del Ejército para realizar los programas de la promoción profesional obrera en los cuarteles y otros centros militares y el concertado con el propio Ministerio de Educación y Ciencia para la creación y adjudicación de las becas-salario. Ahora se trata del acceso de la Seguridad Social a los medios universitarios. La incorporación del Hospital Clínico, de la Facultad de Medicina de Madrid, a los planes y realizaciones de la Seguridad tiene una importancia que supera notablemente a la de un acuerdo de conexión de los deberes y funciones de tipo administrativo. El ministro de Trabajo, señor Romeo, lo señaló, clara y explícitamente, en su discurso en la ceremonia de firma del convenio en el aula segunda del hospital, al declarar que había accedido allí requerido por el triple interés de los trabajadores, la juventud y la universidad.

Dijo el ministro de Educación, señor Villar Palasí, que se pone en marcha una nueva experiencia, "con solemnidad de forma y esperanza de futuro". "Van a actuar conjuntamente"—añadió el ministro—impulsos universitarios e impulsos gerenciales del bienestar social. Por su parte, el señor Romeo remarcó el significado del espíritu

Información semanal administrativa y automovilista

- LICENCIA FISCAL.**—Ha comenzado el pago del segundo semestre del año actual.
- TRANSFERENCIAS.**—Cuide este importante trámite.
- MATRICULA TURISTICA.**—Encomiéndenos su renovación o prórroga.
- COPY SERVICE.**—Xerocopias, planos y plastificaciones en el acto.
- FAMO 68.**—E. A. M. O. 68. Visite nuestro "stand" de la II Feria del Automóvil. Recinto de la Feria del Campo.
- ESTADISTICA.**—La última matrícula, verificada el pasado viernes, correspondió al M. 694.882, y la turística, a 2-M 5090.

Oficinas Toledo, Ltd.
Central: Sagasta, 17. Madrid - 4
Sucursales:
Avda. de la Albufera, 44
Avda. Generalísimo, 74
Avda. Reina Victoria, 13
Embajadores, 114
Gral. Ricardos, 196
Glorieta Ruiz de Alda, 5
Paseo de Extremadura, 72

ASKAR RUTON
ASISTENCIA TÉCNICA
NUEVAS OFICINAS
TELEF. 204 59 40
(5 LINEAS)
AVISOS REPARACIONES
TELEF. 467 07 50

EUROSERVICE SA

TEATRO MARTIN
Todos los días
7 tarde y 11 noche
TRASPLANTE DE MATRIMONIOS
Creación de
MARIAM

JOYERIA PEREZ FERNANDEZ
PULSERAS PEDIDA - JOYAS MODERNAS
BRILLANTES ALTA CALIDAD
ZARAGOZA, 3 HORTALEZA, 3

No llega una solución para los cuarteles del Conde Duque

SU RUINA SE ACENTUA POR EL ABANDONO EN QUE SE ENCUENTRAN

En sus veintiocho mil metros cuadrados de superficie podría albergarse el gran centro cultural de Madrid

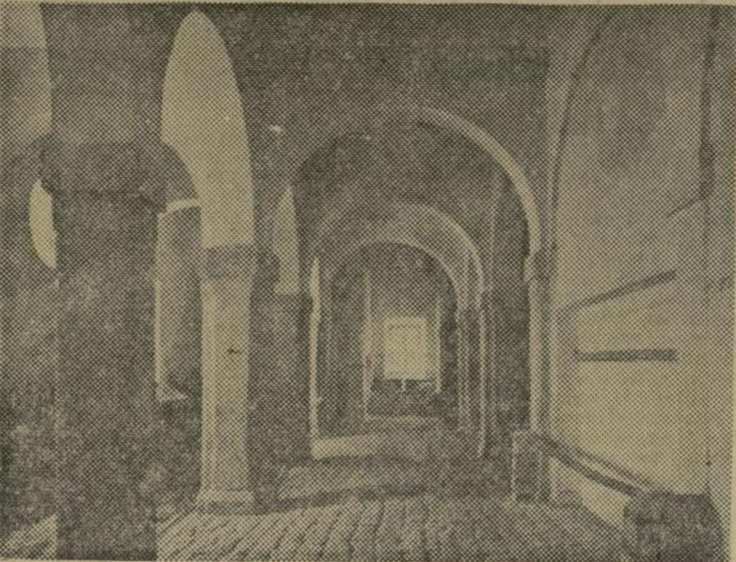

Aunque su interior ha sufrido también modificaciones, la edificación conserva toda su nobleza primitiva

En varias ocasiones el alcalde ha hablado con gran preocupación de la necesidad de dar una solución urgente al problema de los cuarteles del Conde Duque. Pero desde que esta construcción fue relevada de sus funciones militares, hace ya unos cuantos años, nada se ha conseguido en este sentido. Mientras tanto, los viejos cuarteles acentúan su enclaustramiento y su ruina por el abandono en que se encuentran en espera de una solución. Madrid, sin embargo, desea conservar esta edificación no sólo como una de las muestras más características del barroco madrileño, sino para convertirla en sede de un centro cultural importante de la ciudad.

UNA GRAN CONTRIBUCIÓN
La enorme amplitud de la edificación, que supone casi veintiocho mil metros cuadrados de superficie, podría dar alojamiento holgado a una gran actividad cultural. Convine tener muy en cuenta que la Biblioteca Municipal se halla alacana y carente de las instalaciones necesarias en la antigua

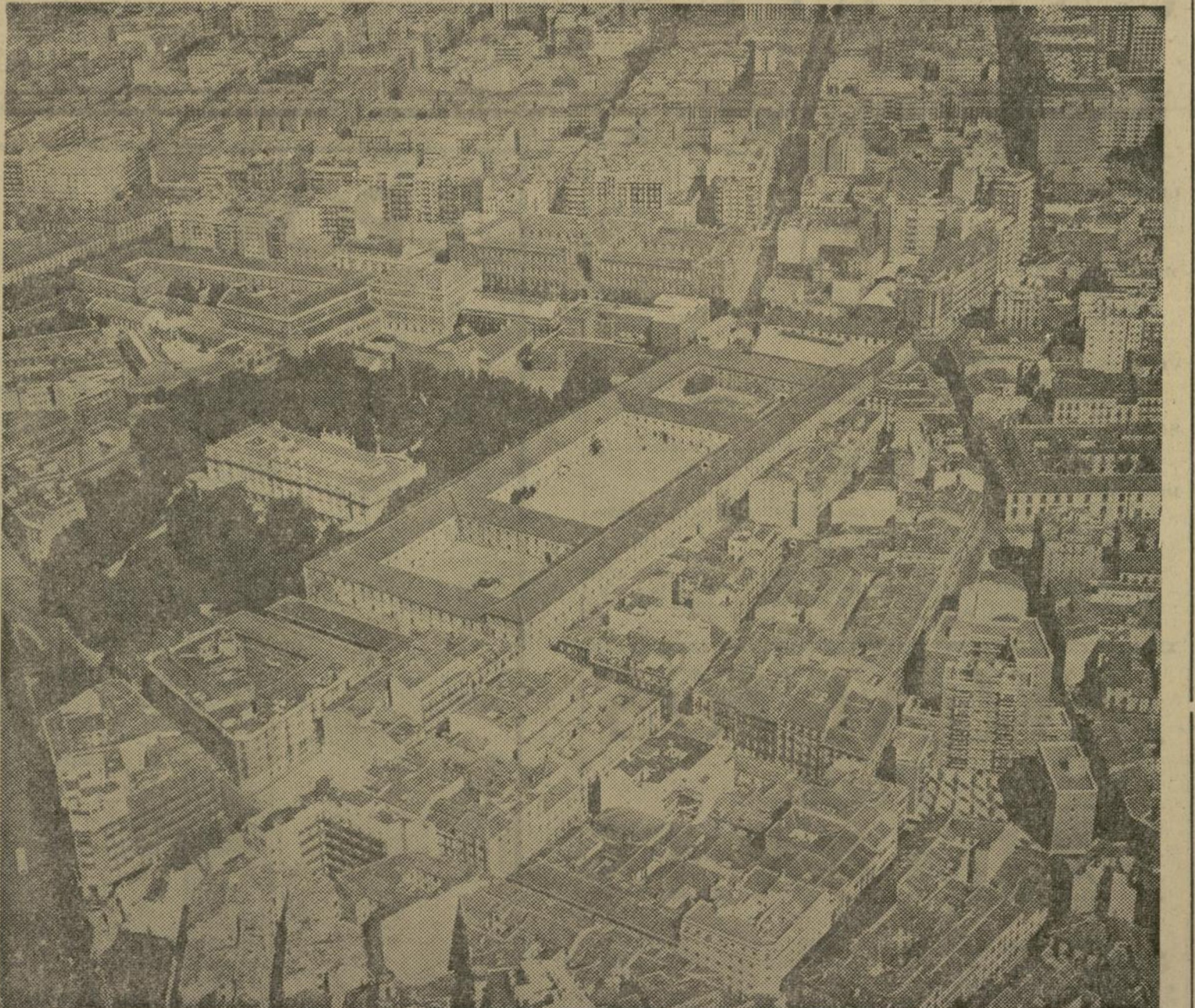

Durante siglos, los cuarteles del Conde-Duque fueron considerados como la edificación más vasta de Madrid. Hoy todavía, cuando se vea sobre el casco urbano madrileño, se aprecian sus proporciones colosales, superadas únicamente por muy contadas edificaciones

iglesia del Hospicio; la Hemeroteca también tiene problemas para el almacenamiento de sus fondos, y el Archivo ha tenido que repartirse entre la Casa de Panadería y los almacenes de la Villa. Tampoco el Instituto de Estudios Madrileños cuenta con un local apropiado. Por tanto, los viejos cuarteles aportarían una notable solución a todas estas deficiencias e, incluso, contribuirían a una mayor actividad con la creación de salas de exposiciones no sólo para manifestaciones artísticas, sino del carácter

aparte de los trabajos de limpieza y consolidación, se ha pensado en devolver a la edificación su volumen primitivo. Es decir, que tendría tres alturas en todos sus cuerpos sobre la rasante de la calle del Conde Duque y se le restituirían los cuatro torreones de esquina, además del central, en el cuerpo que recae sobre el callejón de Las Negras.

La dimensión actual de la edificación, que es, como hemos dicho, de casi veintiocho mil metros cuadrados, se ampliaría en más de nueve mil.

Los cuarteles quedarán en la forma en que estaban antes del gran incendio registrado el año 1869 y de posteriores modificaciones. De lo que era en su estado primitivo nos ofrece una muestra el "Modelo de Madrid" valioso maqueta de la Villa, que realizó León Gil del Palacio entre 1820 y 1830, conservada ahora en el Museo Municipal.

EL FUTURO DE LOS CUARTELES
Cuando se planteó el problema del futuro de los cuarteles fue inevitable que viniera a la memoria el recuerdo del Hospicio de San Fernando, el bello caserón de la calle de Fuencarral, actualmente en fase de consolidación y restauración.

UN VIOLENTO INCENDIO
Los cuarteles dieron albergue a las compañías de Guardias de Corps, para lo que fueron creados, hasta 1841, en que esta Guardia fue suprimida. Luego tuvo su sede aquí, en una parte del edificio, la Escuela General Militar hasta su traslado a Toledo, en 1846. En el futuro, los cuarteles darían albergue a distintas armas y usos militares.

En la historia posterior del edificio—comenta el arquitecto señor Ibarro—hay una fecha memorable, tristemente memorable. Los diarios de la época nos informan del suceso. En la noche del 6 de marzo de 1869 se declaró un violento incendio en el cuartel, que "empezó por el ángulo interior, por la parte que mira al barrio de Pozas, y en pocos momentos se corrió por el ala que da al cuerpo exterior, invadiendo éste y las

Las restauración de esta gran obra arquitectónica ha de ser empresa de gran magnitud, porque muestra la planificación y dirección de la obra por Pedro de Ribera, que facilita los datos de ejecución de la misma y otros no menos interesantes, como el sueldo del célebre arquitecto, que se cifraba en ochocientos ducados de vellón al año. La edificación total de los cuarteles se valoraba, en 1730, en casi ocho millones y medio de reales.

UNA GRAN EMPRESA
La restauración de esta gran obra arquitectónica ha de ser empresa de gran magnitud, porque

cuadras contiguas a la capilla con una violencia prodigiosa... El voraz elemento se corrió por toda la parte alta del edificio, convirtiéndose en una inmensa hoguera".

ANADIDO DE ESCASO VALOR
El fuego destruyó todas las cubiertas del edificio—nos explica el señor Ibarro—y la torre de la capilla. Después, una reconstrucción elemental y sencilla cubrió el edificio. Y así ha llegado a nuestros días, oculto por vulgares eradicaciones, reformas interiores surgi-

después, nos hallamos en situación muy semejante. Y el Ayuntamiento de Madrid tratará de recuperar el edificio del cuartel, para cuya construcción el pueblo madrileño contribuyó con una serie de impuestos.

La restauración de los cuarteles del Conde Duque, con la creación en sus patios interiores de unos jardines y la demolición de los edificios de la vieja universidad de San Bernardo, también para dar paso a una amplia zona verde, supondría la humanización de la vida en el centro del casco urbano y un alivio en los trastornos congestivos que impone el tráfico de forma cada vez más monstruosa.

J. R. ALFARO

LOCALES PARA OFICINAS
EN LA PLAZA DEL CALLAO,
PALACIO DE LA PRENSA
OFRECE EN UNIDADES, con superficie mínima de 50 m², con huecos a la PLAZA DEL CALLAO y calles MIGUEL MOYA y TUDESCOS. Servicios, calefacción y agua caliente centrales, ascensores y montacargas, isonización, equipos de fluorescencia

EMISION, por LOPEZ-MOT...

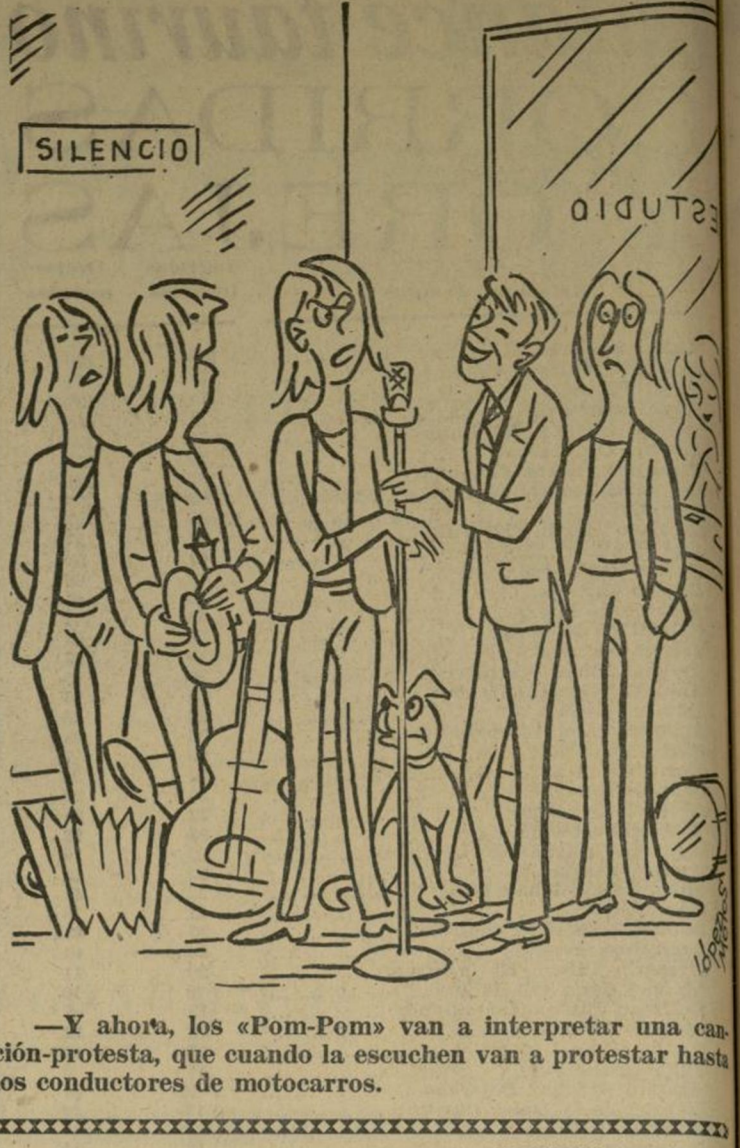

TAMBIEN PISOS Y TIENDAS
en VENTA: desde 60.000 ptas.
entrada primera RESTO A PAGAR EN 10 AÑOS
barrio de santa maría
CONSTRUCCIONES RESIDENCIALES Y SOCIALES, S. A.
INFORMACION: LOPEZ DE HOYOS, 11-1, 2 de 10 a 7 y de 9 a 9 (excepto festivos)

TEATRO CALDERON
7 tarde, 10,45 noche
¡¡EXITO APOTEOSICO!!
DE LA GRAN COMPAÑIA DE REVISTAS
TONY LEBLANC
con el fastuoso y divertido espectáculo
¡QUE VIENE EL MORENO!
¡20 DIAS!
¡40 LLENOS!
(SE DESPACHA CON 5 DIAS DE ANTELACION)

es mejor SALINAS S
en Suelos plásticos Sintasol, Alfombras Persianas Gradulux, etc.
SALINAS. Carranza, 5. Teléfono 257 09 03