

4-68-59

1872.

AYUNTAMIENTO POPULAR.

Negociado de Obras

MADRID.

CLASE. Construcciones

Expediente promovido por D. Miguel San José
de Toro en solicitud de licencia para
aumentar un piso a la Casa nº 12 de la
Calle del Tribulete y 11 dup.^o de la del
Sombbreroete.

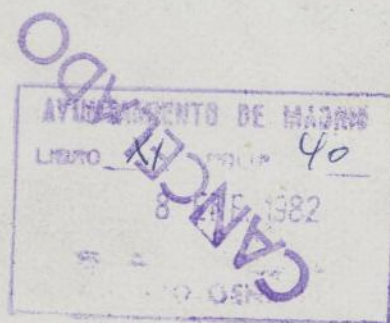

187

Región de

AYUNTAMIENTO DE MADRID

MADRID

CLASE

Exposición

Exhibida la cedula nº 34,333 =

longuero

[Signature]



Nº. 5904845

1020p/1081 12

Incluro

nº 218

Excmo. Sr. Alcalde 1º de esta Corte.

17 Junio,

Por acuerdo que se toma en esta corte, señalada con el nº 12 de la calle del Tribu-

lote y 11 duplicado de la calle del Sombronte, a V.E. con el

minore de

Obras puestas

niforme del

Arquitecto de

la Sección. --

Dicenta

El que suscribe vecino de Madrid que vive calle de P.º Sebastian nº 2 tienda de guantes; dueño de una casa sita en esta corte, señalada con el nº 12 de la calle del Tribu- lote y 11 duplicado de la calle del Sombronte, a V.E. con el debido respeto. Expone, que desando elevar un segundo piso a la expresada casa, como tambien variar los muros de fachada del piso principal de que hoy consta, sustituyendo por balcones de hierro los antepechos de fabrica que entien, y rasgar en muros antepechados de planta baja para convertirlos en puerta de entrada a la casa, por la calle del Sombronte nº 11 duplicado, como se indica en el adjunto plano y seccion de fachada, y

cuyas obras se ejecutaran bajo la direccion de D.º José

Pina y Puigera Maestros de obras.

Por ultimo rebocar y recoger las aguas pluviales por medio de bajadas que acometan a la alcantarilla general en la fachada de la calle del Tribulote nº 12. Et. V. E. atentamente,

Suplico se digna conceder la licencia correspondiente para las obras arriba indicadas, gracia que no duda obtener del benévolo coraro de V.E. cuya vida a guarde Dios m.º a.º

Madrid y Junio 12 de 1872

[Signature]

José Pina y Puigera
M.º de Obras

Ayuntamiento de Madrid

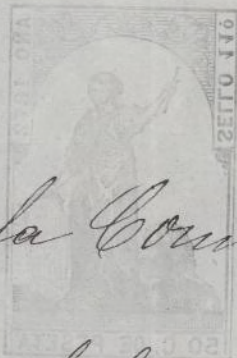

S.º de la Comisión de Obras

Enterado de lo que se pide en la anterior instancia, memoria y plano de las obras que se intentan ejecutar, opino que puede concederse al interesado el permiso que solicita para levantar un piso en la casa nº 11 de la calle del Sombrerete, siempre que se observen las condiciones siguientes.

- 1ª Para la altura de ~~lo~~ piso se sujetará a la regla 14ª de la A. O. de 10 de Junio de 1854.
- 2ª Que en la fachada y primera crujía no se han de verificar, ninguna de las obras de reparación o consolidación prohibidas por la regla 4ª de la antes citada A. O. de 9 de Febrero.
- 3ª Que las bajadas de aguas pluviales se han de embocar en la fachada y dirigirlas a la alcantarilla general.
- 4ª Que se cumpla con lo que previene los arts. 96, 97, 100, 191, y 182, de la

ordenanzas municipales

5.^a El dueño de la finca está obligado a dar aviso al Correo Traslcalde 1.^o cuando la obra se halle en el estado que previene la regla 10.^a de la repetida A.O. de 9 de Febrero.

6.^a Que el dueño de la finca está obligado a suspender las obras tan luego como se lo ordene el arquitecto de la Sección, a fin de que se cumpla con las reglas 9.^a 11.^a y 12.^a de dicha A.O.

7.^a El arquitecto de la Sección podrá reconocer la obra con el derecho de mandar deshacer los muros y murecidos ejecutados en la fachada y primera travesera, si estas se han hecho antes de cumplir con lo que previene la 11.^a

8.^a Que una vez terminadas las obras y antes de alquilar las habitaciones, lo participará el dueño al Traslcalde 1.^o acompañando una certificación del director con la que se acredite, que la finca reúne las condiciones para ser habitada.

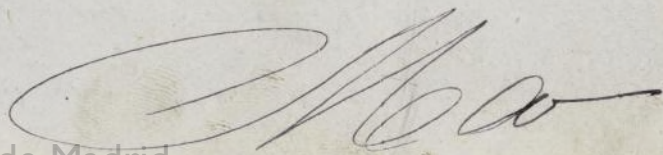

N.º L

Arvº 24 de Junio de 1872

Señor Colubí

Madrid a 6 de Julio 1872

A la Comision de Obras.

Exponia de conformidad con el dictamen
que precede, previa presentacion por parte
del Maestros de Obra de su titulo citat, que
se han comtas en el expediente, y conguase
en la licencia que los obra habran de ser
dirigidos por facultativo legalmente autorizado;
dando conocimiento asimismo al Sr. Jefe de
Alcald del Distrito, con traslado del oficio para
le deya el Sr. Jefe de la Seccion, encareciéndole
vigilen o hagan vigilar los obra para que
se verifique minuciosamente de las co que se refiere
la condicion 2.ª de la licencia. — Conguase
en esta tambien que sin perjuicio de la certi-
ficacion de que trata la condicion 2.ª, deban
darse conocimientos tambien por escrito al Sr.
Jefe de Alcald del Distrito

El Vice-Prese

J. Avalos

Julio 9.

Presento el titulo a que se refiere el anterior
Decreto, dado en 9 de Enero de 1868.

Ayuntamiento de Madrid

El Jefe de Obra
J. J. J.

5-60-59

CONTADURIA
DEL
EXCMO. AYUNTAMIENTO POPULAR
DE MADRID.



AÑO DE 1872

DERECHOS DE LICENCIAS PARA OBRAS.

El Recaudador de fondos municipales hará efectiva de D. *Miguel*
San Jose de Toro
la cantidad de cinco pesetas

que le corresponde satisfacer por derechos de una licencia que ha de
expedirse á su nombre para *colocar Valla en la calle*
del Sombrerete nº 11 dupo

Madrid *7* de *Agto* de 1872

EL CONTADOR,

Joaquin Maria Lopez Puigcerver.

Valla - 14,40

Son pesetas *5.*

19,40.

Recibi la expresada cantidad

EL RECAUDADOR,

Antº Pardo

Ayuntamiento de Madrid



DERECHOS DE LICENCIAS PARA OBRAS

El Recaudador de fondos municipales para efectos de D.

la cantidad de cinco pesetas

que le corresponde satisfacer por derechos de una licencia que ha de expedirse a su nombre para

Madrid de 1875

EL CONTADOR

Joquín Hilario López Rodríguez

Son pesetas 5.

EL RECAUDADOR

Don Angel Canvañal V.

Por la presente concedo licencia a D. Miguel San José de Castro ~~para colocar valla ante la~~
^{puerta} ~~fachada~~ de la casa c.^a de V. Sombra
 n.^o 12 con valla a la del
 Tribulato n.^o 11 para colocar valla
 ante ~~la~~ fachada de dicha casa
 por la parte de la citada calle
 del Sombroete la cual se situa
 a dos metros de distancia de
 la indicada fachada por lo cual
 y atendiendo a la longitud de esta
 ocupará de la vía pública ~~una~~
 superficie de 260 p.² cuadrados; ad-
 virtiendo que deberá colocarse en
 otra valla un panel que permane-
 cerá encendido durante la no-
 che, y que habrá de cumplirse
 además con cuanto prevengan
 las Ordenanzas Municipales para
 en este caso.

El pago del arbitrio sobre valla
 se satisfará por mensualidades de
 cantidad determinada como mes

completo cualquiera fracción de
dica, que resulten de la natura
les al empicrar o conducir de
hacer uso de la via publica
De esta licencia n.º
Madrid 8 de Agosto de 1872

Pago por d.º de
licencia — Ep.º
en p.º la cual $\frac{14,40}{19,40}$

Feche

Yndura y Sr. Colado

Memoria descriptiva de las obras necesarias
para la reforma que se ha de ejecutar en la
casa n.º 13 de la calle del Trábulce y 11 duplica-
do por la calle del Sombrerete.

- 1.º por la calle del Trábulce la obra se reduce
al rebujo de fachada y recogido de aguas plu-
viales y conducidas a la alcantarilla general.
- 2.º por la calle del Sombrerete, se sacará un
muro anteparedado para convertirlo en puerta
de entrada a la casa por esta calle.
- 3.º Sobre las tres primeras cruces paralelas a la
fachada y una 4.ª lateral que hoy existen
se elevará un piso 2.º exterior destinado para
habitaciones particulares.
- 4.º Perdiendo la primera cruz y sobre las dos
interiores y la lateral arriba dhas, se elevará
un piso tercero interior destinado a la misma
clase de habitaciones, y cuya altura de piso es
de 2.ª 8.ª lucos y a nilo raro.
- 5.º En los muros de fachada se colocaran balcones
de hierro tanto en el piso 2.º que se ha de le-
vantar como en el principal que hoy existe.

Sistema de construcción

Las fabricas de la fachada serán de ladrillo
recocido con mortero de cal y arena y de
0'70 d. de espesor con la altura que marca el
adjunto plano y sección de fachada.

Lo entramado tanto en travesía como en medianería
serán de maderas de la tierra y con los muros ne-
cesarios para fabricados de 0'21 espesor y este será
de ladrillo pardo con yeso.

Lo entramado horizontal serán con muchas viguetas
por ser este el largo convenientemente al ancho de cruces
y este se fijarán con yeso y casote.

Los entruénos serán, de yeso negro y blanco los interiores y de este en la fachada para tener sobre él el estuco y reboco. Las entradas de humo de cañería de barro bien recubiertas, como también las bajadas de aguas sucias.

Por último las armaduras serán de paja y picadero con un envuelto de tela ordinaria untada a tortas y barro, que vertirán sobre un canal de plomo, y este sobre una bajada del mismo metal para conducir las aguas pluviales a la alcantarilla general.

El decorado de fachada consiste en la colocación de un alero de madera, corrido de janelas y dintellos de yeso blanco en los huecos de balcon, imparte en la dirección de guiso y el reboco arriba dicho.

El sistema de construcción arriba dicho es el mismo que hoy tienen la casa y que se encuentra en buen estado de conservación.

Madrid y Junio 12 de 1872.

El Maestro de obras.

José Peña y Bugosa

La Junta de gobierno y de finanzas de la ciudad de Madrid, en virtud de las facultades que le confiere el artículo 100 de la Ley de 1901, y de acuerdo con el Ayuntamiento de Madrid, ha acordado lo siguiente:

Que para la ejecución de las obras de saneamiento de la zona de San Isidro, se autoriza al Ayuntamiento de Madrid para que celebre un contrato de obra con el Sr. D. Juan de Dios, para la ejecución de las obras de saneamiento de la zona de San Isidro, por el precio de 1.000.000 de pesetas.

El Ayuntamiento de Madrid, en virtud de las facultades que le confiere el artículo 100 de la Ley de 1901, y de acuerdo con la Junta de gobierno y de finanzas de la ciudad de Madrid, ha acordado lo siguiente:

Que para la ejecución de las obras de saneamiento de la zona de San Isidro, se autoriza al Ayuntamiento de Madrid para que celebre un contrato de obra con el Sr. D. Juan de Dios, para la ejecución de las obras de saneamiento de la zona de San Isidro, por el precio de 1.000.000 de pesetas.

Reforma de la fachada del n.º 11 de la calle del
Sombrote.

Sección de fachada.

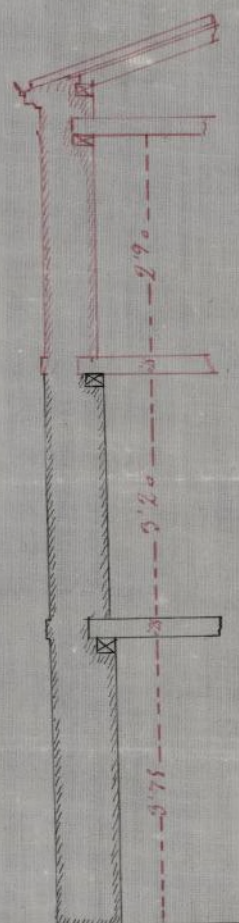

Escalera de $\frac{3}{100}$ m.

Madrid y Junio 12 de 1872.

José Peña y Ruiz
Maestro de obras

Ayuntamiento de Madrid

Sección de fachada

Sección de fachada del edificio de la calle de San Mateo nº 11

Sección de fachada



Sección de fachada

Sección de fachada del edificio de la calle de San Mateo nº 11

Sección de fachada

Sección de fachada

Sección de fachada

Ayuntamiento de Madrid

5-60-59

Calle del Gombredo n.º 33 Duplicado.



Plano de reforma de fachada.

Escala de 0,05 por metro.

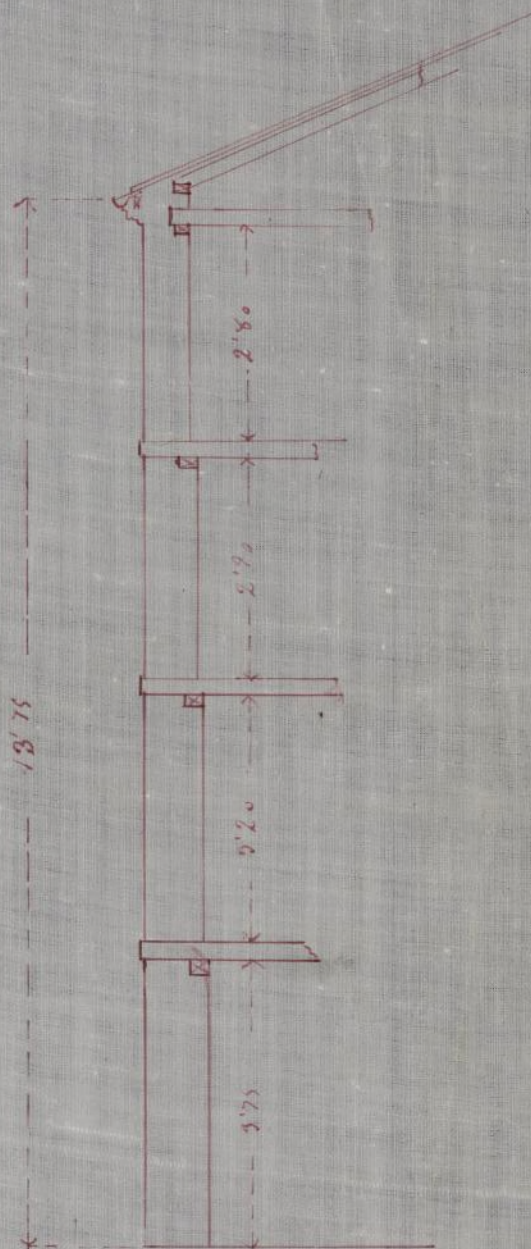

Sección de fachada.

Madrid y Julio 14 de 1872.
El arquitecto de obras.

José Pina y Reigosa

Ayuntamiento de Madrid

5-60-59

CONTADURIA

DEL

EXCMO. AYUNTAMIENTO POPULAR
DE MADRID.



AÑO DE 1872

Vecindad de Construcciones

El Recaudador de fondos municipales hará efectiva de D. *Allegre*
de Toro

la cantidad de *Veinte y cinco Pesetas*

que le corresponde satisfacer por *derecho de una vecindad*
que ha de cupirse a su nombre por poder
documentar un piso en la casa n.º 11 de la
calle del Sombrerete

Madrid *8* de *Julio* de 1872

EL CONTADOR,

Joaquín María López Puigcerver.

Son pesetas

25

Recibi la expresada cantidad.

EL RECAUDADOR,

Art. Rando

AÑO DE 187



EXCMO. AYUNTAMIENTO POPULAR

DE MADRID.

CONTADURIA

DEL

El Recaudador de fondos municipales para electiva de D.

la cantidad de

que le corresponde satisfacer por

Madrid de 18

EL CONTADOR

Francisco María López Rodríguez

Don perlas

Hecho en esta ciudad

EL SECRETARIO

Don Angel Barvajal & a

Habiendome pedido licencia por
D. Miguel de Toro dueño de la ca-
sa n.º 11 duplicado de la calle del
Sombbrero para levantar un piso en
la misma, la Comisión de obras
del Excmo Ayuntamiento de Madrid
autorizada y de corporación
con lo informado al Sr. Alcalde
Municipal de la Sección se ha ser-
vido conceder el permiso solici-
tado siempre que se observen las
condiciones siguientes.

1.ª Aquí desde la 1.ª a la 8.ª y segun-
da. Estas obras deberán ser dirigidas
por facultativo legalmente autorizado en
cuyo extremo se hará constar al Sr. Teniente
de Alcl. del Dto

10. ~~Del Dto~~ También el interesado
deberá pagar a mi autoridad por
conducto de dicho Sr. Teniente de
Alcl. haber revogado las aj. plan. por
bajas con objeto de que se levante
el pago del impuesto sobre
construcciones

Ariv 8 de Julio de 1872

Al Sr Teniente de cble? de la div? de
la Guardia y Sr Escudero

Tengo la honra de. y encargar
de q por lo dep. ^{del} del Sr. Teniente de
cble? y arquitecto Municipal se
vigile p. que no se verifique
ninguna de las obras a que se re-
fiere la condicion 2.ª

Pago p. Favos 25 p.

ALCALDIA POPULAR

DE

MADRID.

Distrto de

N.º 5821924

10 de Julio de 1883



Excmo Sr. Abade S.º de esta Corte.

14 Julio.

El que suscribe vecino de Madrid
 Por acuerdo que vive Calle de S.º Sebastian n.º dos
 Con el antecedente garantiza a V.º E. con el debido respeto.
 Expone que habiendo solicitado y obtenida
 del Excmo Ayuntamiento licencia para
 la reforma de una casa en esta Corte
 señalada con el n.º once duplicado por
 la calle del Sombrero y 12 por la calle
 del Tribulete ha observado que en dicha
 licencia no se hace mencion del permiso
 para recoger las aguas pluviales por me-
 dio de una bajada embutida en la fa-
 chada de la calle del Tribulete y quitar
 los bostedores que hoy tienen siendo asi que
 en la solicitud se pedia y se hacia constar
 en la memoria descriptiva.

Por lo tanto a V.º E. suplica se digne
 dar las disposiciones convenientes para po-
 der ejecutar las obras solicitadas por la
 dha Calle del Tribulete n.º dos como tam-
 bien que se le expida la carta de pago
 de colocacion de balsa por la Calle del



Sombreado verificada esta con fecha once del corriente.

Lo cual que no pudo obtener del venerable concejo de V. C. cuya V. C. G. D. M. A.

Madrid 13 Julio de 1872

Miguel P. Jorés de Toro

Excmo. Señor.

Entera de la anterior instancia debo manifestar a V. C. que al no formarse la instancia fecha 12 de Junio ppdo. se omitió lo referente a reboco y bajadas, por considerar que siendo una sola casa, bastaba para ello las condiciones generales que se expresan en dichos informes, para la ejecución de las obras; esto no obstante, puede V. C. servirme sus Acuerdos para que se verifique el reboco y acometida de aguas, por la calle

del Tribunale n.º 12, supletorio de
lo que se indica en las conclusiones
3.ª y 4.ª del expresado informe de
24 de Junio, que corre unido á este
expediente.

Medida la fachada de la cam-
citada, por la calle de Sombrosete
n.º 11, resulta que la valla o cer-
ra para una superficie de tres
cientos sesenta pies cuadrados,
la cual se situará á dos metros
de distancia de la fachada, de-
biendo colocar en ella un farol
que permanecerá encendido du-
rante la noche,

P. H.

Madrid 22 de Julio 1872

Carlos Colubio



Ida N.º 34333 Congreso

N.º 5903837

10.20 p/1081

Excmo. Sr. Alcalde 1.º de esta Corte.

18 Julio.

Por cuando gira

Pase á la f

Comisión de

Obras pécias

Informe de

Arquitecto de

la Sección.

Dicenta

El que suscribe vecino de Madrid que vive calle de S.º Sebastian n.º 2 tienda de guantería á V.º E. expone; que habiendo solicitado y obtenido del Excmo Ayuntamiento licencia para elevar un segundo piso en una casa que es su propiedad sita en esta corte señalada con el n.º 11 duplicado de la calle del Sombrerete, desea elevar un tercer piso segun indica el adjunto plano y según la fachada siguiendo el mismo sistema de construcción indicado en la memoria descriptiva que acompañaba en la solicitud 1.ª para elevar el segundo piso, y cuyas obras se ejecutaron bajo la dirección facultativa de D.º José Pina y Reigosa, Maestro de obras de la Escuela especial de arquitectura, á V.º E. atentamente, suplica se digna conceder la licencia necesaria para la ejecución de la obra que solicita.

Gracia que no duda obtener de V.º E. cuya vida guarde D.º m. a.º Madrid y Julio 16 de 1872.

Ayuntamiento de Madrid

Miguel P.º José de Heredia



S. de la Comisión de Obras.

Enterado de la anterior instancia
y examinado el plano adjunto
debo informar a V. S. que no en-
cuentro inconveniente, en que se
sirvan conceder la licencia para
aumentar el piso tercero en la
casa n.º 11 de la calle del Som-
brerete, puesto que la finca no es
cabe de las alturas marcadas po-
dicha calle, y siempre que estas
obras se hagan con estricta su-
jeción a las condiciones indi-
cadas en mi informe de 24 de
Junio pp.º relativas al piso se-
gundo de la misma casa

Madrid 22 de Julio 1872

Carlos Coluberto

Ma

Año a 26 de Julio de 1872

Junta Comision de Obras

Exponiendo la licencia de conformidad con el dictamen
que precede, conyugando en ella que las obras debe
ran ser dirigidas por facultativo legalmente auto-
rizado, el cual deberá presentar althamente de
Alcalde del distrito ante de empezarse, certifica-
cion expresa de dicha circunstancia.

El Vice-Presidente.

Aratón

Calderín

D. Angel Carrasgal de

Rescuerdo a V. E. que me ha sido de Miguel San
Joaquín de foto para aumento en su fin 1º en la casa
nº 12 de la calle del Tributo y 11 de la del San
cristóbal, la ^{adquisición y venta} comunión de Obra competente
autorizada a la casa de la casa de la casa de la casa
que se obtiene la condic. y siguientes

Desde la 1ª a la 2ª inclusive de la casa
de la de fin de esta año, y segundamente de
la 3ª y 4ª de la casa de la casa de la casa de la casa

de esta licencia de la casa de la casa de la casa de la casa
por el medio de la casa de la casa de la casa de la casa
en la casa de la casa de la casa de la casa de la casa
Madrid 29 Julio 1872

Se Demanda de la casa de la casa de la casa de la casa
Madrid 29 Julio 1872

Tengo la honra de acompañar a V. E.
licencia expedida a favor de D. Miguel Sanjoaquin
de la casa de la casa de la casa de la casa de la casa

en la calle del Tributo y 11 y del San Joaquin
nº 12, encareciéndole por acuerdo de la casa de la casa
de la casa que por los dependientes de la casa de la casa
muyal y vigile al objeto de que no se verifique
ninguna de las obras a que se refiere la condi-
ción 2ª de la misma

D. de

B

5-60-59

ALCALDIA POPULAR

DE

MADRID.

Districto de

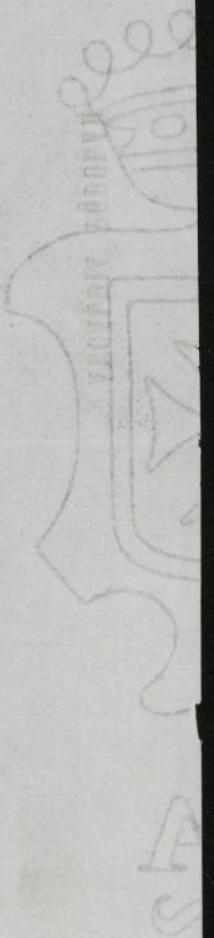

A. SERRA T.

CONTADURIA

DEL

EXCMO. AYUNTAMIENTO POPULAR

DE MADRID.

receptor



AÑO DE 1872

5-60-59

Sección de Construcción

El Recaudador de fondos municipales hará efectiva de D. *Miguel*
Suñer de Toro
la cantidad de *Veinte y cinco Pesetas*

que le corresponde satisfacer por *derecho de una licencia*
que ha de expedirse a su nombre para
aumentar un piso a la casa n.º 12
calle de los Tribulitos

Madrid *29* de *Julio* de 18 *72*

EL CONTADOR,

Joaquín María López Luigcerver.

Son pesetas

25

Recibi la expresada cantidad.

EL RECAUDADOR,

Ante

Ayuntamiento de Madrid

AÑO DE 1872



EXCMO. AYUNTAMIENTO POPULAR

DE MADRID

V

S

L

El Recaudador de fondos municipales para el ejercicio de 1872

la cantidad de

que le corresponde satisfacer por

Madrid de 18

EL GOBIERNO

Don Juan María López Piquero

Don Pío

Recibido en el Ayuntamiento

EL RECAUDADOR