

185-14

185-14

Procedido en este mes

TO. AÑO DE
TOS Y CIN

100 85 14

1753

de este presente. Itos para
ad Stos que Refiere
Conceder la Ca. que es en la C. de los Rios
como Enjuna de las Cuerdas como consta
del testimonio que de
mito y no ofaziendo se
me. Reparo contra su
publico podra. Itos si
se desu agracio Conceder
la Lizençia que pide.

Con Joachin de
Morales



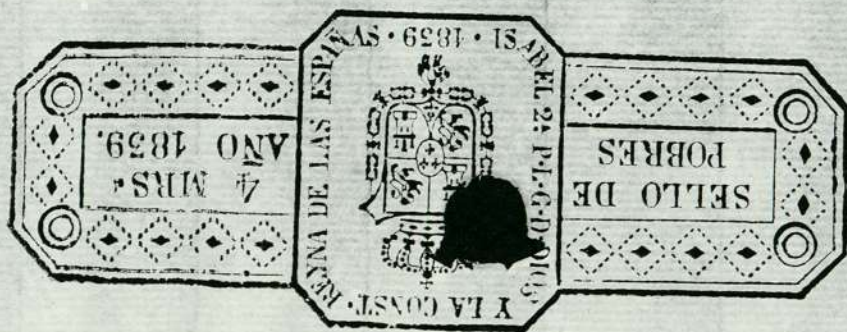

En Cumplimiento
 de la orden de M.^d de 8.
 de este presente Mes puse
 al S.^{to} que Refiere
 Conceder la C.^a que es en la C.^a de los P.^{tes}
 como Informa el ca.^o orinos y se hecharon
 comisario del Ducado de las Cuerdas como consta

del testimonio que Re-
 mite y no ofrezciendo se-
 me Reparo contra su
 publico podra M.^d si fue-
 re de su agrado Conceder
 la Lizençia que pide.

Joachim de
 Morales

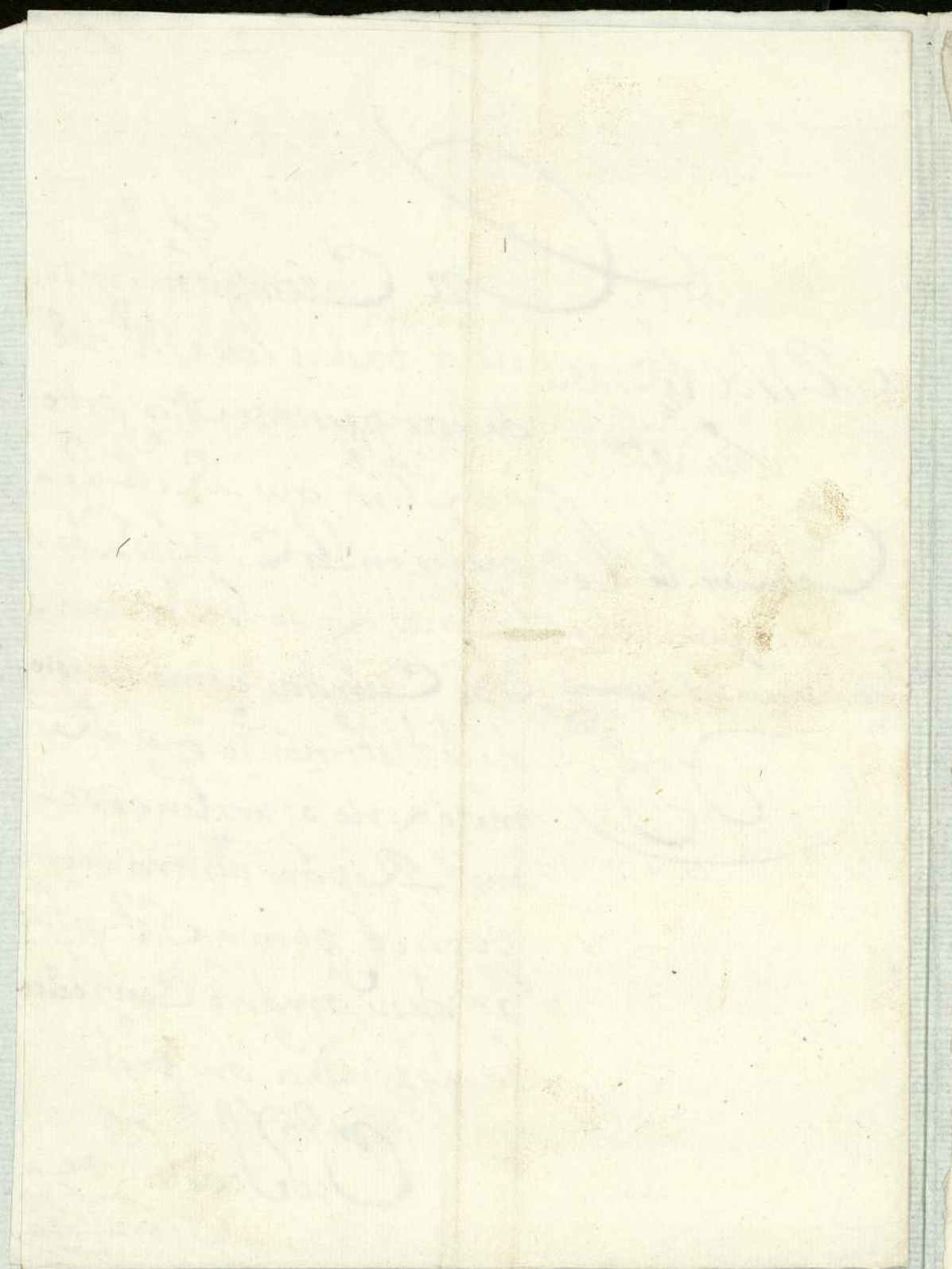



Para despachos de oficio quatro mrs.

SELO QVARTO, AÑO DE
MIL SETECIENTOS Y CIN-
QVENTA Y TRES. //

En la Villa de Madrid a nueve dias del mes de Agosto año
de mil Setecientos Quinquenta y tres. el Sr. Juan Joachin
de Novales Cavallero del orden de Santiago Rector de este
Real Audiencia y Comisario de su quartel llamado el Carmen,
en vista del Memorial dado por el Sr. Joseph Henrique de
Guzman y Remision hecha a su Señoria, y a efecto de ver y ve-
conocer el Sitio y Casa donde se debe executar la obra y fabrica
que en el se corpora, nombra al Sr. Joseph Alvarez mio de
obras y Mañe de la enuncada Villa, y lo acepto en toda
forma; y en su consecuencia estando en la Calle de los Per-
seguros se dio y reconoció el referido Sitio de Casa y por
no haver en su nueva edificación, segun la planta de mos-
trada y cobrada impedimento alguno, mandando por
su Señoria tirar las Cuerdas, y en su Cumplim^{to}, el Sr. Ma-
ñe lo executó, en esta forma, en la linea de su fachada
que queda haze ala mencionada Calle de Casas en
medratas con quien dho dho sitio haze medianera quedi-
daxon pertenezca a la dha Marquesa de Torre Sota, hasta
otras que por el otro lado la haze que son propia de la enun-
ciado Sr. Joseph Henrique de Guzman tiene dha linea
y fachada Catorce pies menos en octavo haciendo dho sitio
y Casa a bayre triantera y linea recta con las dos referidas
Casas medianeras; y en esta forma se executó y finalizó dho
Reconocim^{to}, y medida, por hallarse dho Sitio enpostrado; y en
necesidad por el corporado motivo de tomarse la medida del
Diametro plano de la nominada Calle, y segun lo y requirio
el Viziente Barcenilla mio de obras y quien a de executar

la que queda expresada observe en ella ornato y gohara en
losando su fachada sacando la trexa y de montes al cam
po todos los Sauados; Jeltando dha obra aluandada
su fachada dha para a la Superficie de la trexa, Jere
hasta que se vuelua a sea y reconozca por su senozza, por
si va arreglada en conformidad de lo ultimamente auer
dado por Madrid y lo firmo el Vexerido Senor Capitan,
dho Marife, en fee dello yo elen, ^{no}

En J. Joachm
de Novales

Josep Alvaroz



Anttem

Man. Boradilla

20 Pes Carrelinos

1 2 3 4 5 6 7 8 9 10 11 12

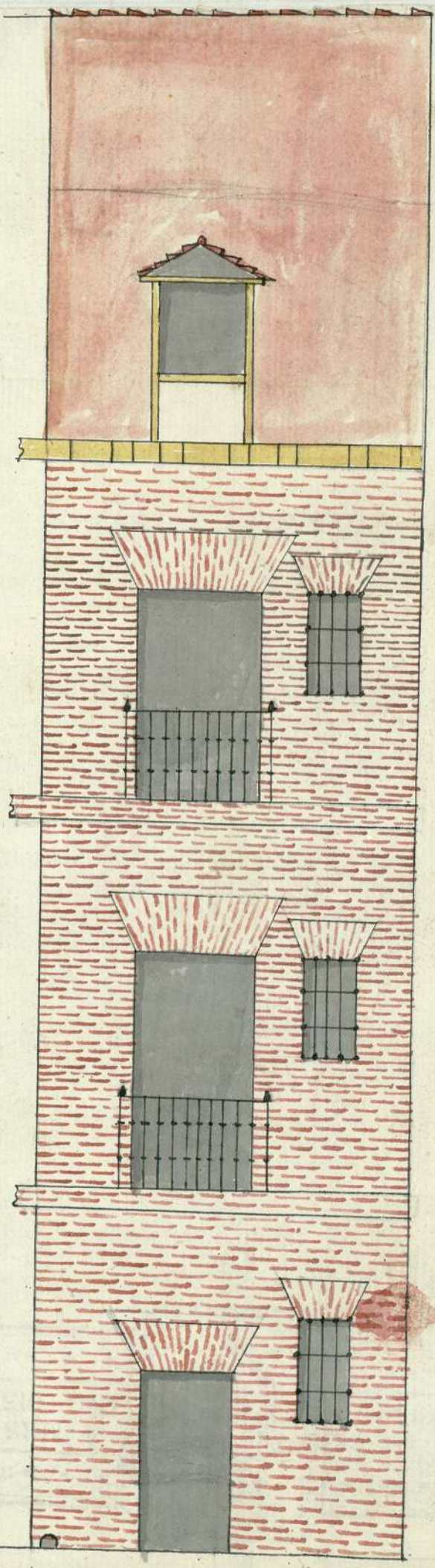

1-85-14

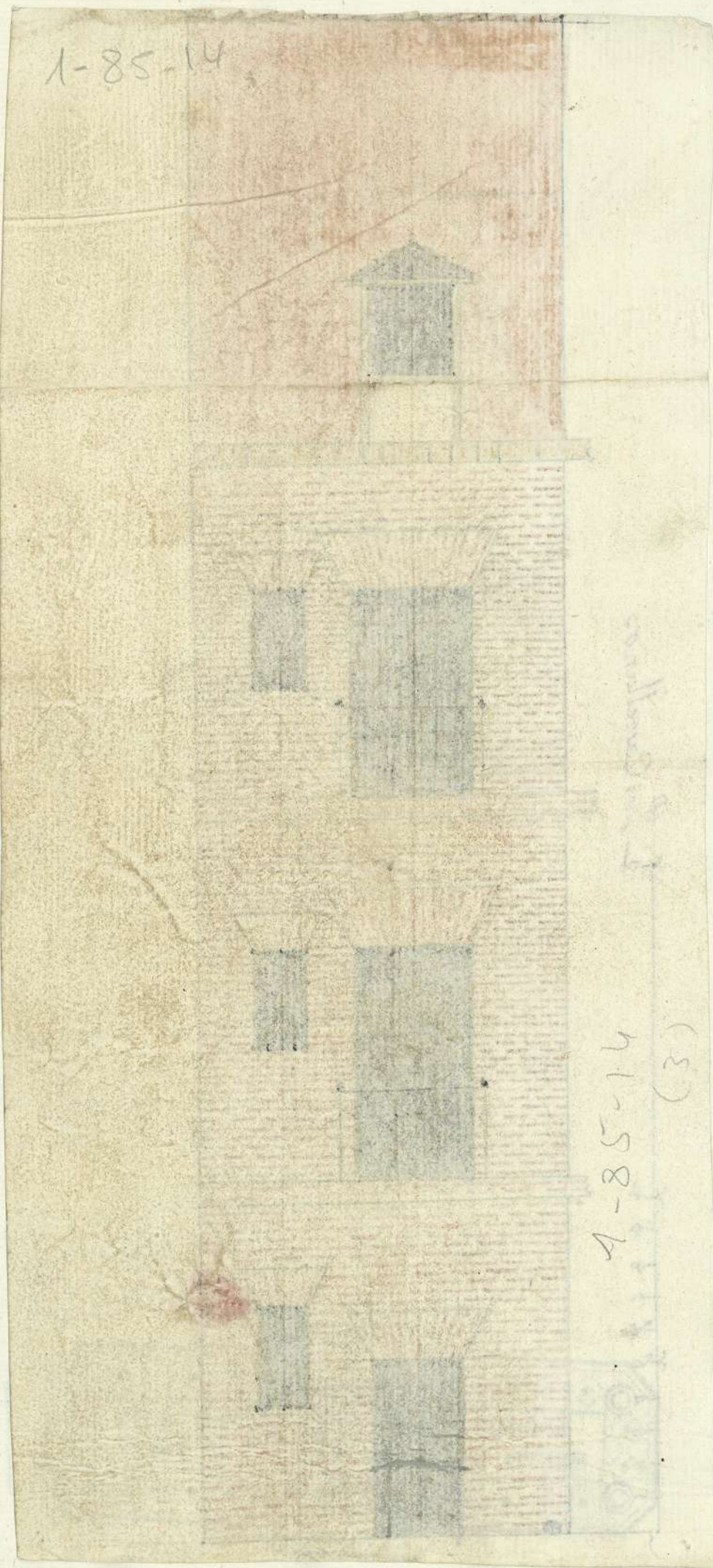

1-85-14
(3)