Leg.º 21. N.º 21.

Mus 72-9

(Leg.º 1.º n.º 3)

Tonadilla à solo.

de la Duquesa de Alba

Con Violines. oboes. Trompas y Bajo.

si para cantar Tonadas.

3

De D.n Blas de La Serna.

72-9

Ayuntamiento de Madrid

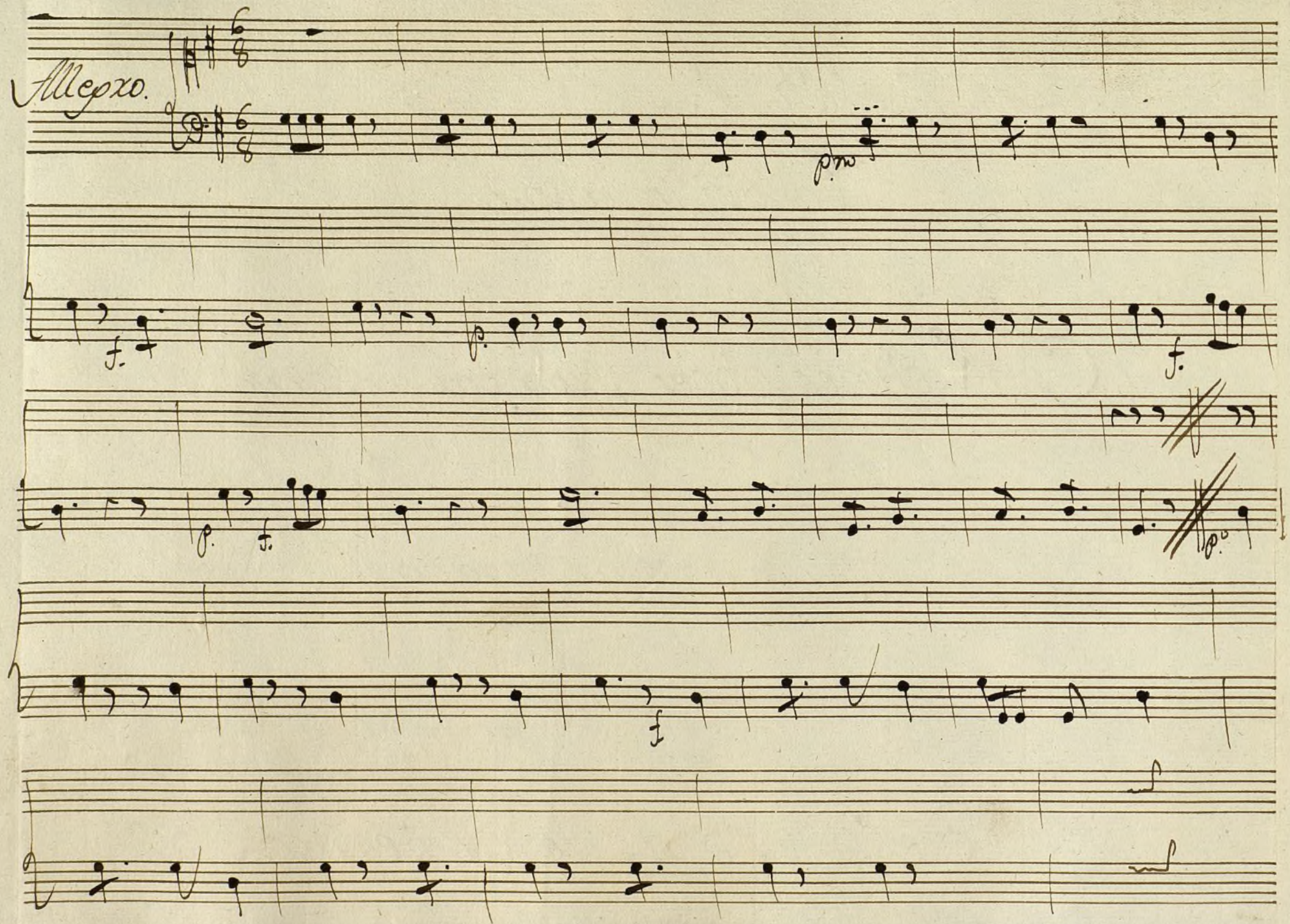

Ayuntamiento de Madrid

Mus 72-9

Si pa racantar to nadas bas-
mas oy quiero a la obe diencia sa-
ta se con la afi cion nin-
cri - ficar mi rru bor pues-
p.
qu nao tra cantara mas to - nadi-
tam bien suele lo malo ser a - veces-

Ayuntamiento de Madrid

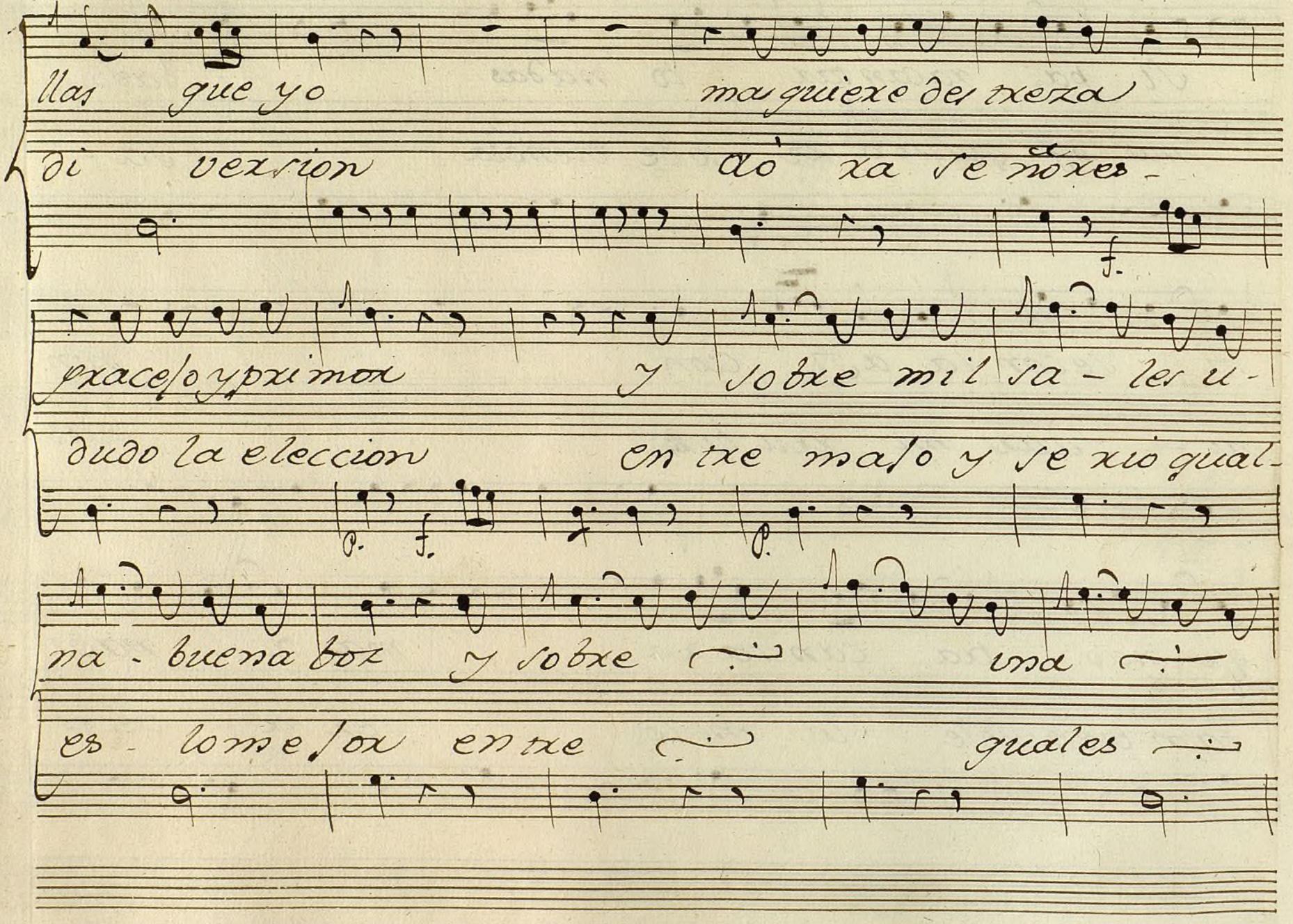

Ayuntamiento de Madrid

to do esto señores no lo tengo-

lo uno y lo otro lo canto mal-

f. p.

yo por eso re sisto qualquiera ocasion ya vista del-

yo por eso re sisto qual quiera ocasion ya vista del-

f. p.

clave meo cupa un temor que me priva to da la-

clave meo cupa un temor que me priva to da la-

f. p.

Ayuntamiento de Madrid

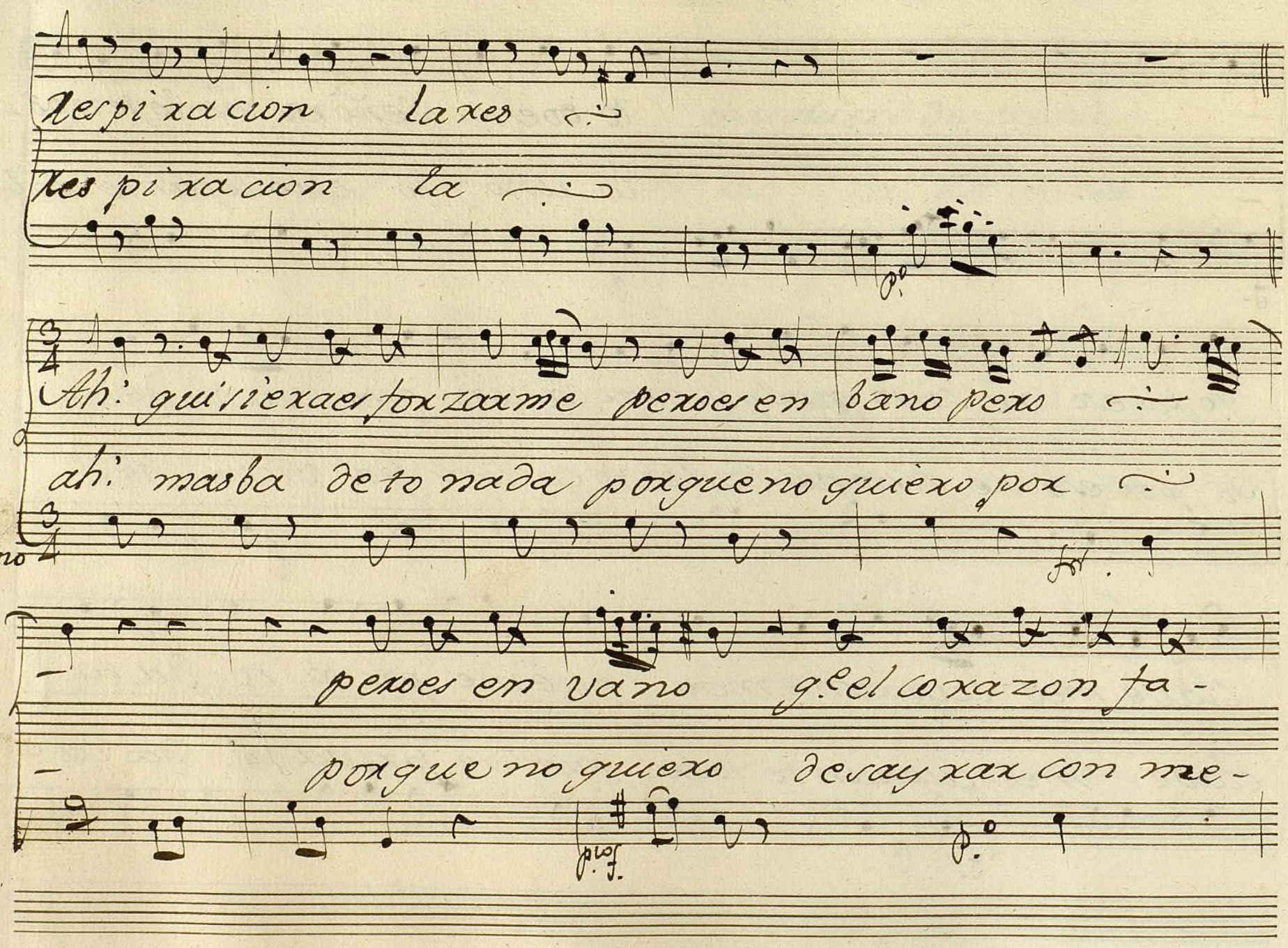

Ayuntamiento de Madrid

lleze desobre salto q.e el co desobre-

lindres buestrosi lencio desay buestro si-

p.to f p.

salto- q.e el cora zon fa lleze de desobre-

lencio desayrar con me lindres bues buestro si-

f.

salto deso

lencio buer

Al segno.

for. fe.

Ayuntamiento de Madrid

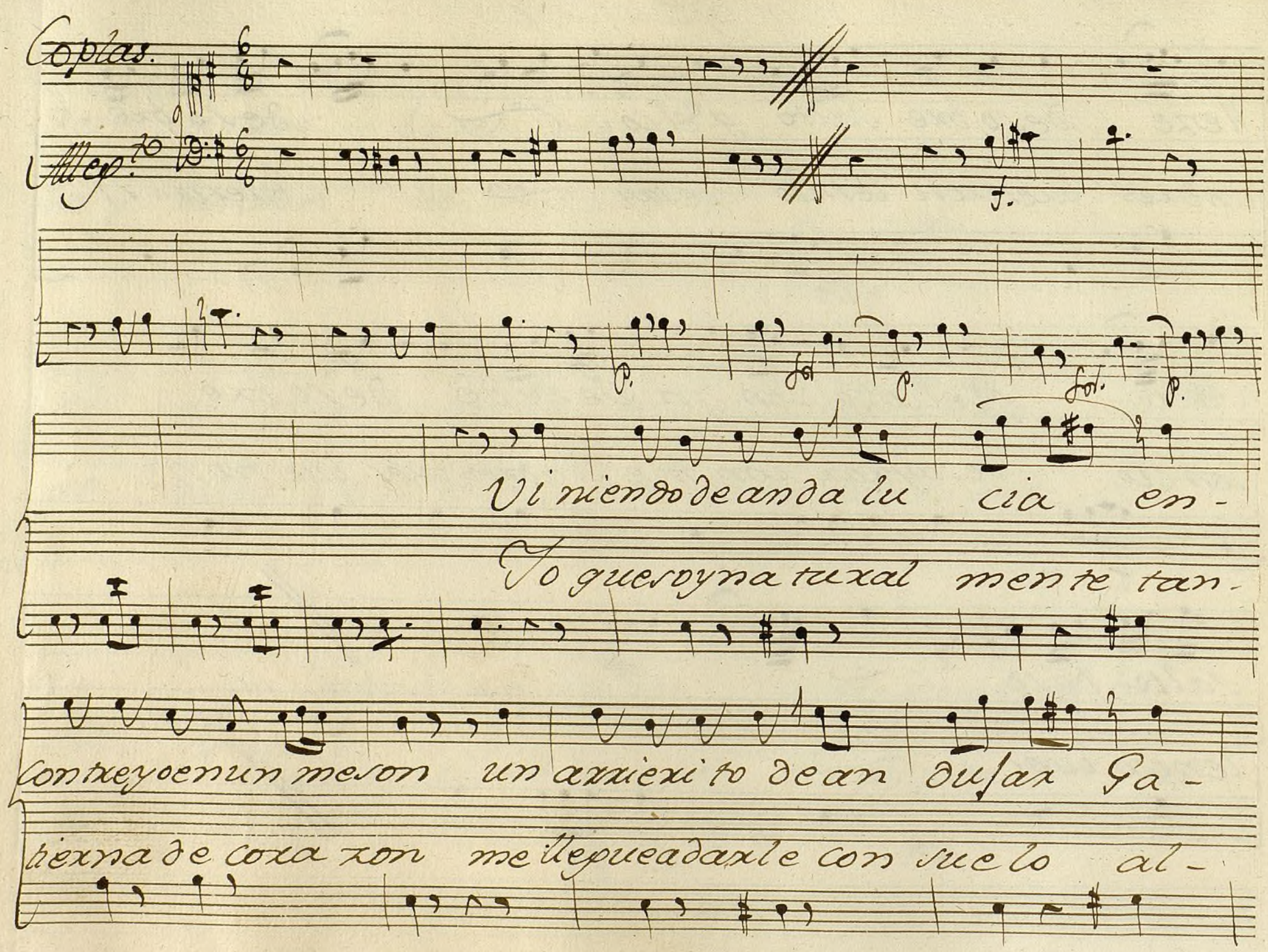

Ayuntamiento de Madrid

lan como el mismo sol. (Quando yo lo digo no es ponderacion.) en-

instante que callo. (transformado estaba el todo en su passion) le-

f.

lo blanco de los ojos y en lo adusto de la voz co-

dije es ancho ese pecho señor Casado lloron sie-

p.

noci q.e estaba el pobre tras pasadito de amor.

lla es buena porque si, y si es mala por que no

Ayuntamiento de Madrid

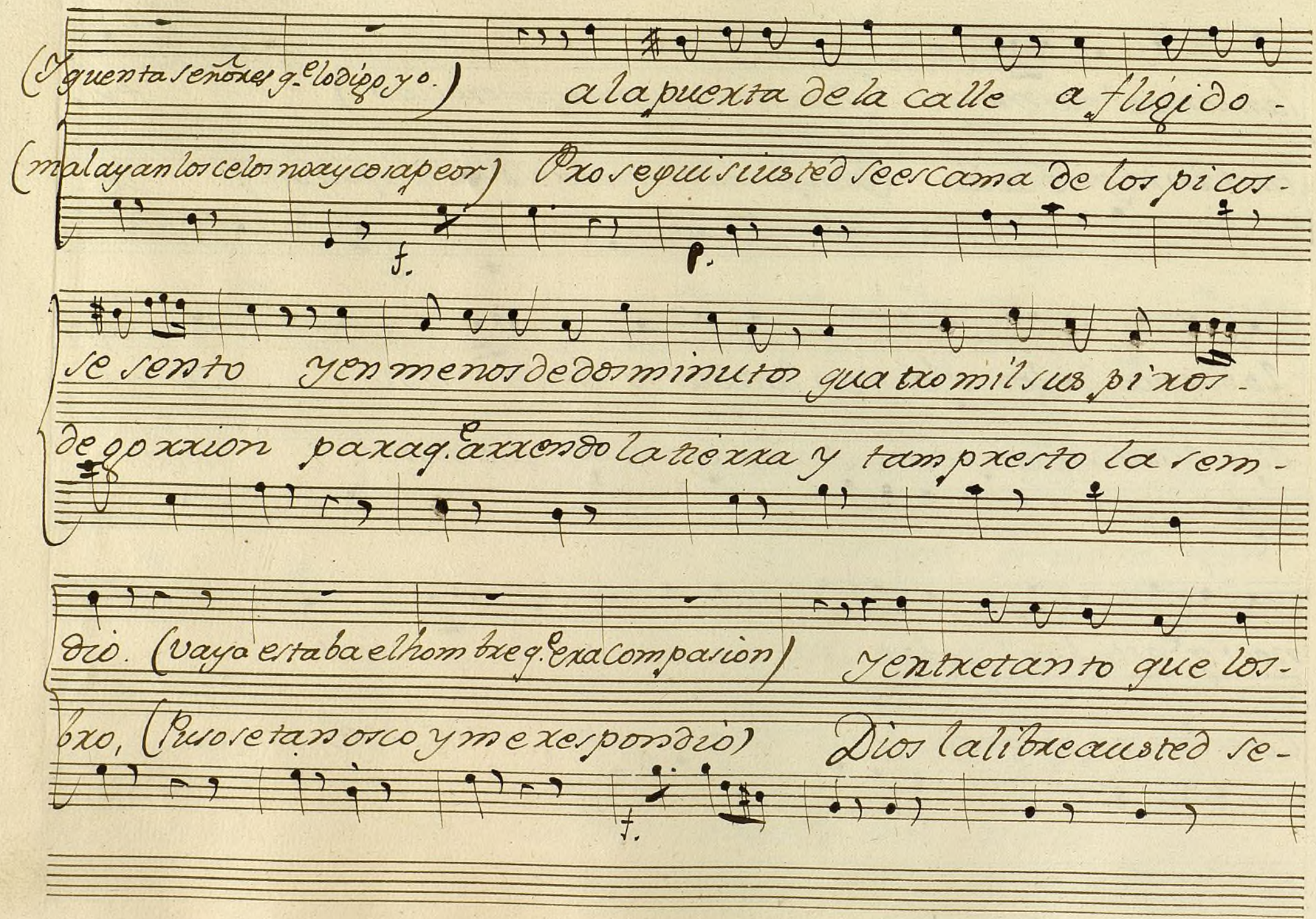

(Yguenta señores q.e lo digo yo.) a la puerta de la calle afligido -

(malayan los celos no ay cosa peor) Proseguisi usted se escama de los picos -

f. p.

se sento y en menos de dos minutos quatro mil suspiros -

de gorrion para q.e arrendo la tierra y tan presto la sem -

dio. (vaya estaba el hombre q.e era compasion) y entretanto que los -

bro, (Puso se tan osco y me respondio) Dios la libre a usted se -

f.

Ayuntamiento de Madrid

mulos tomaban la refaccion agarrando un guitarrillo des-

ñora de ausencia celos y amor y deje usted lamentarse a-

for.

ta manera canto a garran des-

los tristes como yo y deje a-

for f. p.

ta manera canto. (escuchen ustedes veran que dolor)

los tristes como yo. (Quitele el guitarro y le dije arroz)

f.

Ayuntamiento de Madrid

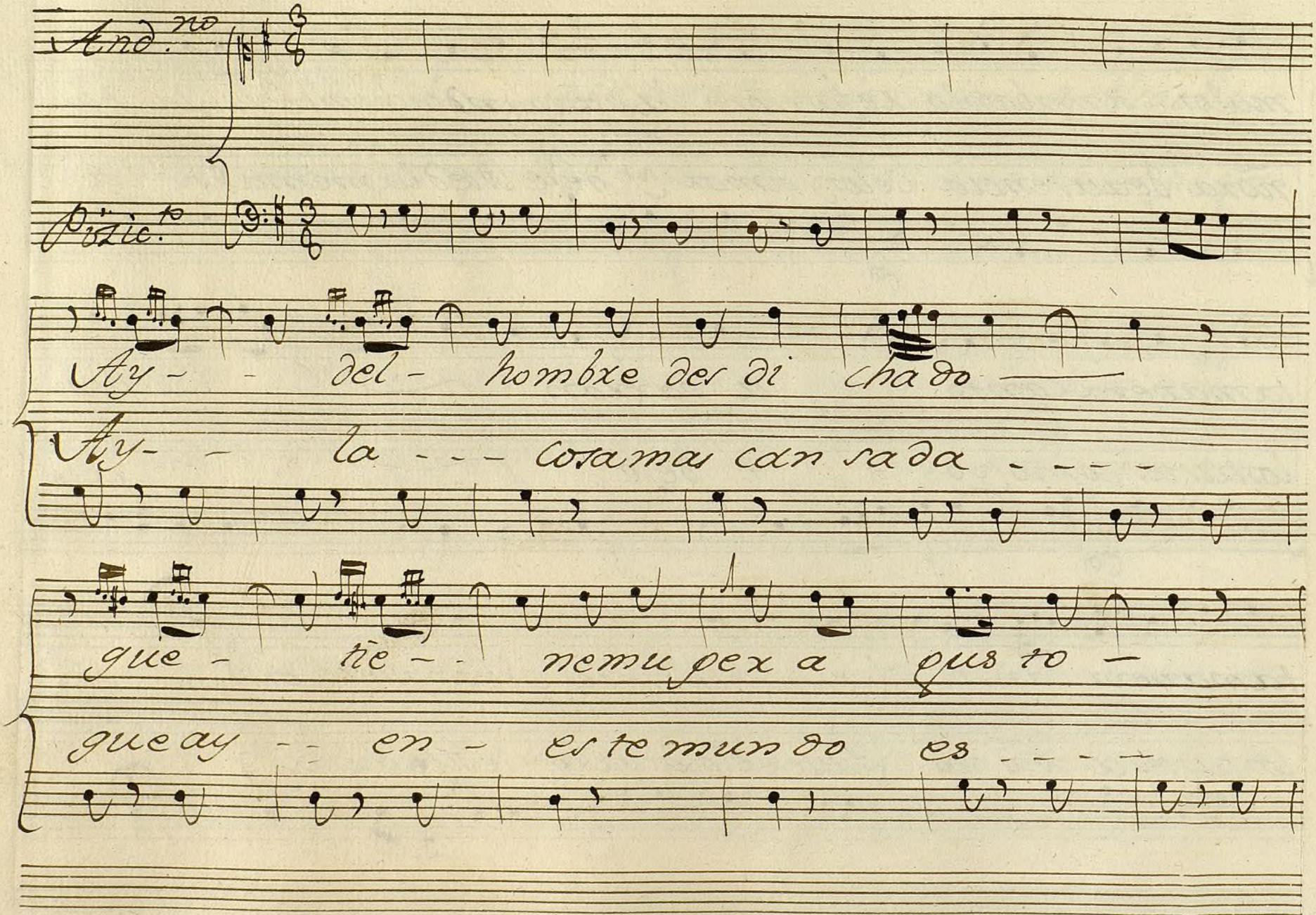

Ayuntamiento de Madrid

y - sa - leabus - carla vi - da -

el - - hom - - bre Po bre que da - - - - -

y - sa - leabus - carla vi da -

el - - hom - - - bre Po - - bre que da - - -

All.º

- - - sabiendo co - - - moesta el mundo sabien -

- - - - en amar a - - - - su mu ger - en a -

All.º arco.

Ayuntamiento de Madrid

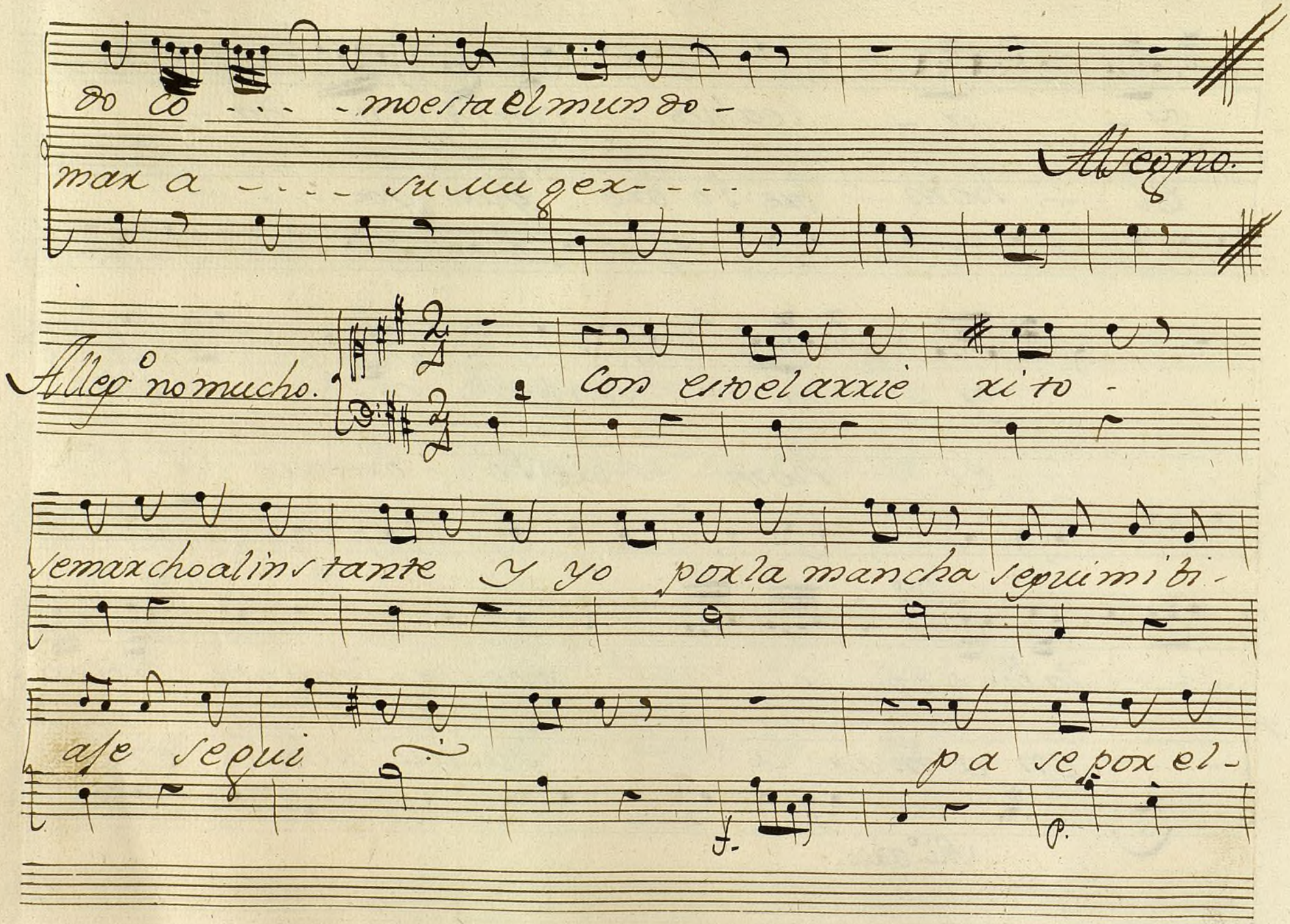

Ayuntamiento de Madrid

Viso dormien manzanares y-

f.mo p fmo

junto a mis rejas al ir acostarme un mozo man-

p.

chego alegre y amante cantoestas-

f. p.

seguidillas con mucho ayre.

p.co f.

que cantar de ter mino para rremate

Ayuntamiento de Madrid

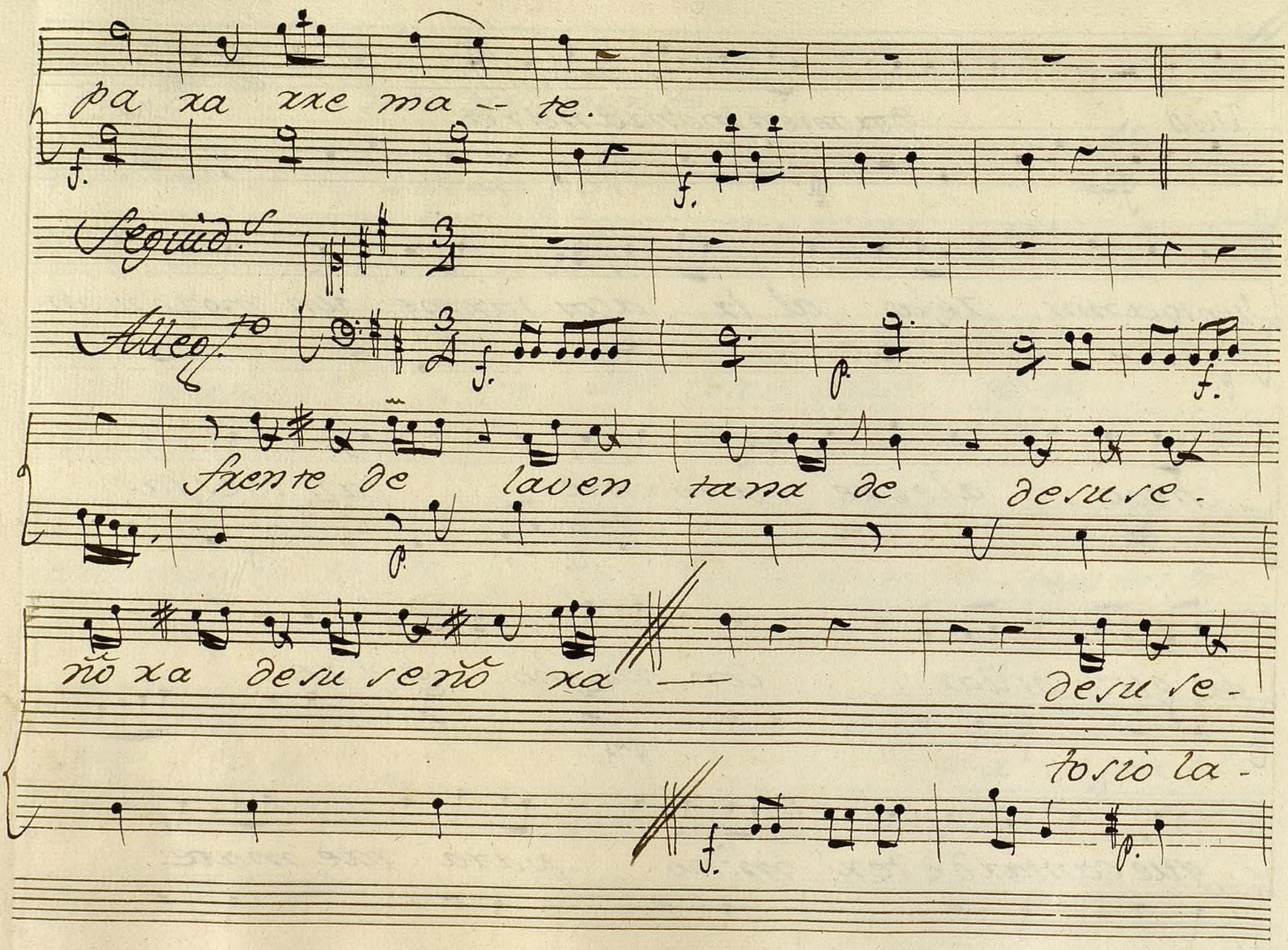

Ayuntamiento de Madrid

ñora se puso el manche quito de aquesta forma de a

nobia y el respondio Marica alla va otra alla

Calo la mon tera se tercio la-

porque se can saba mudo la ro.

f. p.

capa hinco una ro dilla saco la qui tarra y-

dilla templo las ter ceras y subio la Prima lue-

Ayuntamiento de Madrid

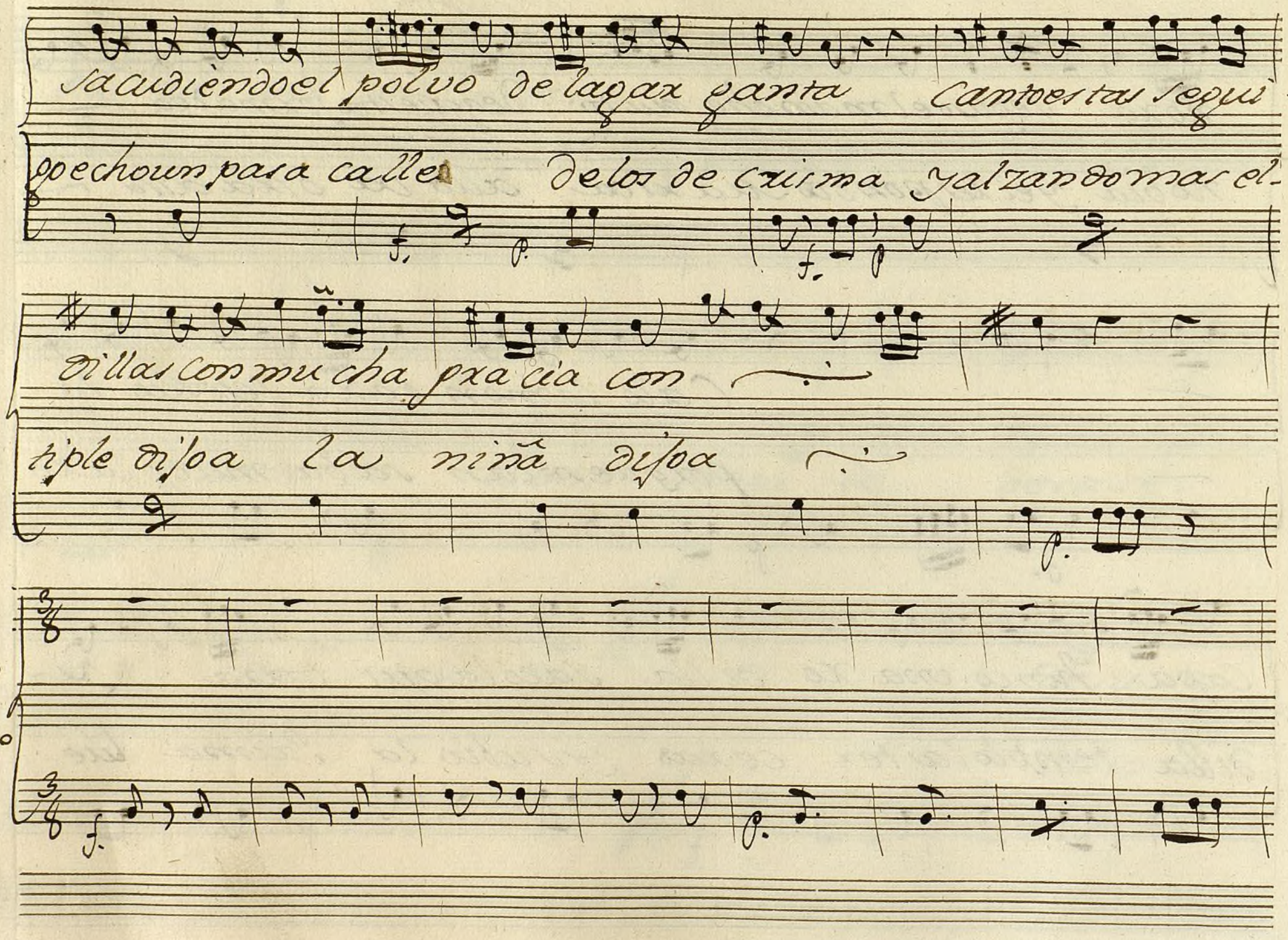

Ayuntamiento de Madrid

Todo el oro que dicen

Si por ser tuyo fuera

f. f.

que ay en el piru ole no vale tanta plata

preciso ir à oxan ole maldito sea mi suegro -

p.

como bales tu no ba le tanta pla - ta -

sino me yba alla mal di to sea mi sue - - gro -

Ayuntamiento de Madrid

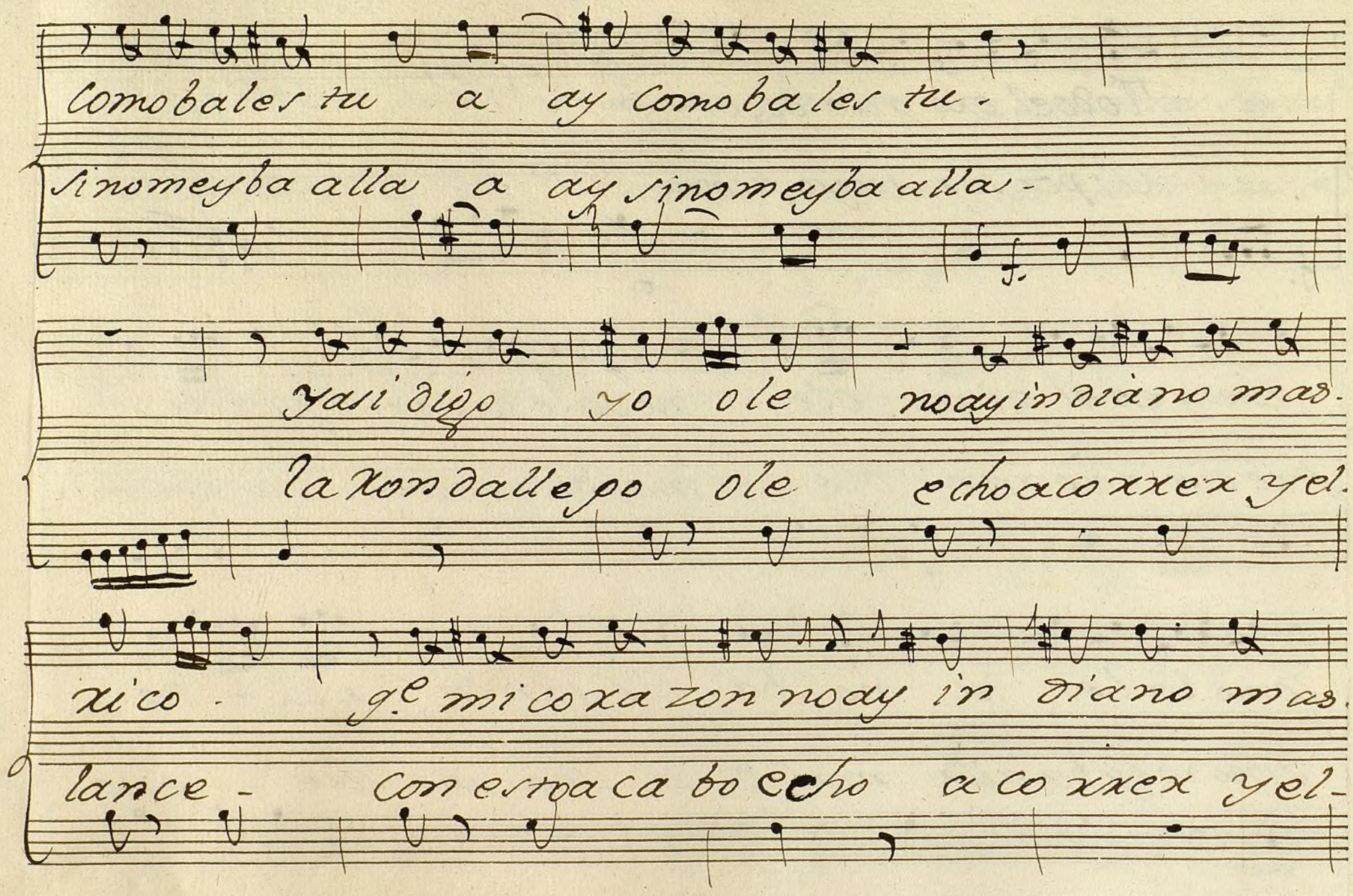

Ayuntamiento de Madrid

Alsegno.

xi - - - co quemicoxazon a - ay q.e micoxa -

lan - - ce conesto acabo ay - conestoaca -

Alsegno.

zon.

bo.

fin; ~

Ayuntamiento de Madrid

Ayuntamiento de Madrid

Mus 72-9

Violin 1.º

Ton.ª a Solo.

Si para cantar tonadas.

//.

Ayuntamiento de Madrid

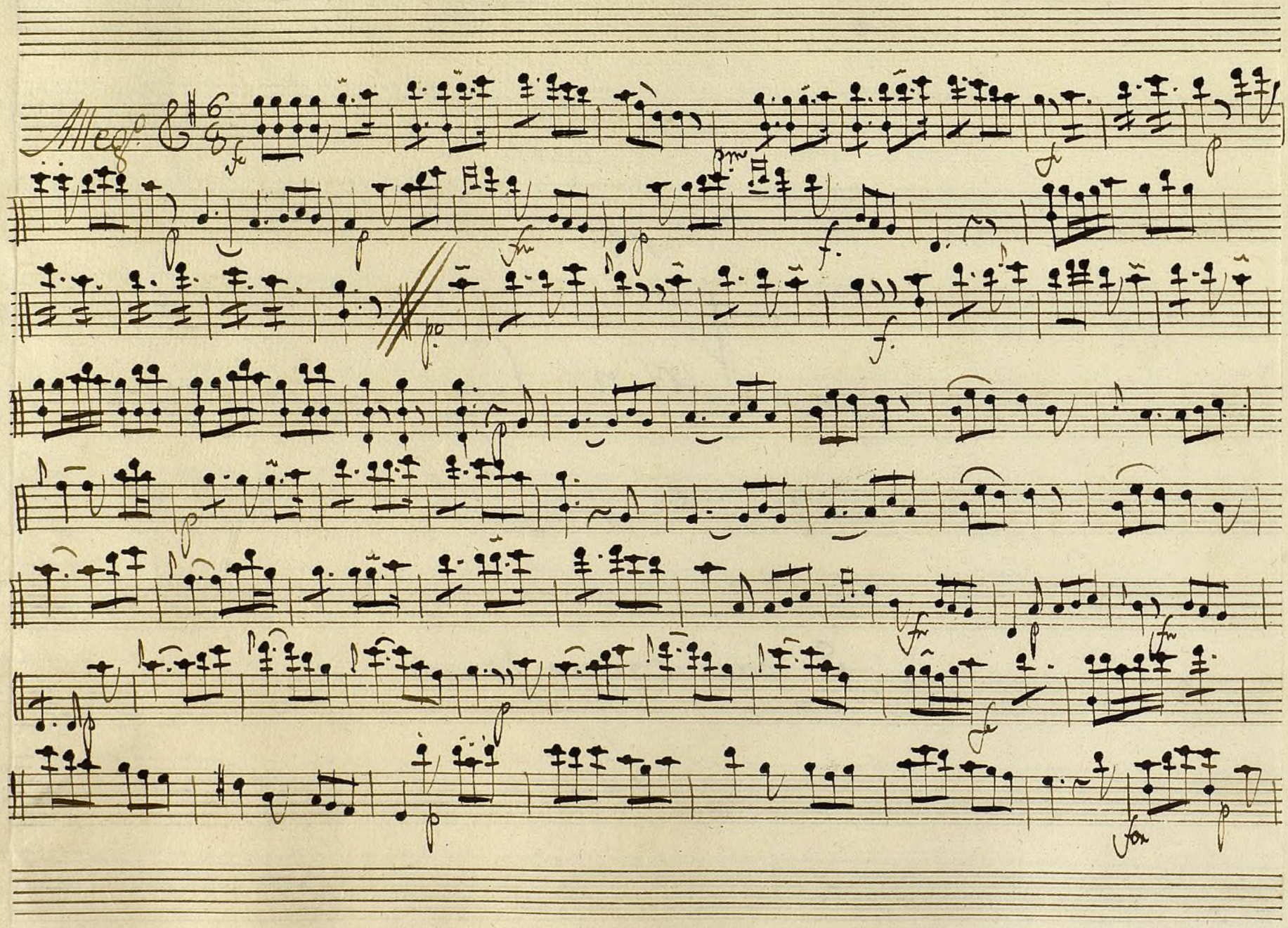

Ayuntamiento de Madrid

Andante

Al segno.

Ayuntamiento de Madrid

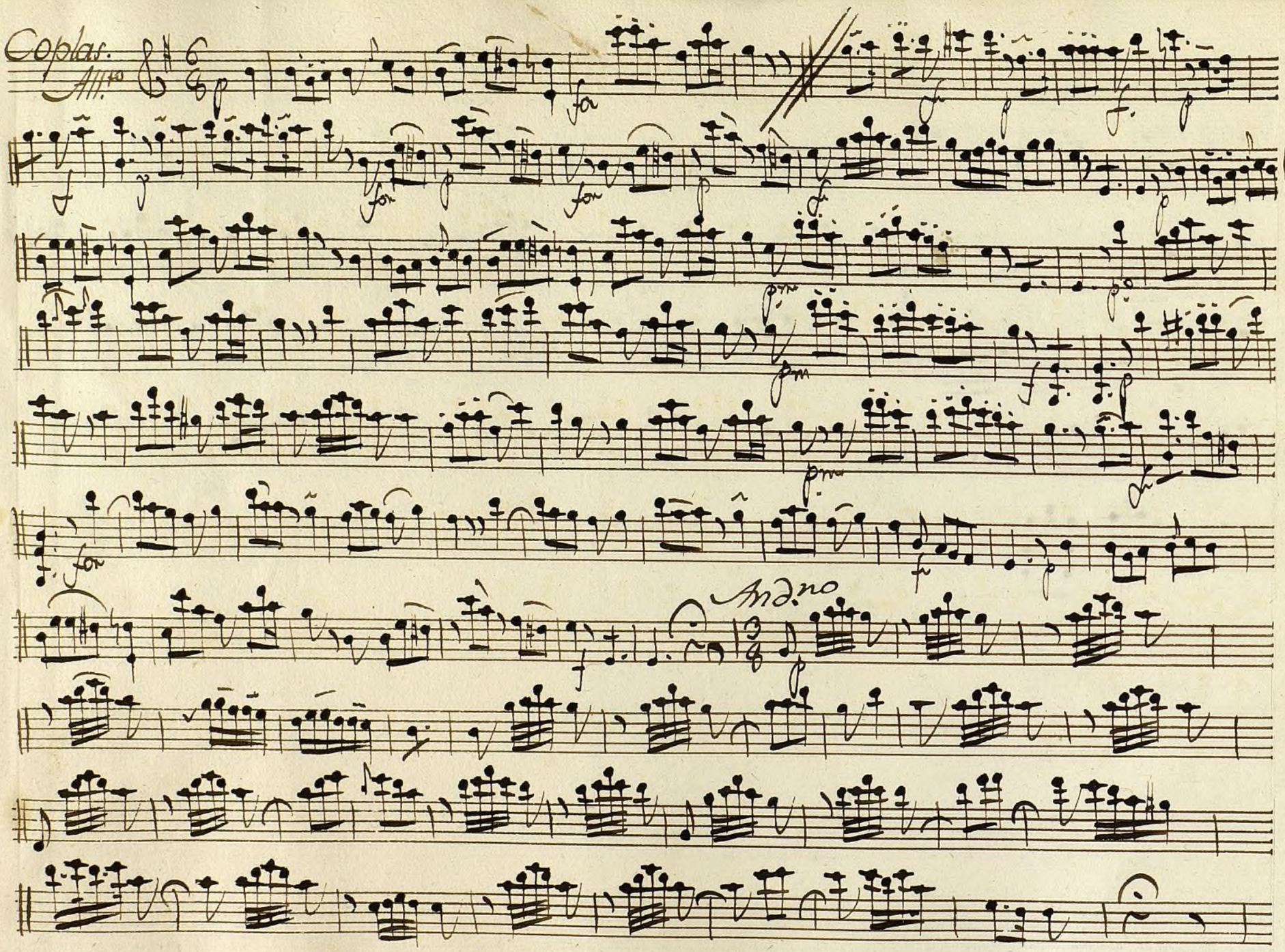

Ayuntamiento de Madrid

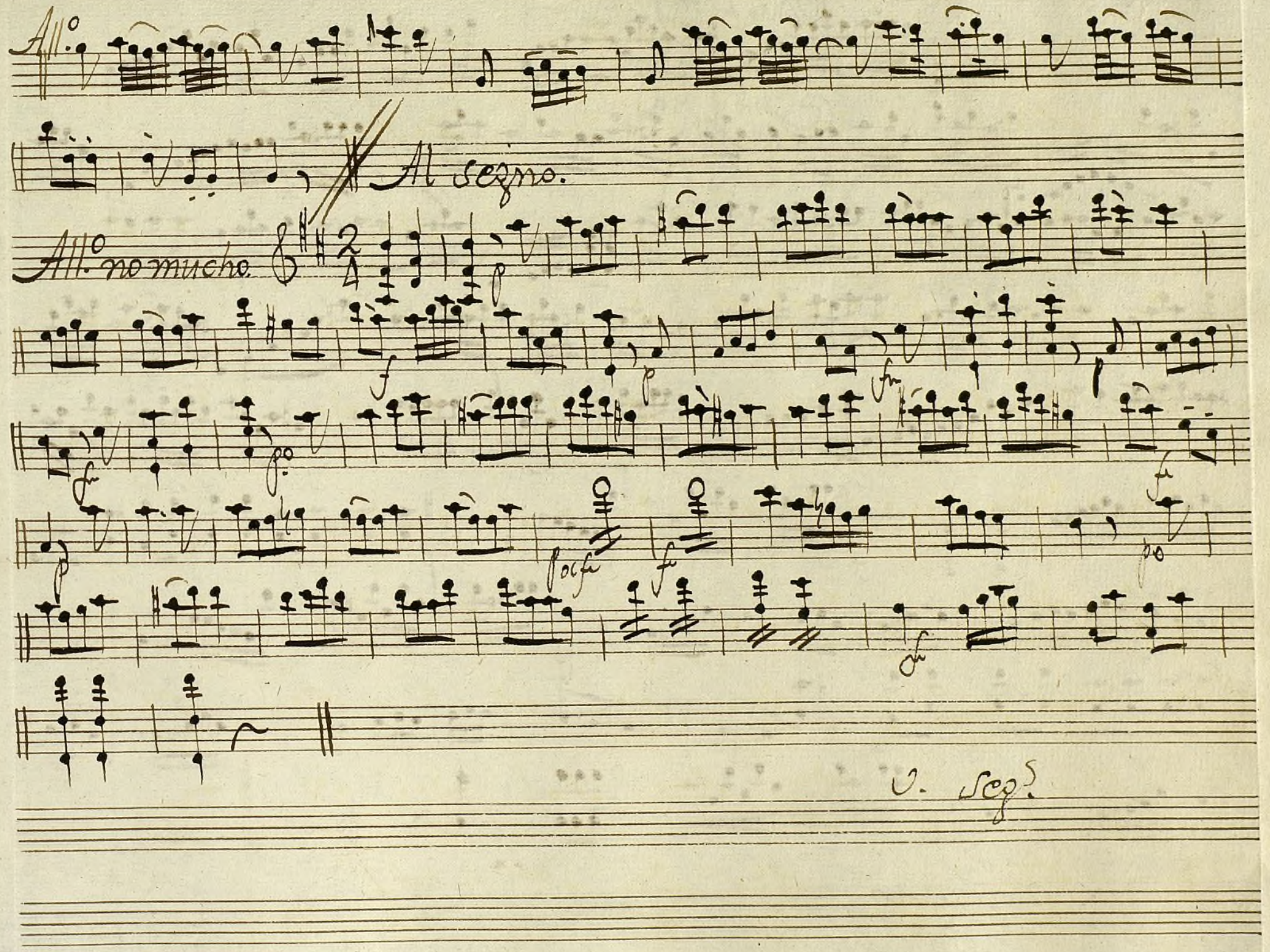

Ayuntamiento de Madrid

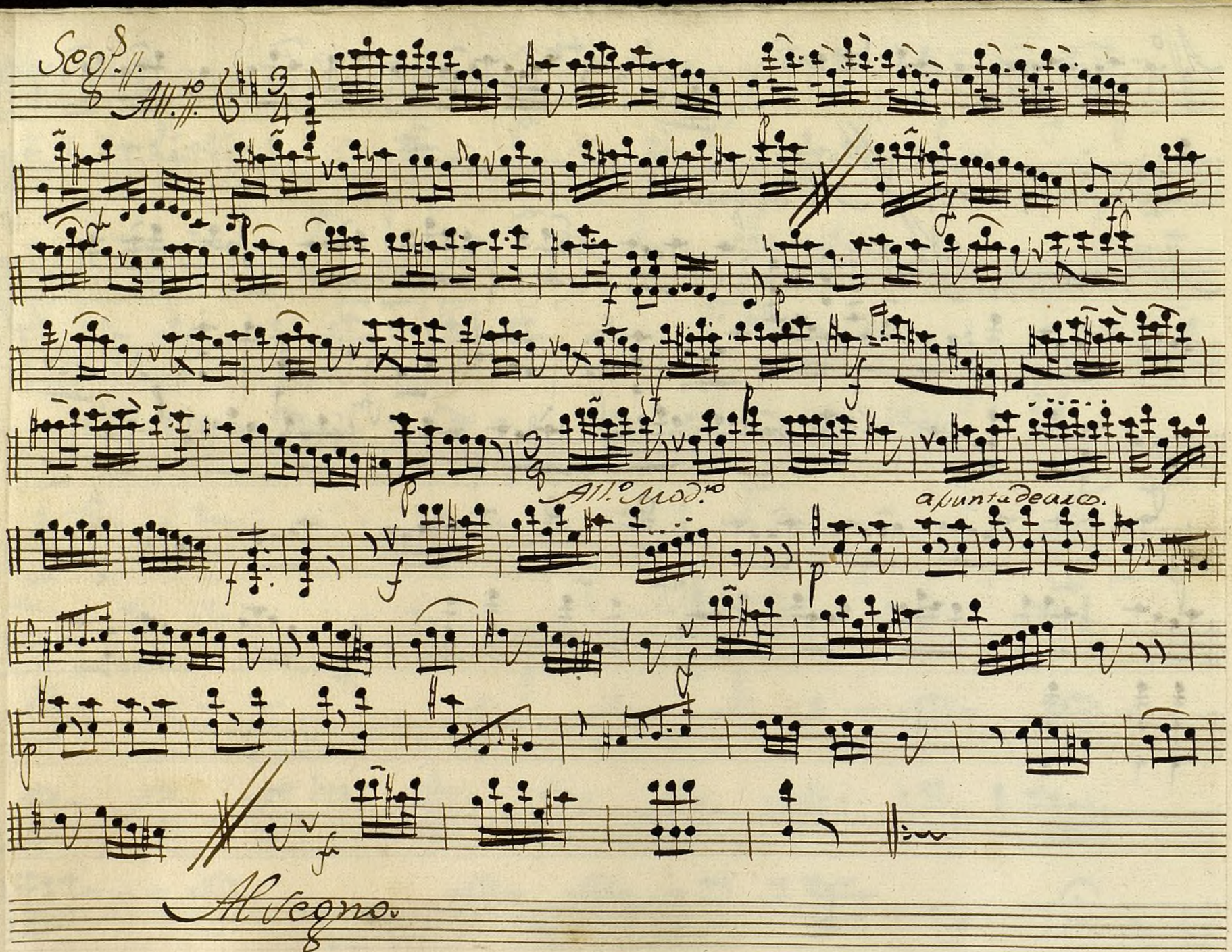

Ayuntamiento de Madrid

Mus 72-9 1

1.

Violin 1.º

Tonadilla à solo.

Si para cantar Tonadas.

Ayuntamiento de Madrid

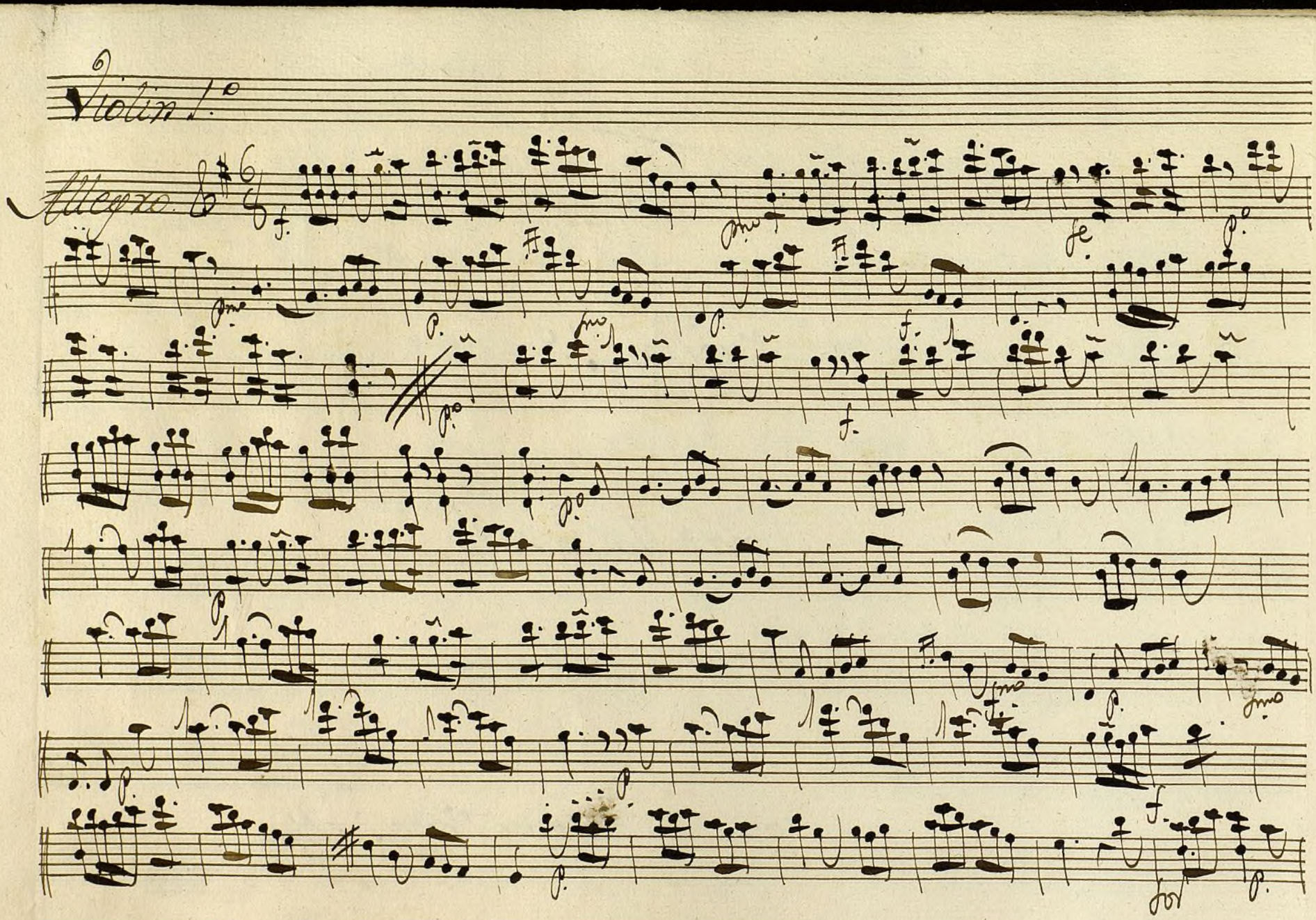

Ayuntamiento de Madrid

Allegro.

V. S. coplas.

Ayuntamiento de Madrid

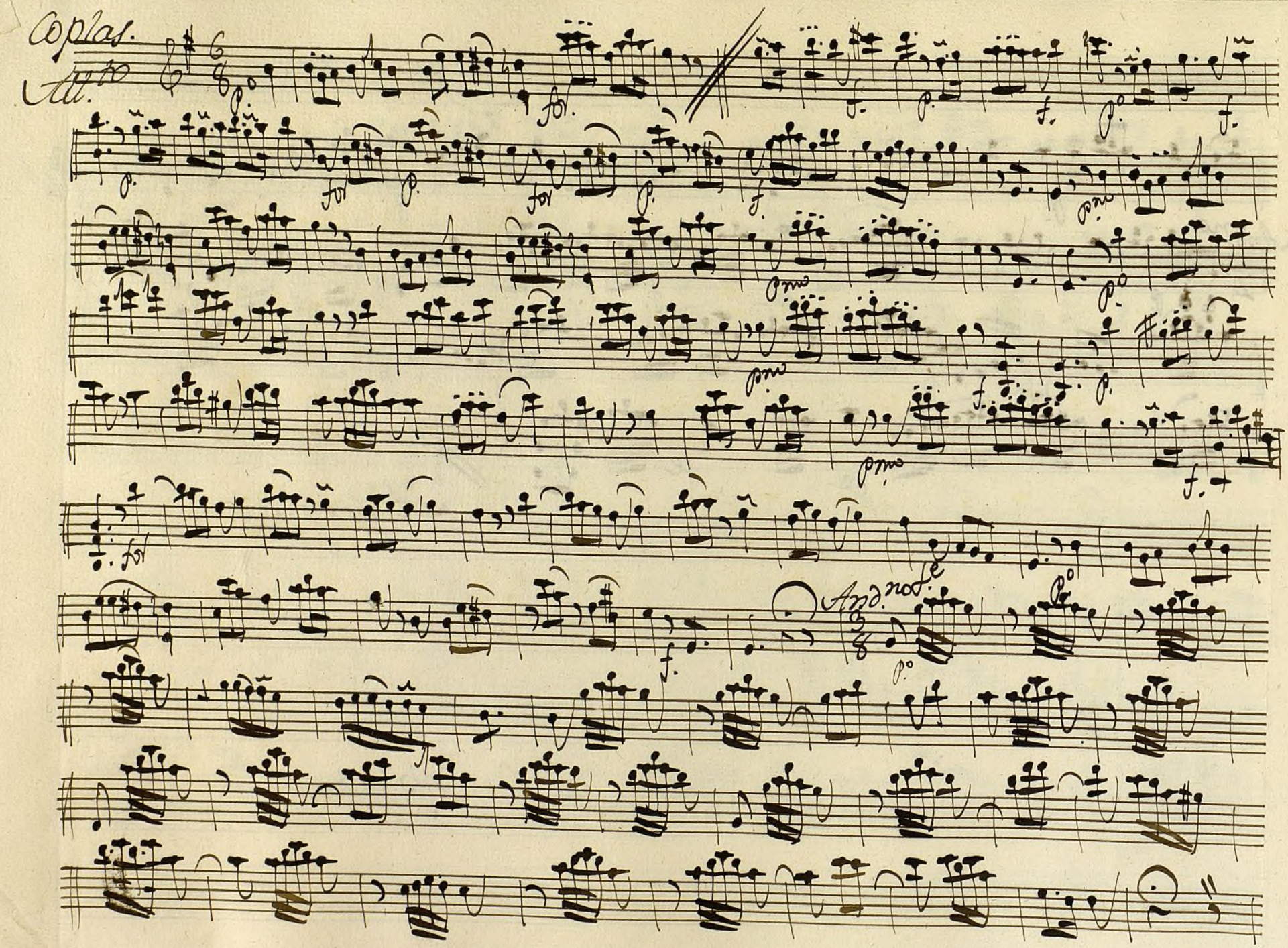

Ayuntamiento de Madrid

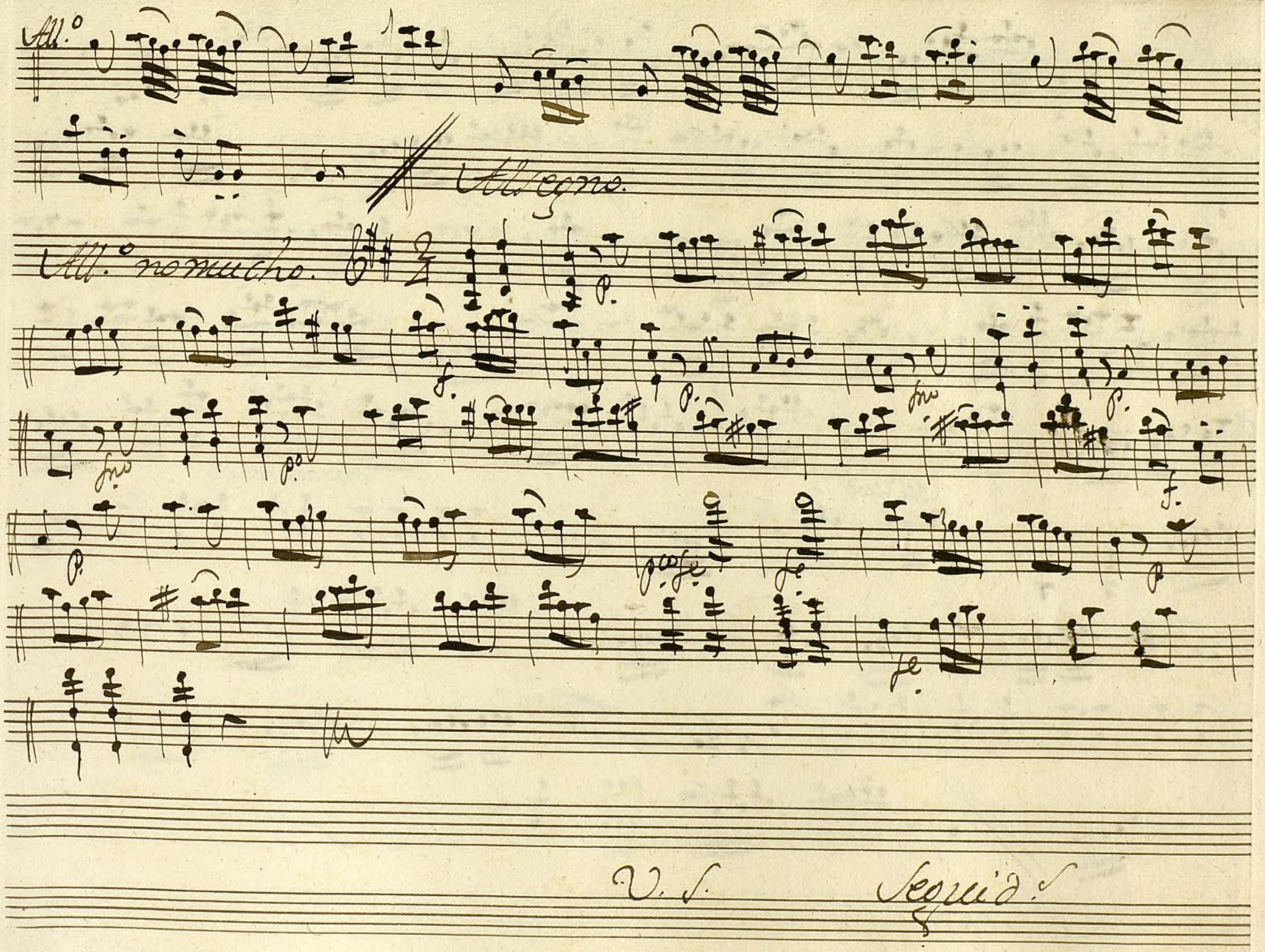

Ayuntamiento de Madrid

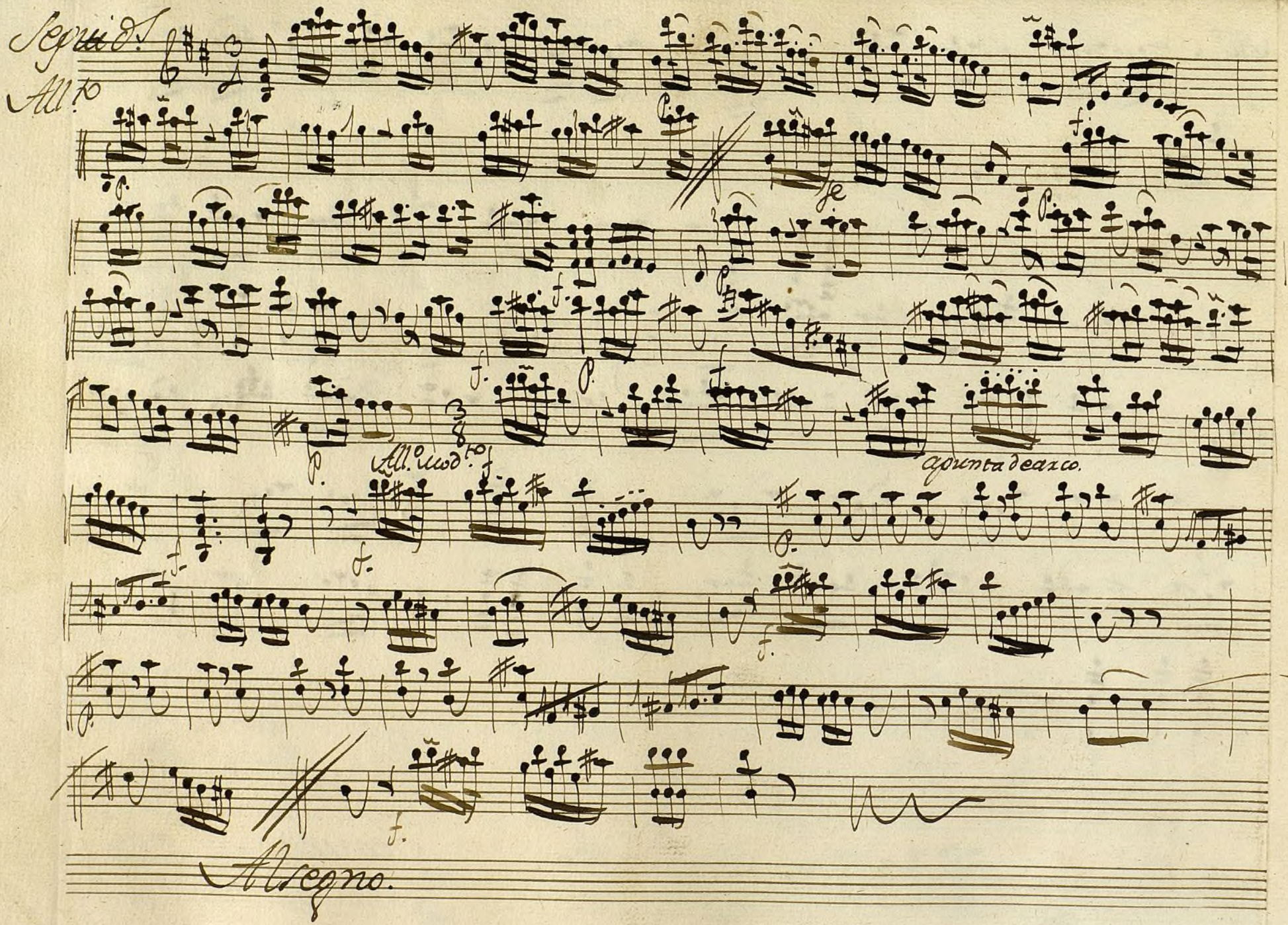

Ayuntamiento de Madrid

MUS 72-9

t

Violin 2.º

ton.ª a solo

Si para cantar tonadas

Ayuntamiento de Madrid

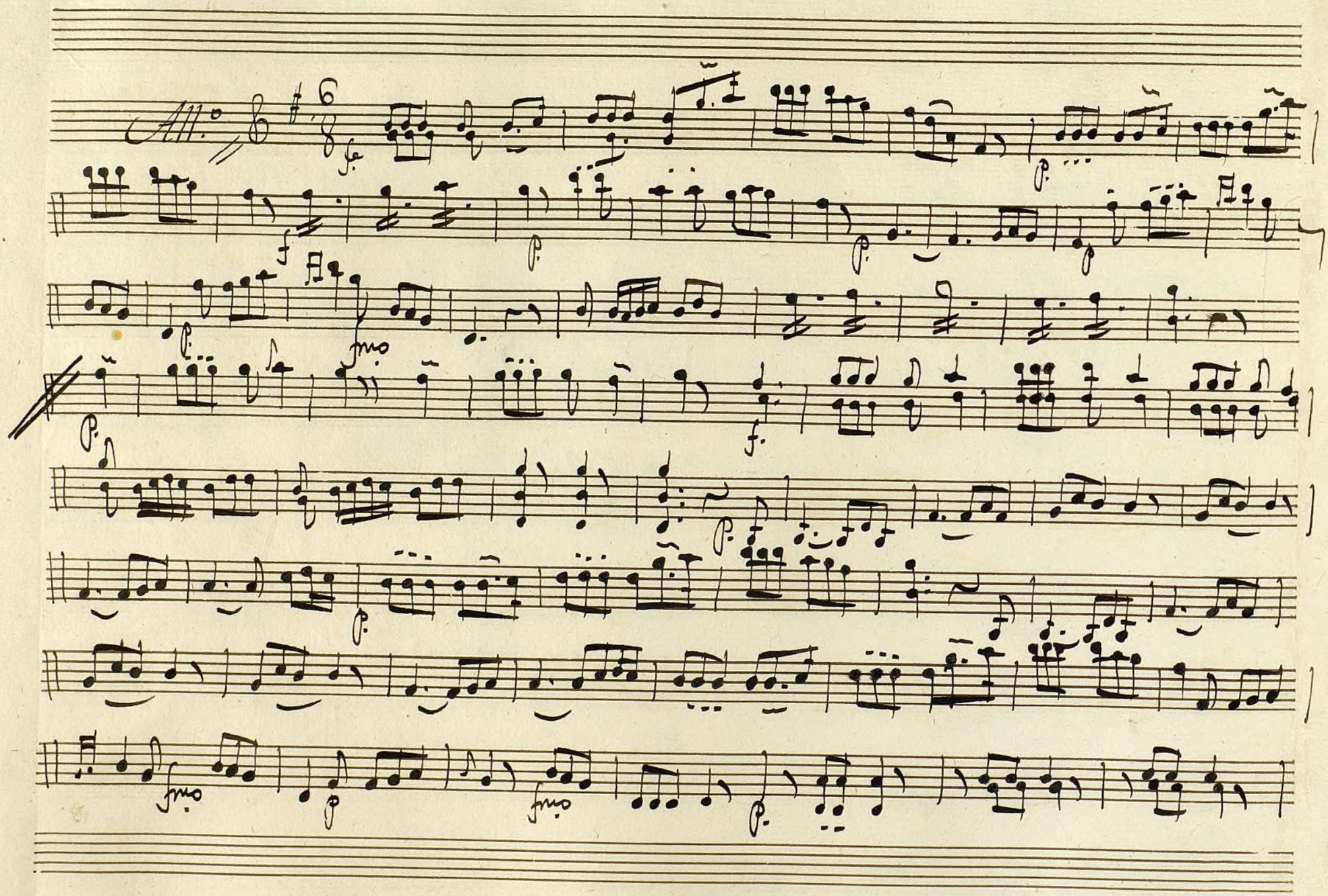

Ayuntamiento de Madrid

Al segno:

Ayuntamiento de Madrid

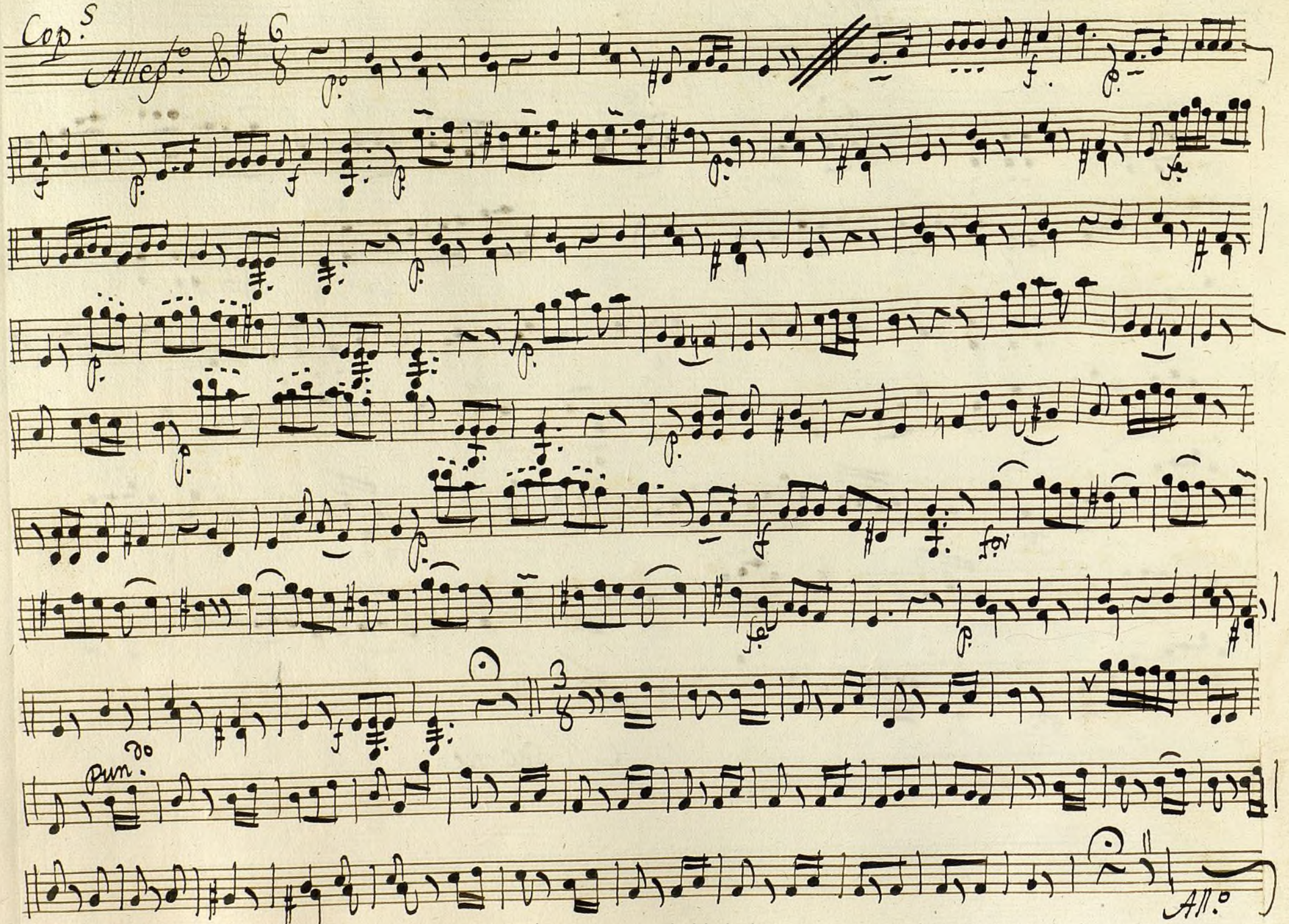

Ayuntamiento de Madrid

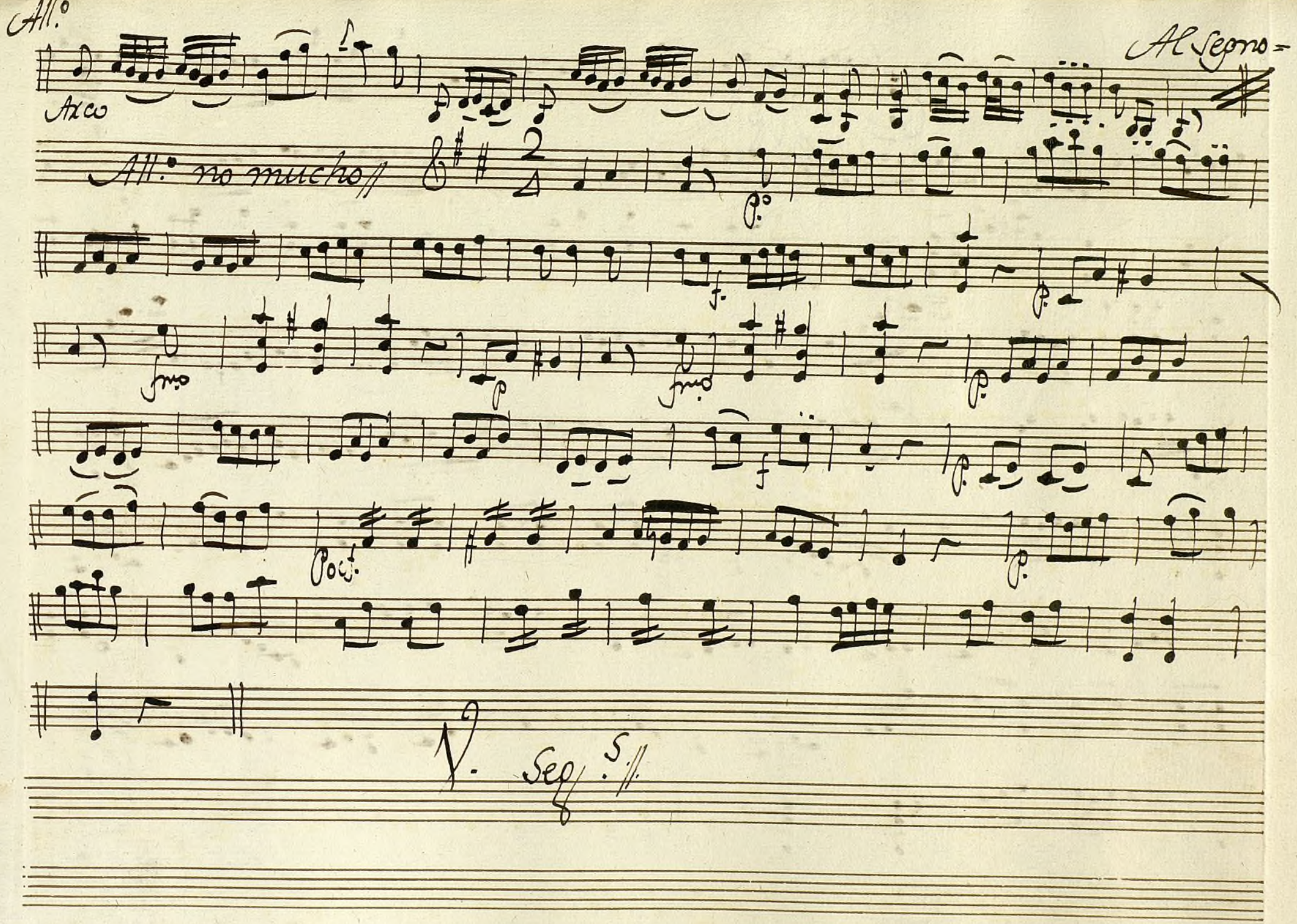

Ayuntamiento de Madrid

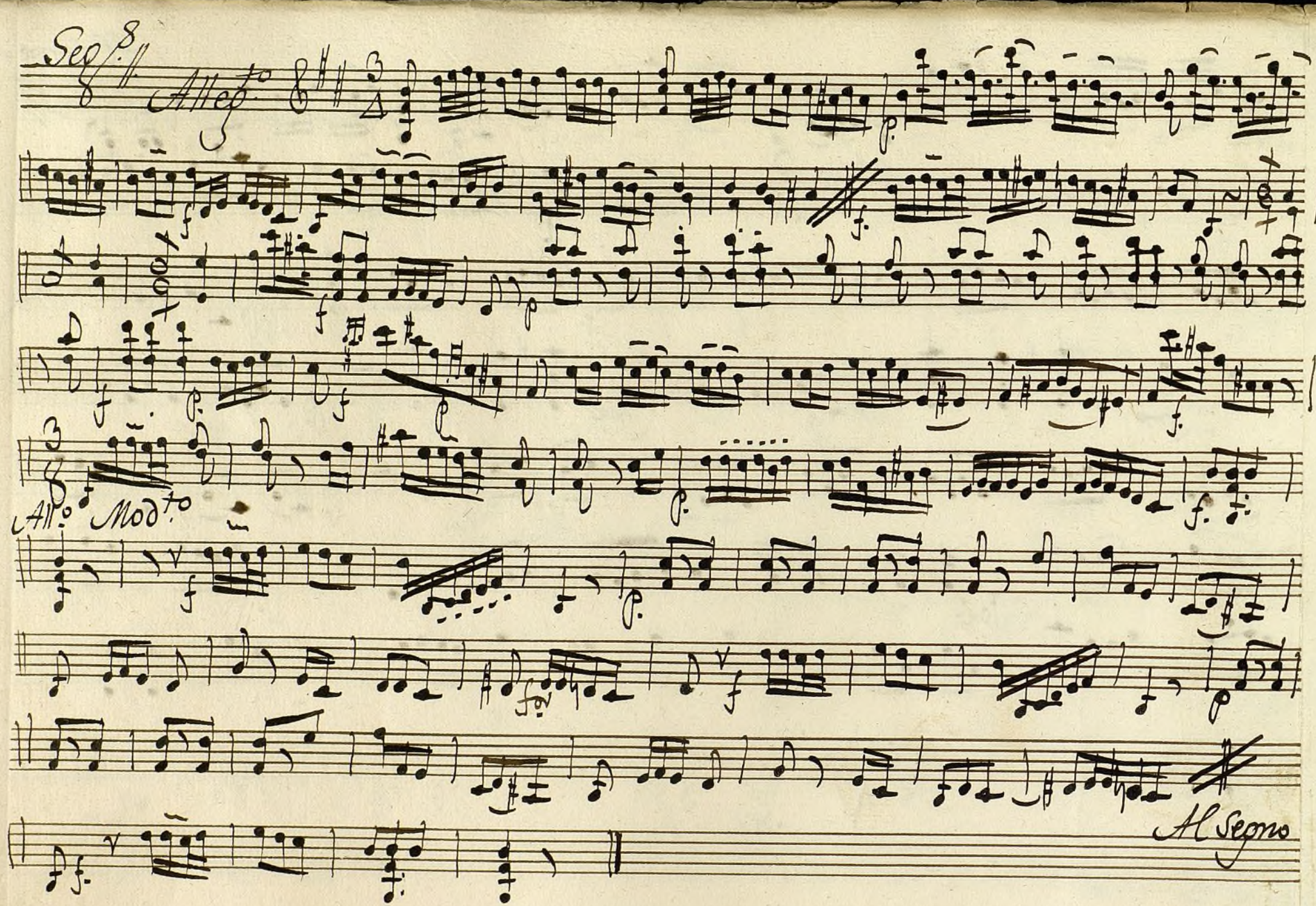

Ayuntamiento de Madrid

Mus 72-9

t.

Violin 2.°

Tonadilla à Solo.

Si para cantar tonadas.

Ayuntamiento de Madrid

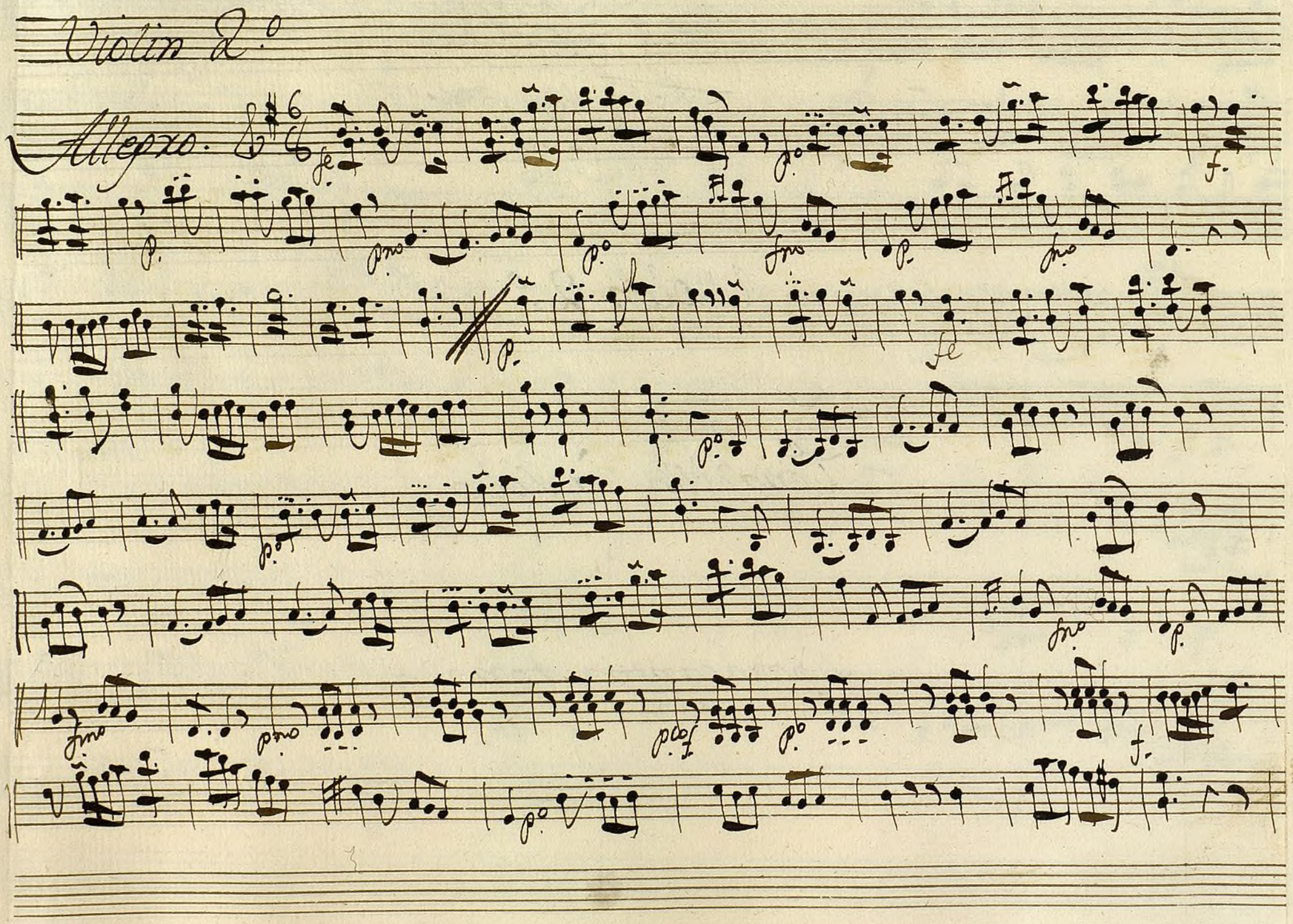

Ayuntamiento de Madrid

Allegro.

V. S. Coplas.

Ayuntamiento de Madrid

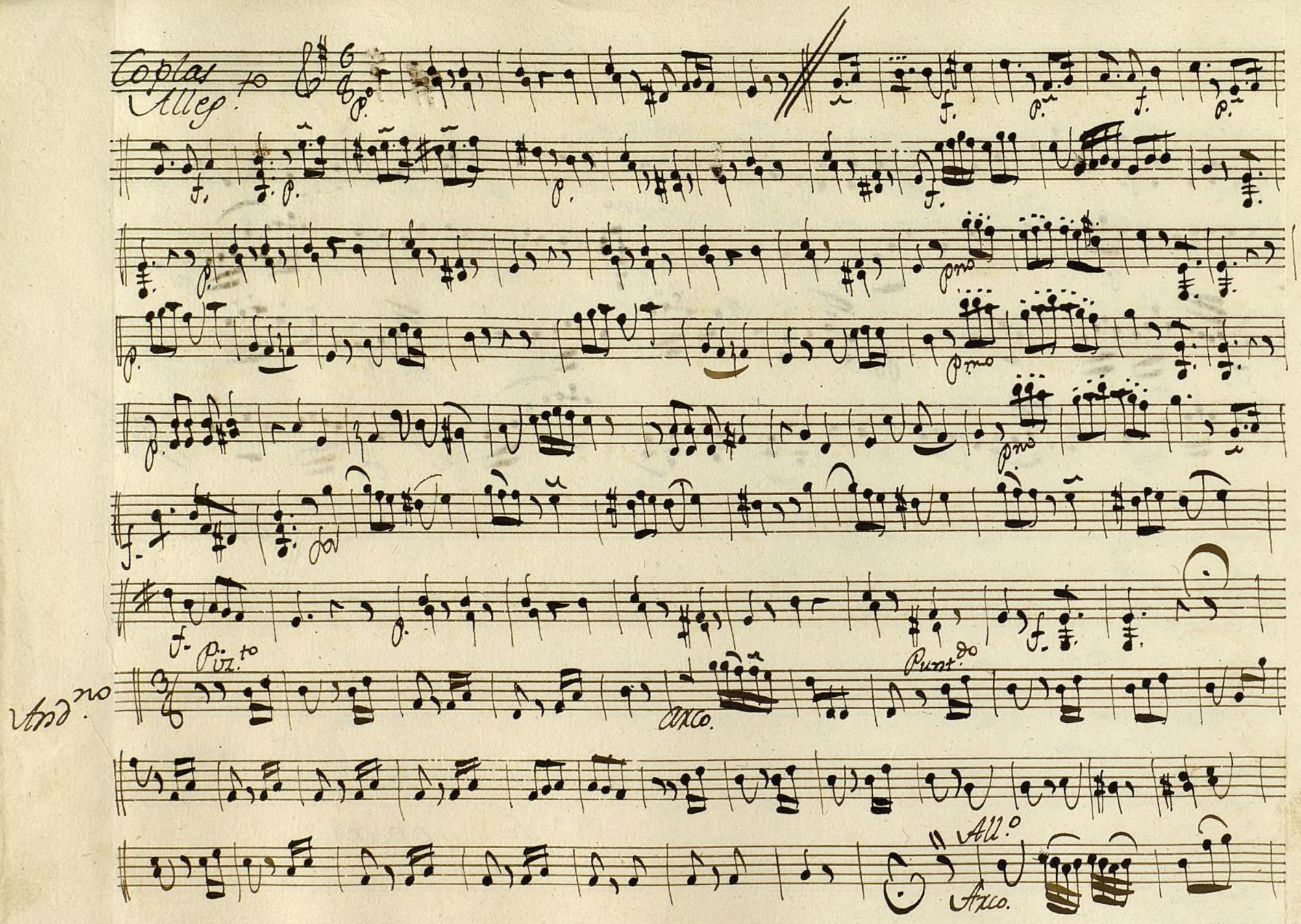

Ayuntamiento de Madrid

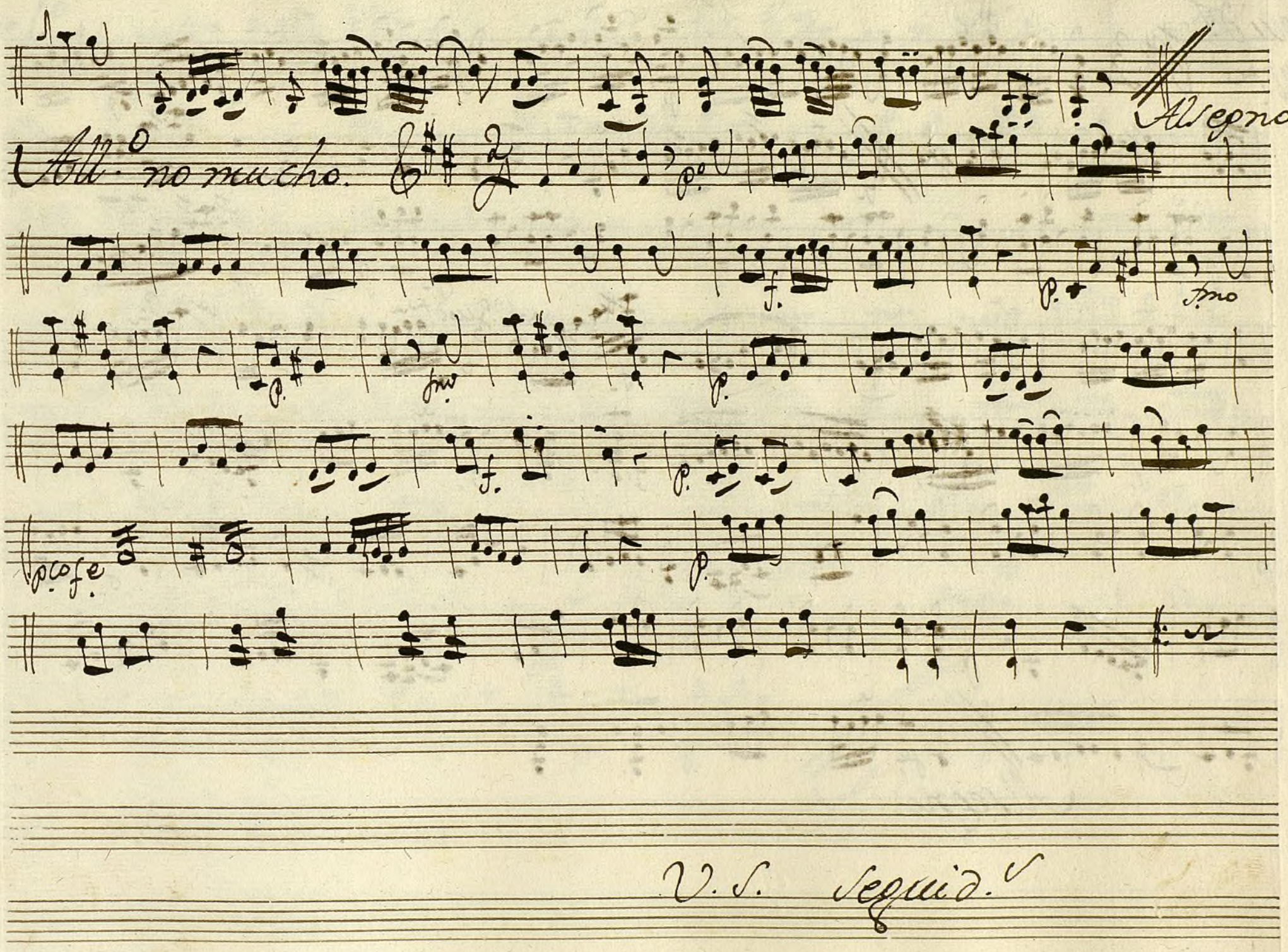

Ayuntamiento de Madrid

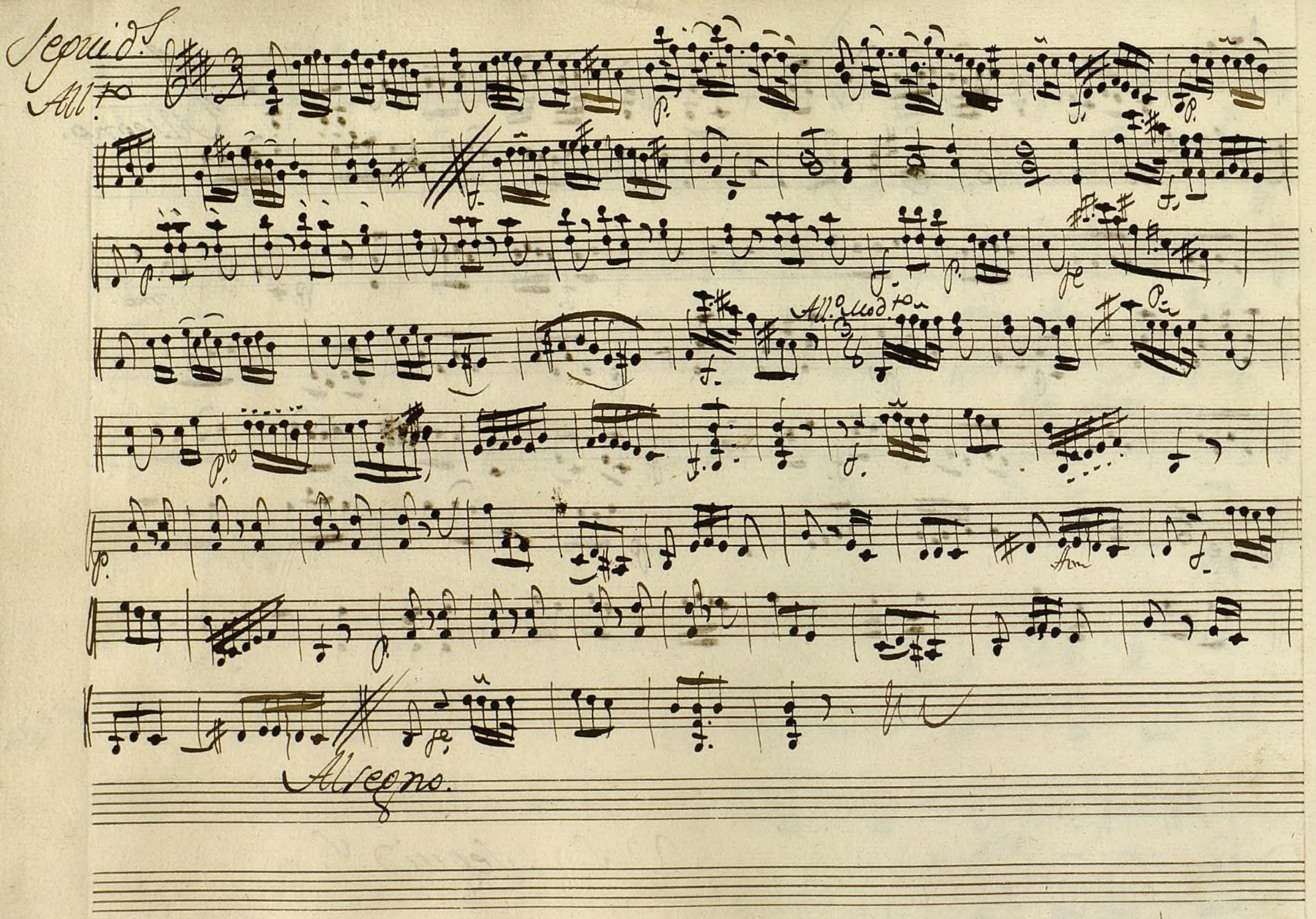

Ayuntamiento de Madrid

Mus 72-9 1

Oboe I.º

All.

Allegro.

Ayuntamiento de Madrid

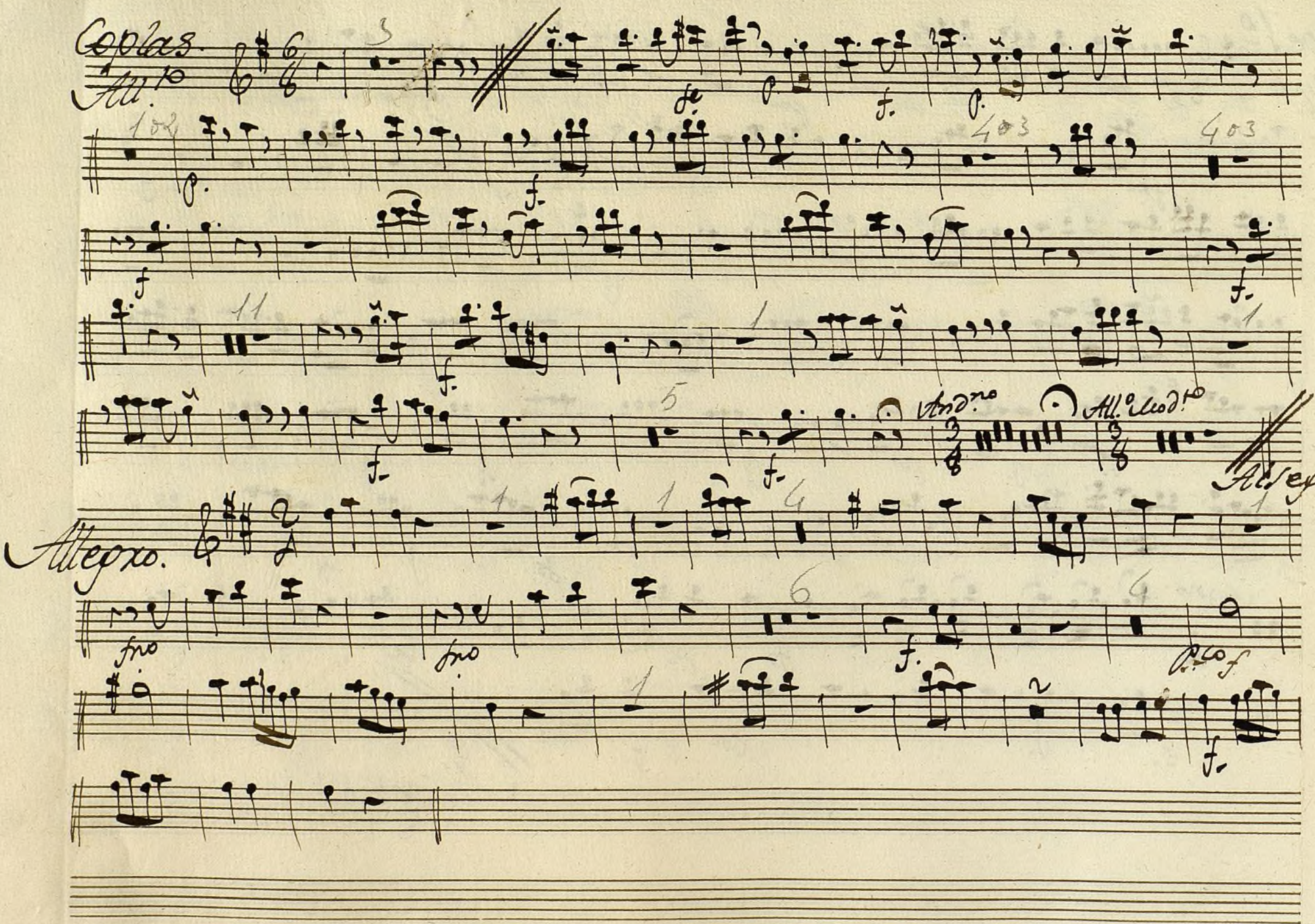

Ayuntamiento de Madrid

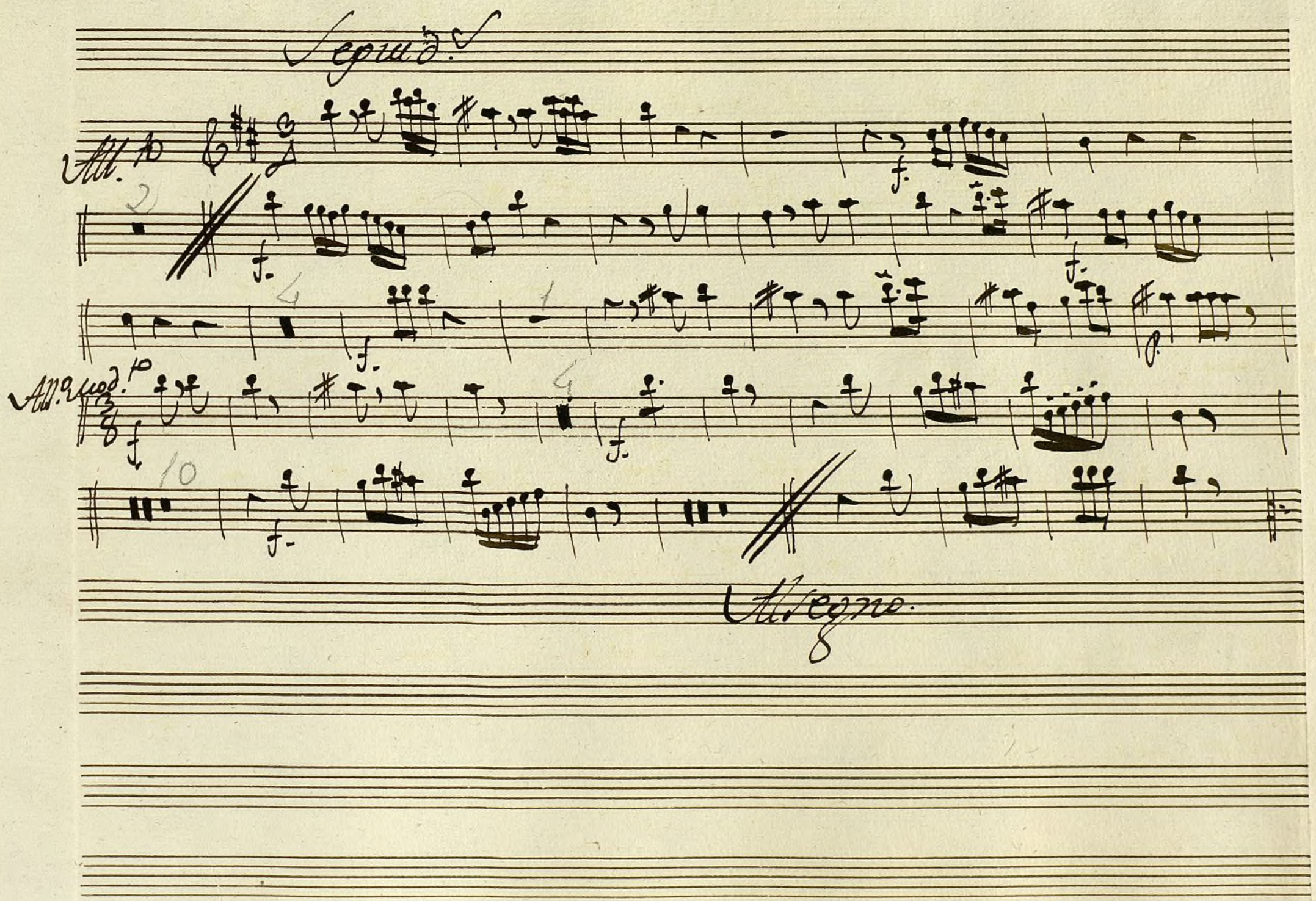
Segund.
All.to
All.o mod.to
Allegro.

Ayuntamiento de Madrid

MUS 72-9 1

Oboè 2°

Allegro.

Ayuntamiento de Madrid

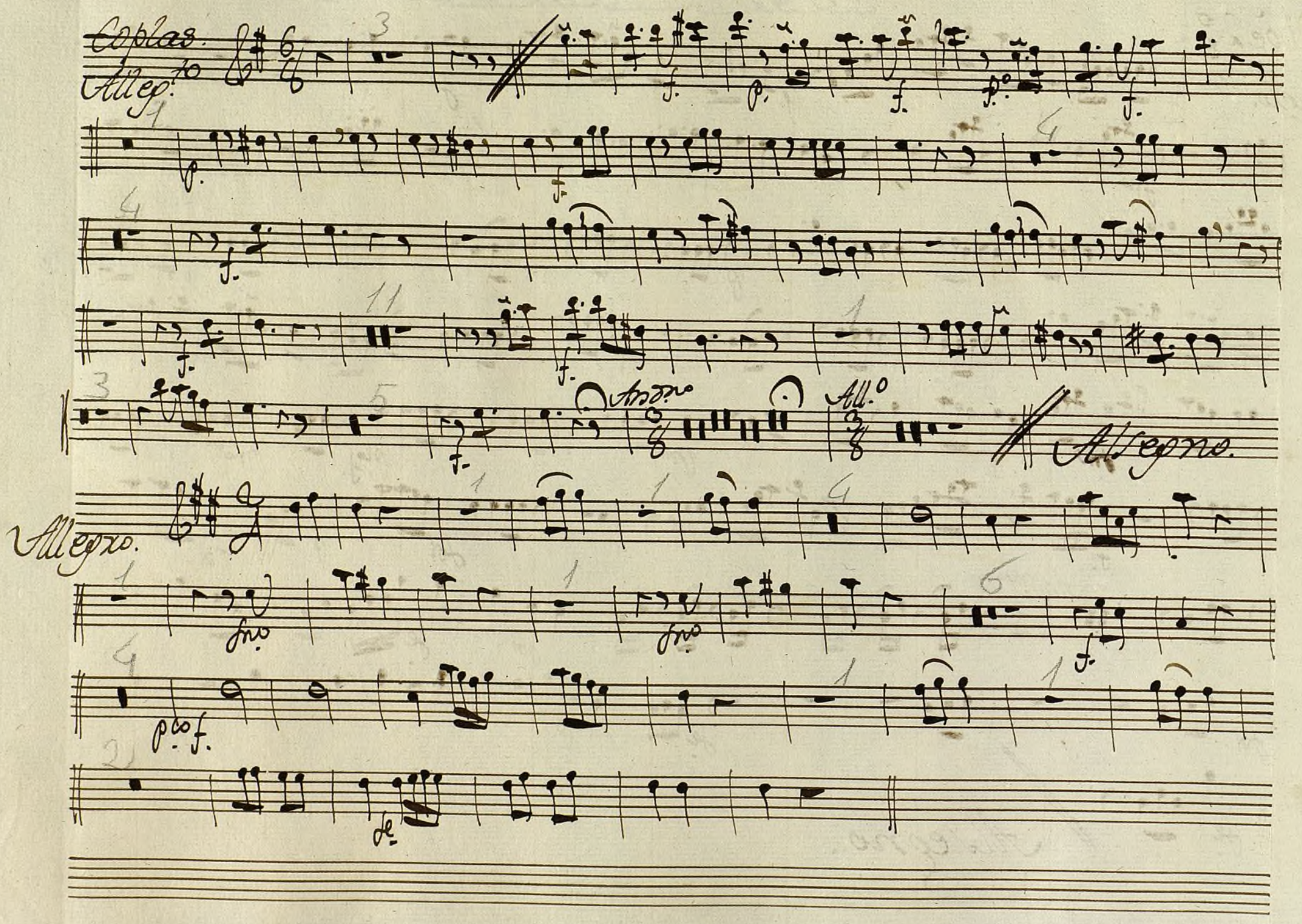

Ayuntamiento de Madrid

Seguid.s

Allegr.o

f.

f.

f.

All.o Mod.to

p.

f.

10

10

Al segno.

f.

Ayuntamiento de Madrid

Ayuntamiento de Madrid

Mus 72-9

Trompal.a In Gesolreut

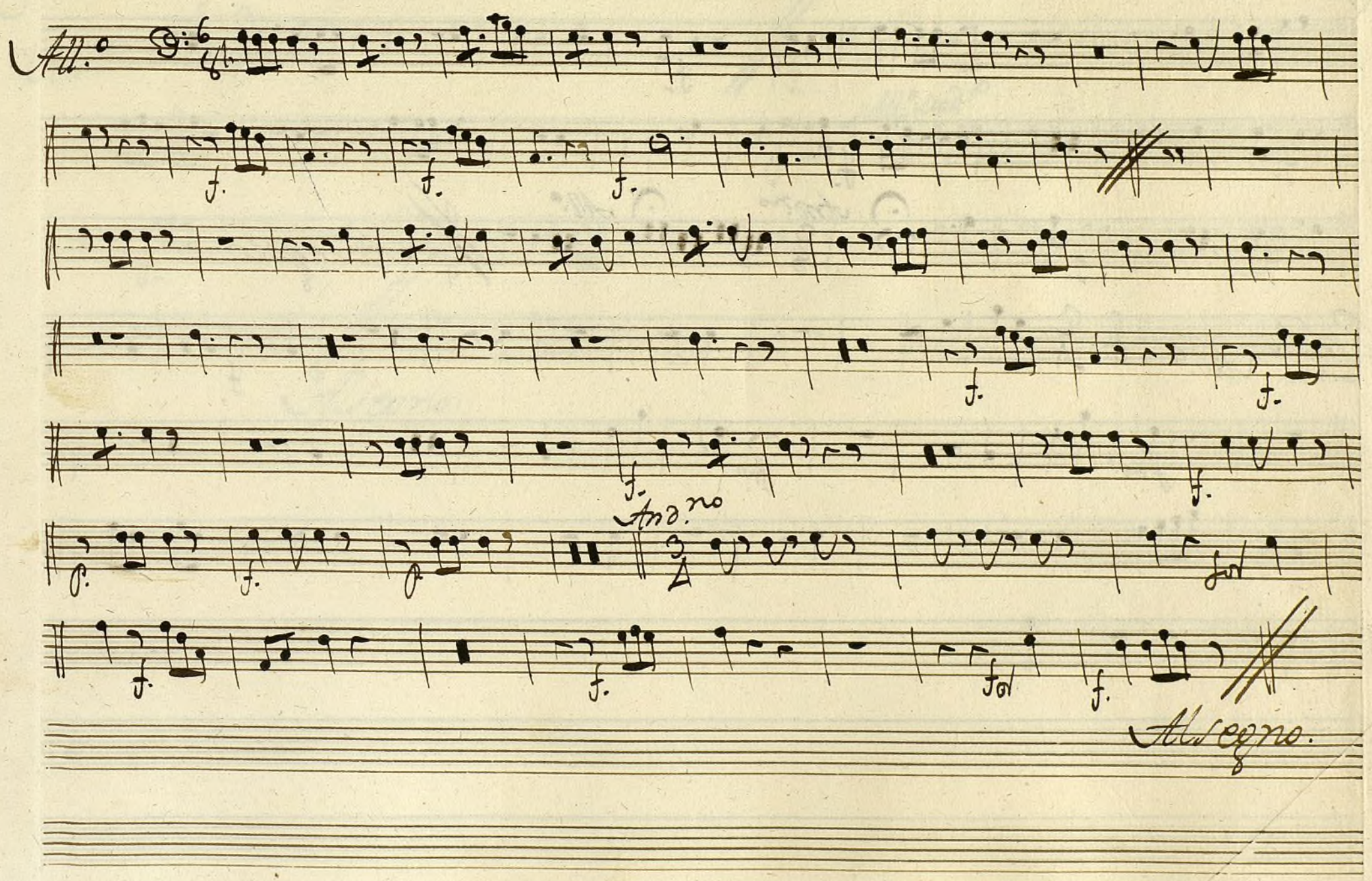

Ayuntamiento de Madrid

Ayuntamiento de Madrid

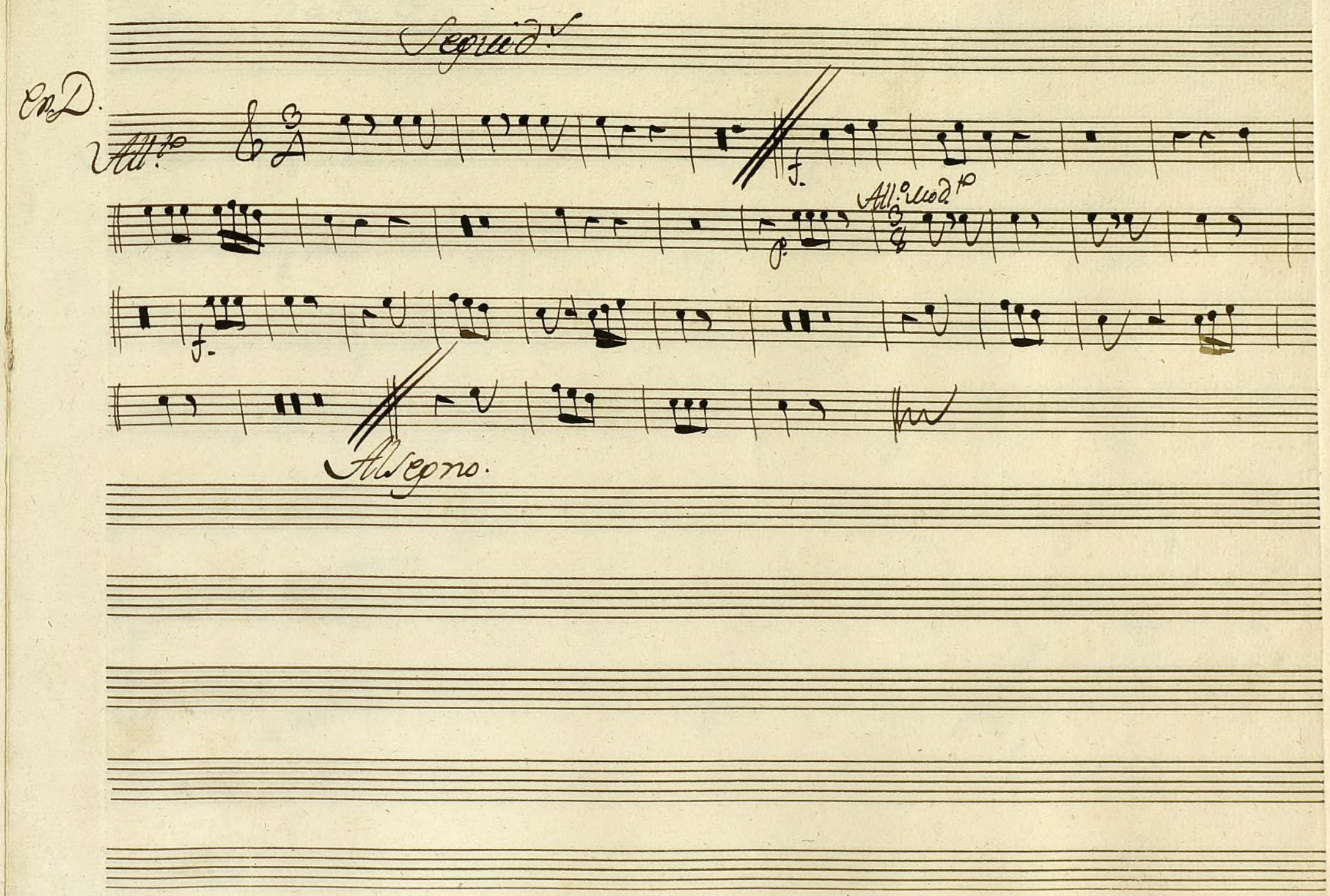

Ayuntamiento de Madrid

Ayuntamiento de Madrid

Mus 72-9

Trompa 2.a In Gesolreut.

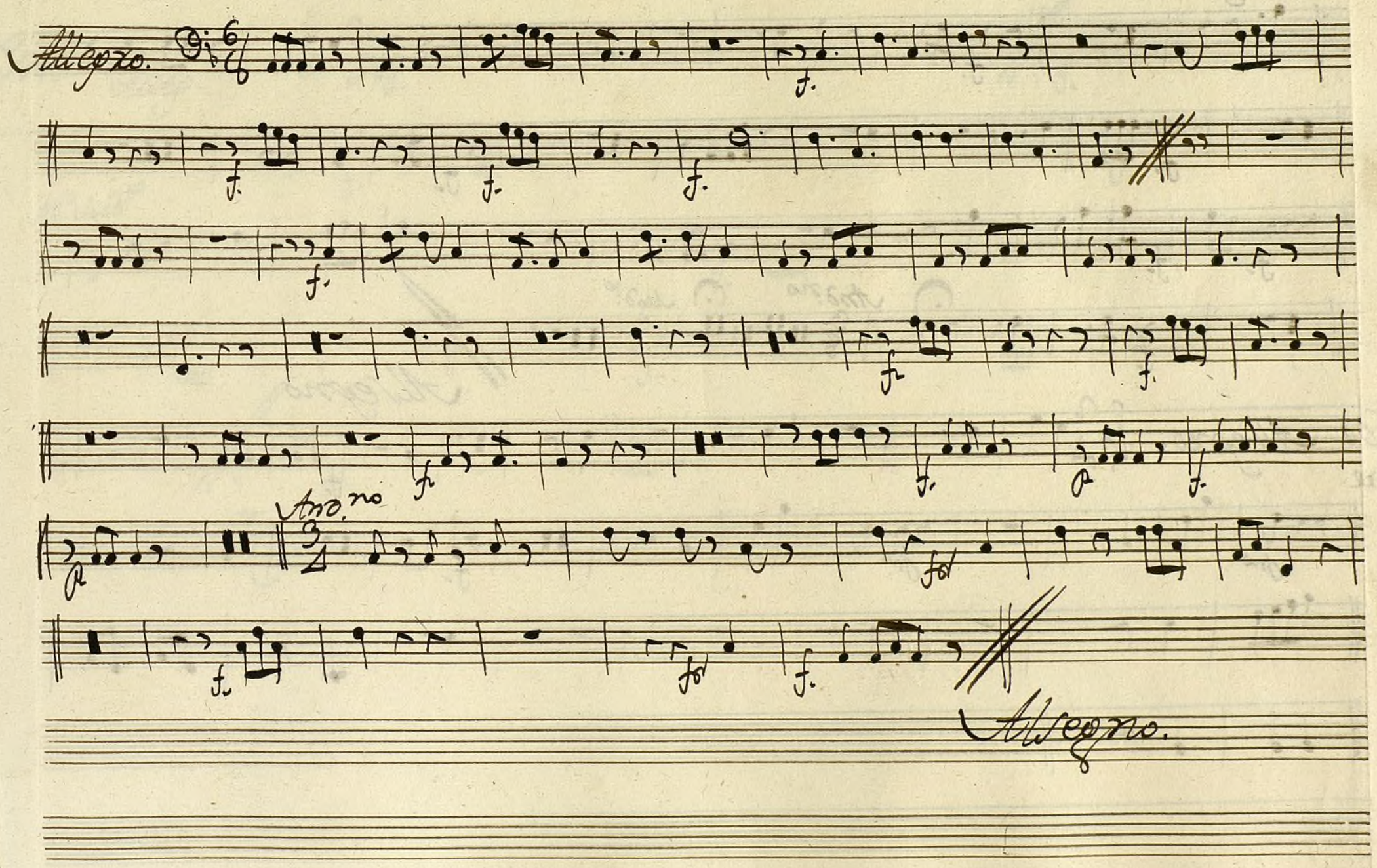

Ayuntamiento de Madrid

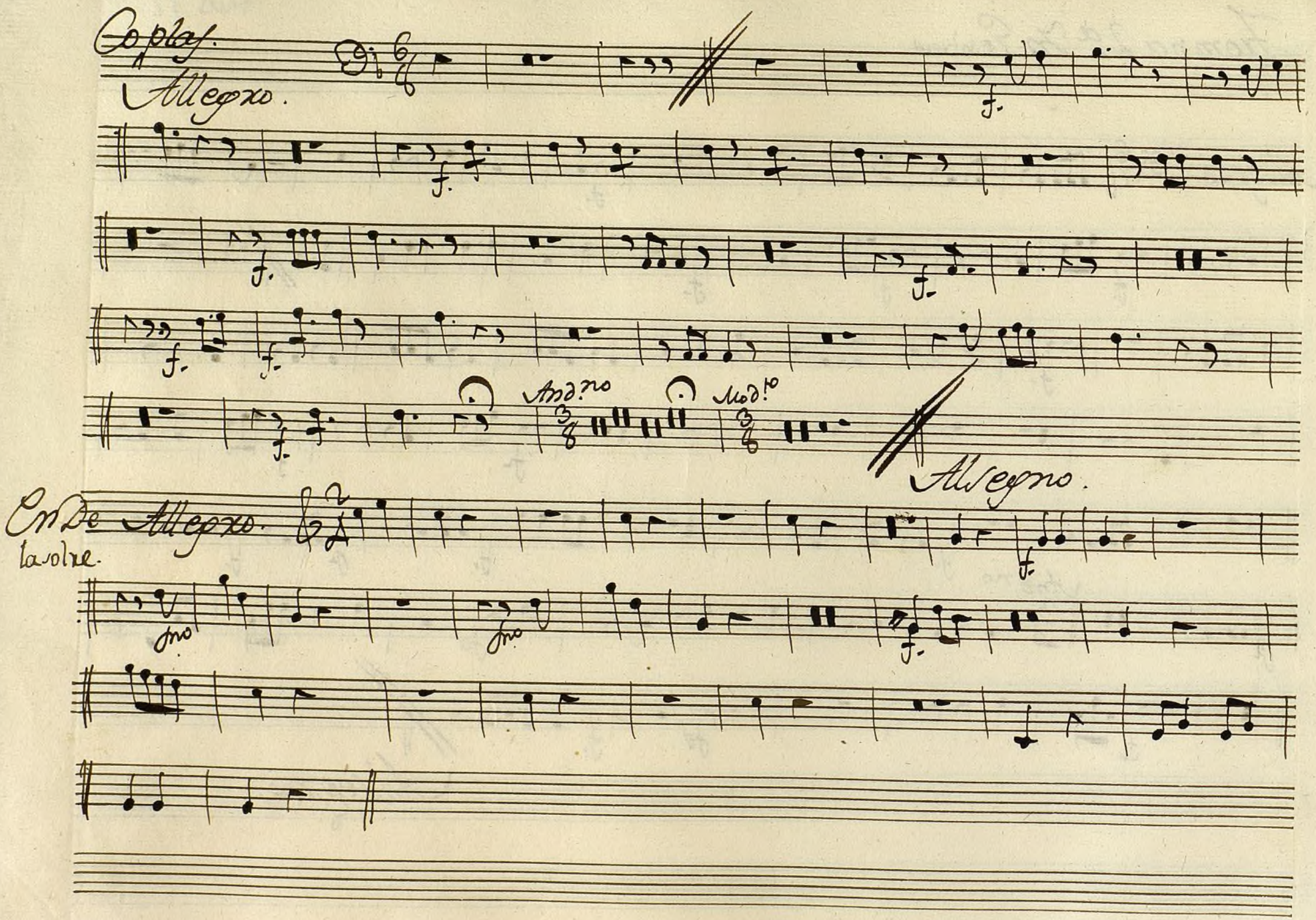

Ayuntamiento de Madrid

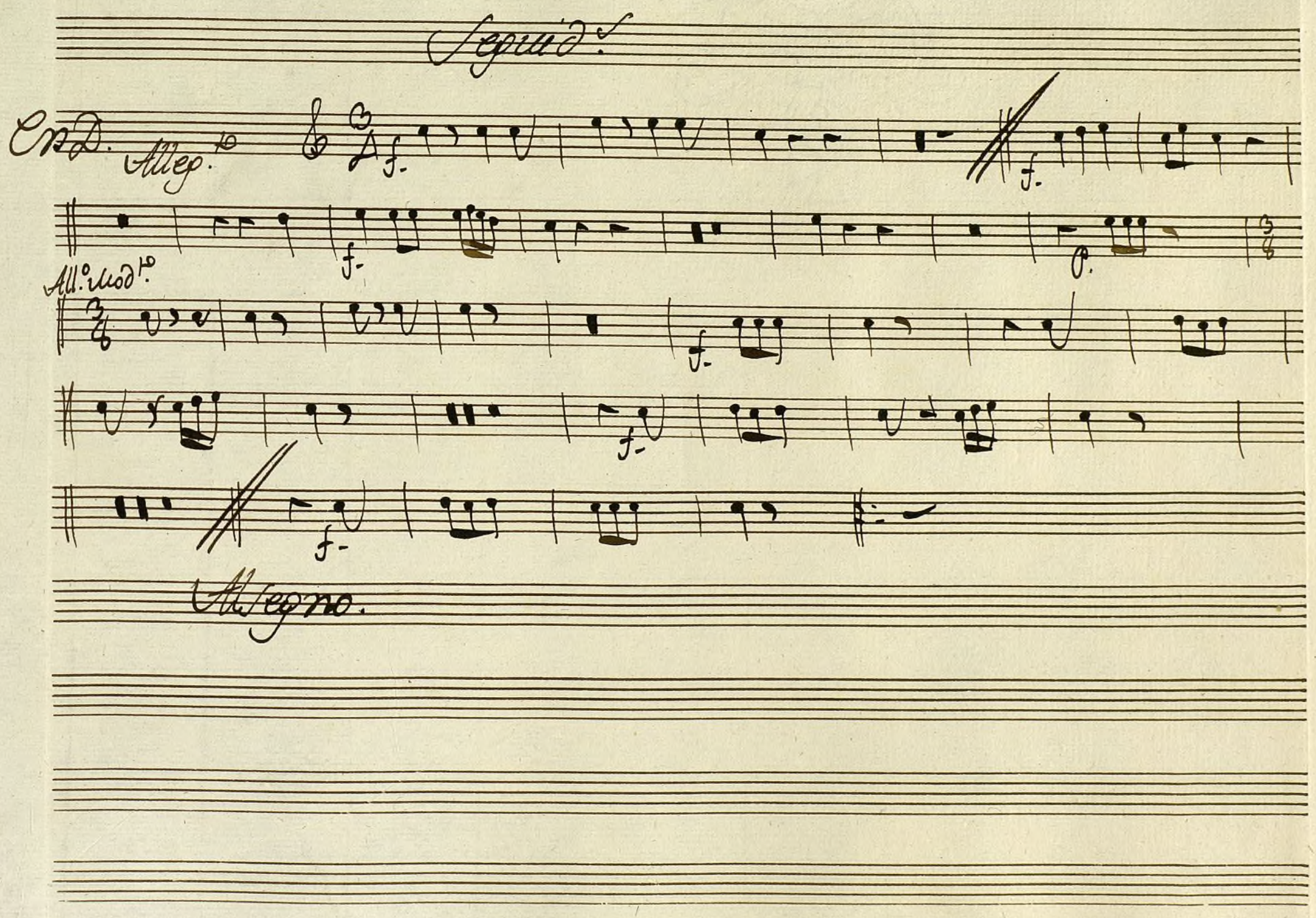

Ayuntamiento de Madrid

Ayuntamiento de Madrid

MUS 72-9

Basso.
All.

Violino

Allegro.

Ayuntamiento de Madrid

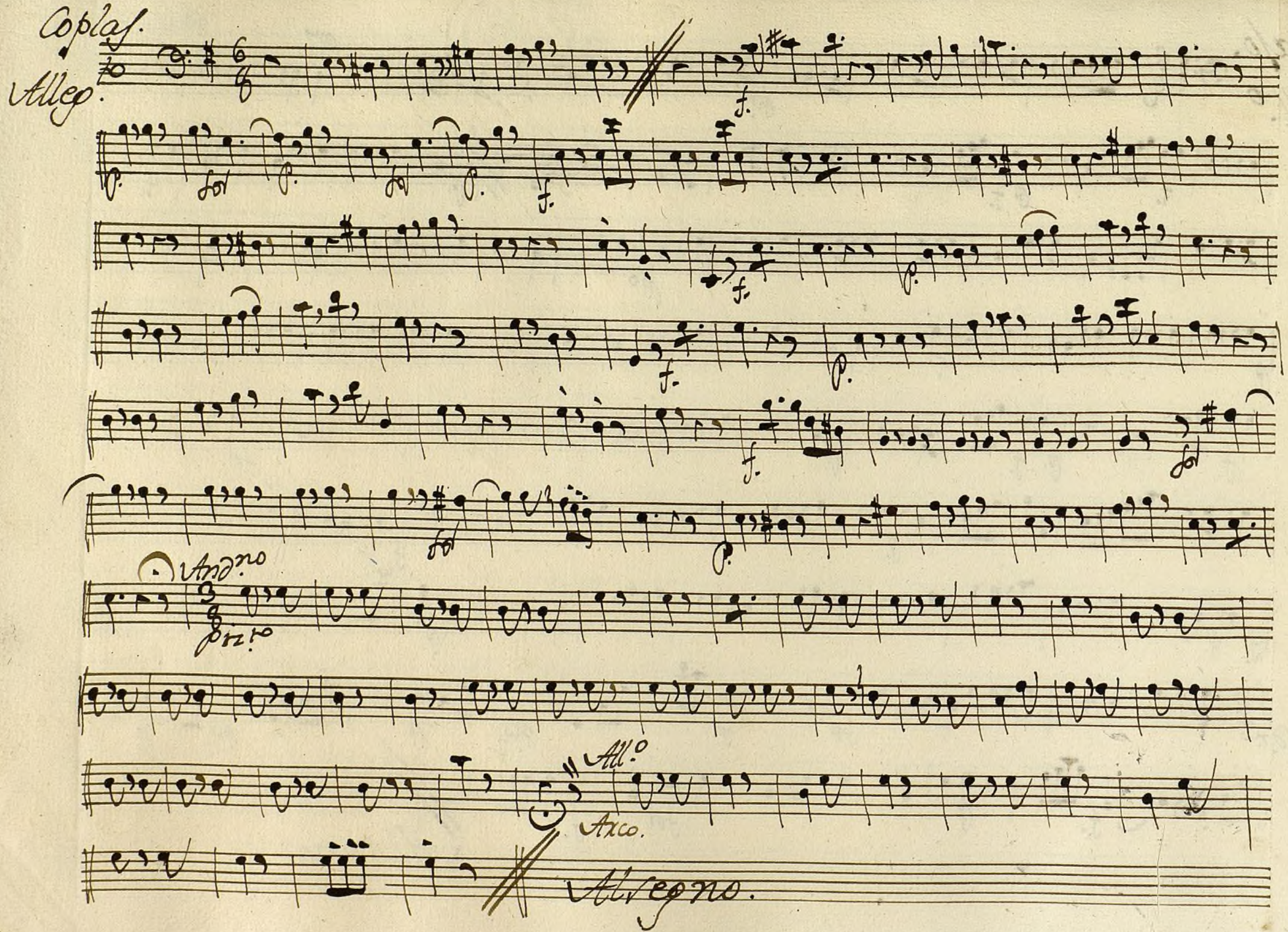

Ayuntamiento de Madrid

Allegro.

Segundo Allegro

All.o Mod.to

Allegro.

Ayuntamiento de Madrid

Ayuntamiento de Madrid