

Nº 19. 4-74-45

Ayuntamiento de Madrid.

1850 y 51.

Oficina Urbana.

Casa.

D. Juan M.^{te} Molinero Tre. edificación de
una Casa en el barrio del Chavero con fachada
da al paseo del Cisne y al del Obelisco.

29 de Mayo

Excmo. Sr. D. Juan de los Rios

Madrid

Señor

Quiero decirle que he recibido
de V. E. la carta de 29 de Mayo
y le agradezco mucho la
información que me da.

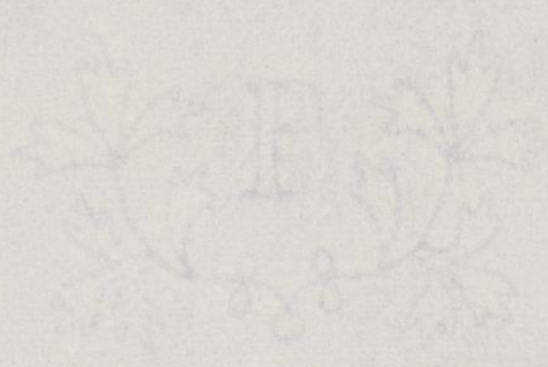

Nº 19.

126

R



Excmo. Sr. Conregidor de esta M. A. N. y Corte.

D. Juan Maria Molinero, dueño
Madrid 4.º de Agosto de un terreno situado en Chamberí, que
del 850.
Pase al Excmo. Sr. ha hecho fachada por el medio día con el pacer
Sr. Cruz Titulada del Cime, y por el Norte con el
pacer que se ha de hacer nuevo desde este
Madrid 6.º de Agosto hasta el Obelisco; y queriendo edificar en
del 850. dicho terreno se hace presente a V.E. tenga
Por acuerdo gral. la bondad de mandar se me marque
del Excmo. Sr. Pase a la Comisión la alineación.
del Sr.

Gracia que espera merecer de
la Vta justificación de V.E. cuya

Madrid 7.º de Agosto vida que Dios me dé.
del 850.

Comisión del Sr.

Pase al Sr. Vent. Alcaide del
Distrito 11.º y a la Comisión del Sr.
Regidor ind. de la misma
D. José Casani, del Ayto. del
Cuartel, y el del interesado
se proceda al auto de labra
de cuerdas, informando del
resultado poncho. Profesor.
El Sr. Correg.

Madrid 5.º de Agosto de 1850.

Juan M. Molinero

Sr. Cruz

En la Comisión del Sr.
Ayuntamiento de Madrid

que debe observarse en la construccion de las dos fachadas de la
casa que trata de levantarse en el Chamberi. D. Juan Manuel Mo-
livero en la mano a 43 con fachada a el plano del Cis-
ne y Calle Nueva entre este y el del Obelisco señal
tando que la fachada a el paseo del Cisne se esta
bluira en linea recta en los 14 1/2 pies que tiene de extension
a distancia de 14 pies de la sequera Del arbolado, y la de
la Calle Nueva tambien en linea recta en los 14 1/2 pies
que mide, atando por la izquierda con la medianera de la
porcion Del Sr. de Pineda, y por la derecha con un punto
que dista los 14 citados, y que Del arbolado, en cuyos
puntos extremos se han colocado estacas para mayor clari-
dad, teniendo presente el interesado al tiempo de la
construccion. De la finca, que es el parviente de la
calle sera por el paseo del des vestes y por la nue-
va Calle del que resulte des tirar una varante des
de dicho paseo del Cisne a el del Obelisco, presentando
para la aprobacion Del Excmo. Ayuntamiento los
planos de las fachadas firmados por Arquitectos, sien-
do la altura minima para las Casas de un solo
piso de 12 pies hasta el alero, y lo mismo las
de las tapias de arramiento. Hattos el arraque
de la albardilla. Madrid 20 de Agosto de 1780

Victoria Pantoja

Chamberi.

Paseo del Cisne.

Calle Nueva.

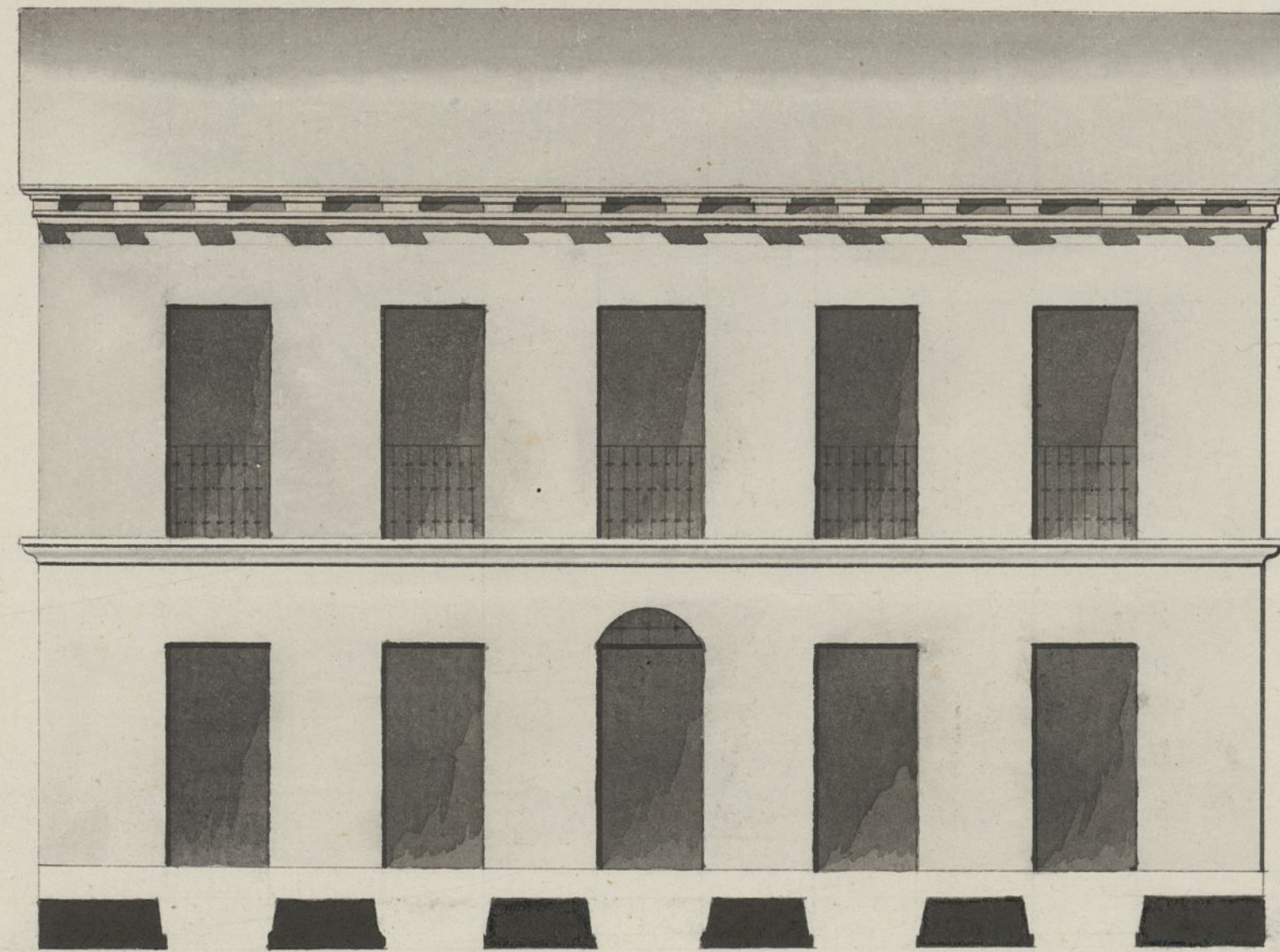
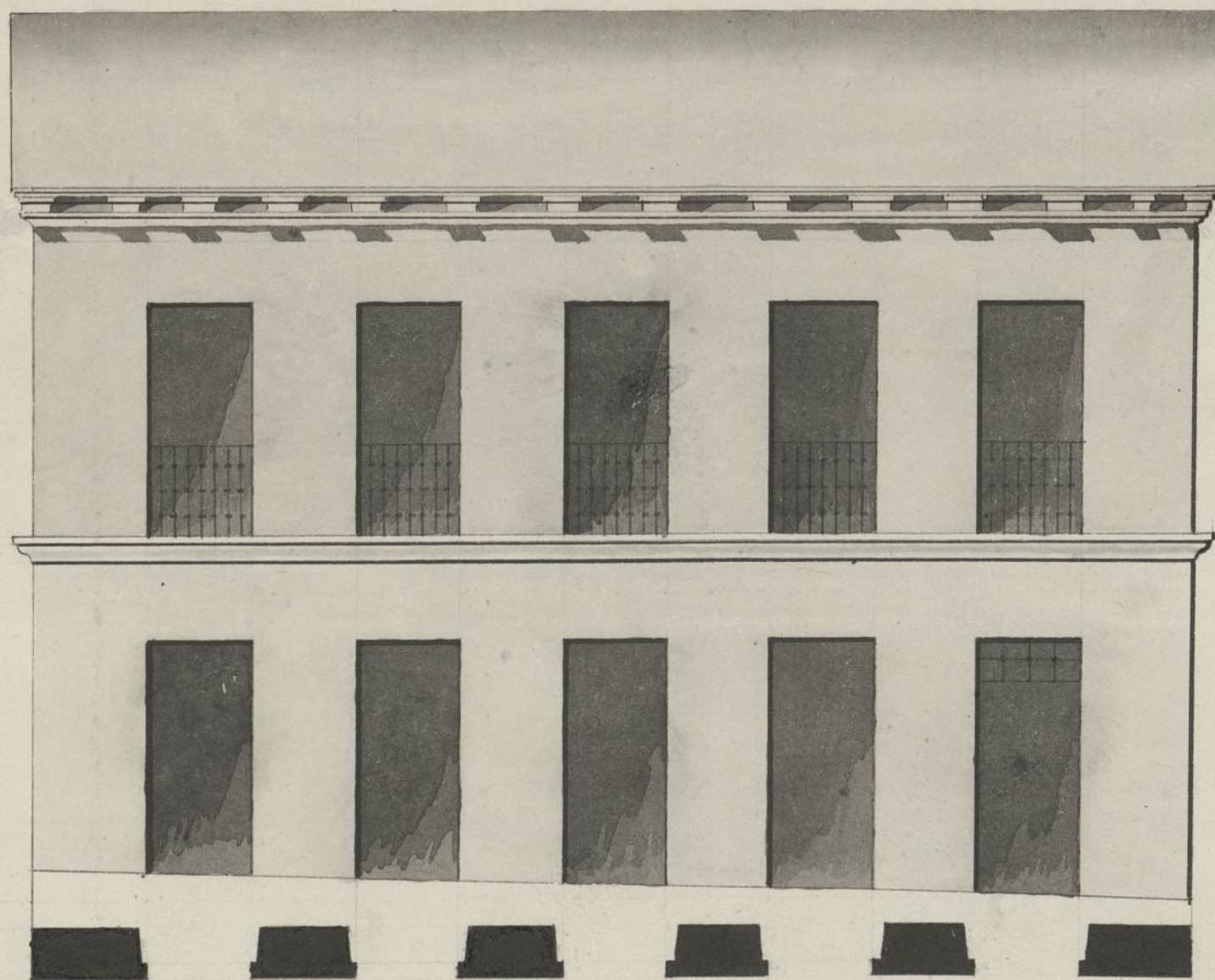

Escala. 1 2 3 4 5 6 7 8 9 10

Ayuntamiento de Madrid

Pis. Castellanos

*Madrid 16 de Octubre de 1857.
Juan M. Molinos*

N
C
de
lo
Pau
J.
a
del
y

N.º 15.



Excmo. Sr. Corregidor de esta M. H. U.

Madrid 17. de Oct.
de 1850.

Comision de Obra
Pare con el plano
q. se acompaña
a inf. del Arq.
del Cuartel.

El Sr. Correg.

Yta Cruz

D. Juan M.º Molinero, dueño de
un terreno sito en Chamberí que hace
fachada por medio día con el terreno llamado
del Cuine, y por el norte con la calle Nueva
a' V.º. hace presente: que habiendo se
tado las cuerdas o marcado la alineación de
dicho terreno, se halla este ya enrasado, y
desea se le de la competente licencia para
poder continuar la obra según el diseño q.
se acompaña

Of. gracia que espera merecer de
la bondad de V.º. cuya vida que pido m.º.

Madrid 16 de Octubre de 1850.

Excmo. Señor!

Juan M.º Molinero

Señalada Comision de Obra
Examinadas las fachadas de la casa que trata de cons-
truir en el Chamberí D. Juan Maria Molinero en
la Calle Nueva y en los paños del Cuine y colindante
con vuelta a' el primero Mayor a' 53 firmado
por el mismo como Arquitecto de la Academia
N.º del Sr. firmado, no hallo inconveniente
en que V.º. se sirvan conceder la licencia
Ayuntamiento de Madrid

presentada y con las circunstancias de construir los
cimientos sobre terreno firme con ^{pedra de suena}
y murela de cal y arena, ^{tres pies de espesor}
por hasta el sumo de la calle, sobre estos se le
levantará el zócalo de fábrica de ^{mampostería o de}
ladrillo de 2½ pies de ^{espesor} y de la altura que
marca el diseño, y el resto de la fachada hasta el
alero de 2½ pies de ^{grosor} de la misma fábrica o de
tapiales de tierra con machos de ladrillo de mayor
y menor y verdugos de lo mismo, proporcionando
aquellos a la distancia de puertas y ventanas y
levantando las hasta el alero del alero, que será de made
ra de cuberta conpuerto de plomo cancellos con
tocadura y corona moldada con su canalón y ver
degora de plomo u' gradalata; si hubiere tapia
de cerramiento se observará la misma construcción cu
biendo la parte superior con albardilla de piedra baldosa
o teja. Delante de la fachada se formará una albarde
lla de empinado de morrillo con sus pies de salida y
la correspondiente vertiente o inclinación en direc
ción del centro de la Calle, sin colocar batin
tes que salgan de los aplomos exteriores de la fachada
construyendo el foso de aguas inmundas en la Calle
y en terminos que su centro diste tres pies de
los paños de riguela vistiendo la con fábrica de ladrillo
y cubriéndolo con una losa buroa; las cornisas tendrán su
fogueo con la Cadena de hierro campana y canon
para la dirección de los humos, y por ultima se
rebocherà la fachada imitando un buen orden de
construcción pintando las puertas al olio de un color
claro. Madrid 10 de Octubre de 1860

Alfonso Sano

Ms. 119

Césmo. Sr.

Madrid 14 de La Comisión de Obras no halla
C.P. de 1851. separo en que V.B. preste su au-
Cust. 20. Cons. cencia p. a. q. D. Juan M.^o Molina
Consejo de Cons. u. ro pueda llevar a efecto la cons-
trucción de nueva planta de
una casa en el barrio del Cham-
berí m.^o 53. siempre q. en su eje-

Madrid 16 de ba. cucion se guarde el detalle de
de 1851. Confu- alineacion y demas regla
ma con la acua q. sobre el particular ha pro-
do del Ayuntamiento puesto el Arquít.^o del Departa-
mento. Madrid 30. de Dic. de
1850.

Marquinez
Goyenache
Lillo
Lillo

Excmo. Sr.

Adjuntos acompaño a V.E. tres exped^{tes} en solicitud de licencia p.^{ca} la edificación de igual número de Casas, a fin de que V.E. en uso de sus atribuciones se sirva, si lo estima, aprobar el acuerdo del Excmo. Ayunt.^{to} de 14^{ta} del corriente con viniendo en d^{ta}. licencia de conformidad con lo prop^{to} por la Comisión de Obras, cuyos exped^{tes} son correspond^{tes} a los regentes y pintor n^{os}.

D. Juan M.^{te} Molinero, en Chamberí y terreno q.^{ue} hace fachada por el medio día con el paseo ~~traviesa~~ del Circo, y por el Norte con el ~~paseo~~ muro del Obelisco.

D. Carlos de la Carrera, en d^{to}. barrio del Chamberí n.^o 53.

Y D. Manuel Hernandez, en las afueras de la Puerta de Toledo inmediato a la fábrica del Gas.

Dios V. Madrid 1.^o de Enero de 1851.

Excmo. Sr. Jefe Político de esta Prov^{ca}

Nº 391 (2ª) +
Como de.

Policia Urbana

28 Enero

Para al Excmo.

Ayuntam^{to} a los

Ef. y. haya lugar

v

Madrid 31 de Julio de 1851.

En Ay. E. Cons.

S. l. quedó enterado.

y espídanse las licen-
cias.

Adjuntos devuelvo a
V. E. los expedientes, que
con fecha 11 del corriente
se sirvió remitirme, apro-
bando los acuerdos del
Ayuntamiento del 14 del
presente mes, por los que
se conformidad con lo
propuesto por la Comi-
sion de obras, ha conveni-
do en conceder permiso
a D. Juan C. M. Molinero,
a D. Carlos de la Carrera
y a D. Manuel Fernan-
dez para la construccion
de tres casas, la del pri-
mero en Chamberi y dan-
do fachada al paseo del
Cine y al nuevo, la
del segundo en el dicho
barrio de Chamberi m.
53 y la del tercero en

las afueras de la puerta
de Toledo.

Lo que digo a V. E.
para su conocimiento
y efectos correspondien-
tes.

Dios guarde a V. E. m. d. a.
Madrid 26 de Enero
de 1851.

Joan. ^{to} ~~Alonso~~

Madrid 27 de Enero de 1851.
A V. E. Sr. D. Juan. ^{to} ~~Alonso~~
D. L. ^{to} ~~Alonso~~
y D. L. ^{to} ~~Alonso~~
D. L. ^{to} ~~Alonso~~

Excmo. Sr. Alcalde Corregidor de esta
Capital.

2

D. C.

Sele
la adm
deberia
para

[Signature]

D. Cipriano M^{re} Clementini S.

Certifico: que por D. Juan M^a Motinero en
concepto de dueño de un terreno en ^{el barrio de} Chambersi af-
fance fachadas por el medio día: con el paseo
del Sur, y por el Norte con el ~~paseo~~ nuevo
hasta el Obelisco, se ~~acuerda~~ ^{solita del} Esmo. Sr. Alcalde
Corregidor en 5 de Agosto del año ult. ^[manifiesta]
~~que queriendo edificar en dho. terreno es~~
~~peraba el S. D. ^{habiendo} la bondad de su señoría~~
~~se marcasse la alineación.~~

Parada la ~~caravana~~ a la Comision de Obras
del Excmo. Ayuntamiento, dispuso esta dirigirla al Sr.
Hnte. Alcaide del Distrito y ^{que} en union
de uno de los Sres. Regid. de la misma, del Ar-
quitecto del Cuartel, y el del interesado, se pro-
cediere al auto de la tora de cuerdas; de cuyo re-
sultado se dio conocimiento por dho. Professor en el
siguiente inf.

Aquí.
 En 16 de Mayo
 Presentado el plano de fachada firmado por
 el mismo D. Juan M. Molinero, se remitió a
 jefe del estado Arquitecto, quien lo devolvió con
 el siguiente — Aquí.

La Comisión en su vista sometió el expediente á la deliberación del Excmo. Ayuntamiento proponiendo se le diese autorización para que, siempre que en su ejecución se ~~quisiera~~ ^{guardase} el detalle de alimentación y demás reglas ~~que debe el particular en su~~ ^{detalles consignados en el} ~~programa de Arquitecto.~~

Hecho presente a V. G. en sesion de 14 de
Enero último, acordó conformarse con la pro-
puesta por la Comision, cuyo acuerdo obtuvo
la aprobacion del Excmo. Sr. Jefe Político
en 26 del mismo, de que se enteró el Ayunt.
en sesion del 21. acordando se expidiese
la licencia: Y es la presente que firmo:
Madrid 10 de Feb. de 1851.

[Faint, mostly illegible handwritten text, likely bleed-through from the reverse side of the page. The text appears to be a formal document or report.]