

PROYECTO DE MERCADO EN
EL BARRIO DE PARDILLAS

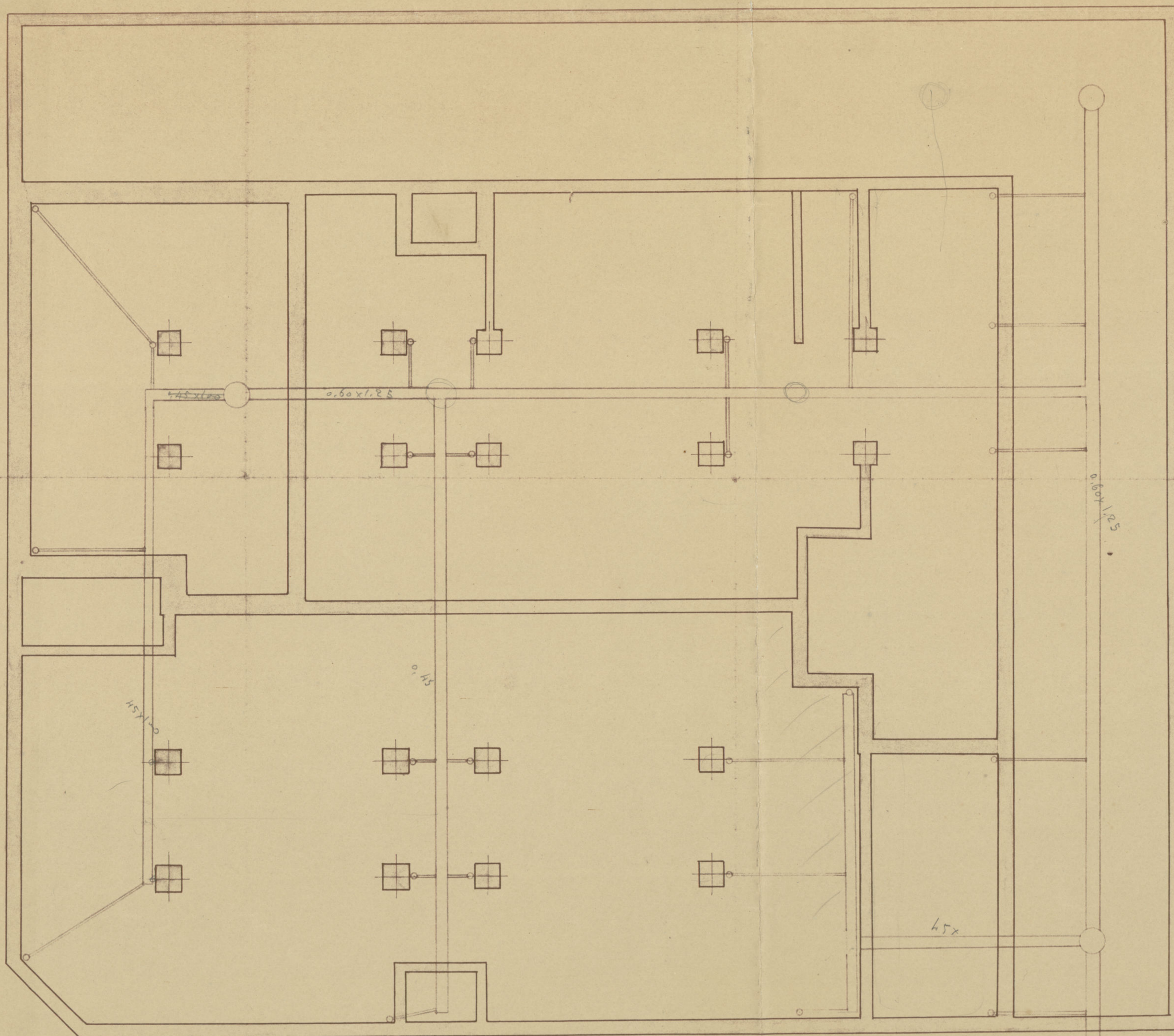

PLANTA DE CIMIENTO/
Y ANEAMIENTO

Madrid-Diciembre-1926

[Handwritten signature]

Ayuntamiento de Madrid

Escala 1:100

PROYECTO DE MERCADO EN
EL BARRIO DE PARDINAA

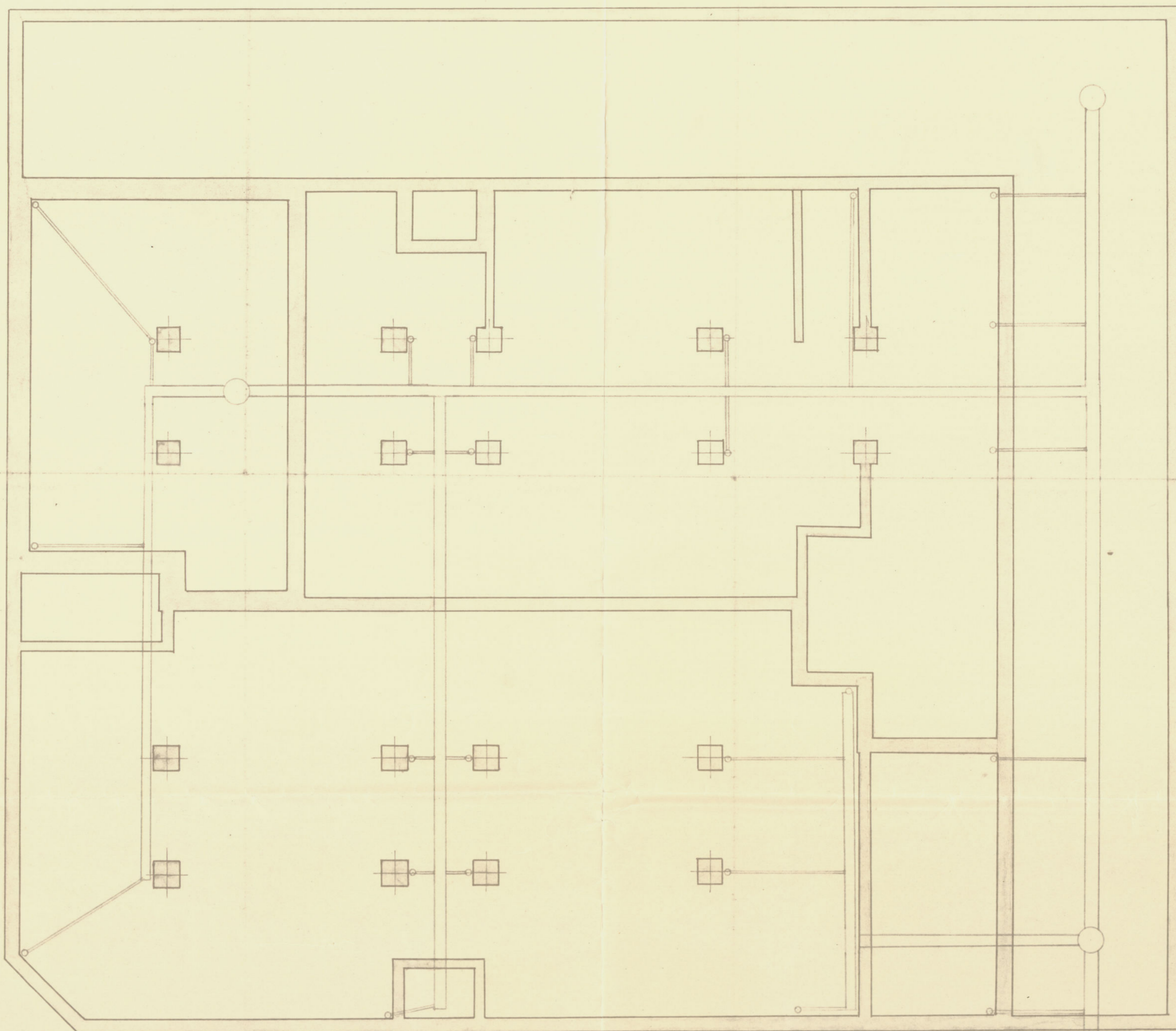

PLANTA DE CIMIENTO/
Y ANEAMIENTO

Madrid-Diciembre-1926

[Handwritten signature]

Ayuntamiento de Madrid

PROYECTO DE MERCADO EN
EL BARRIO DE PARDILLAS

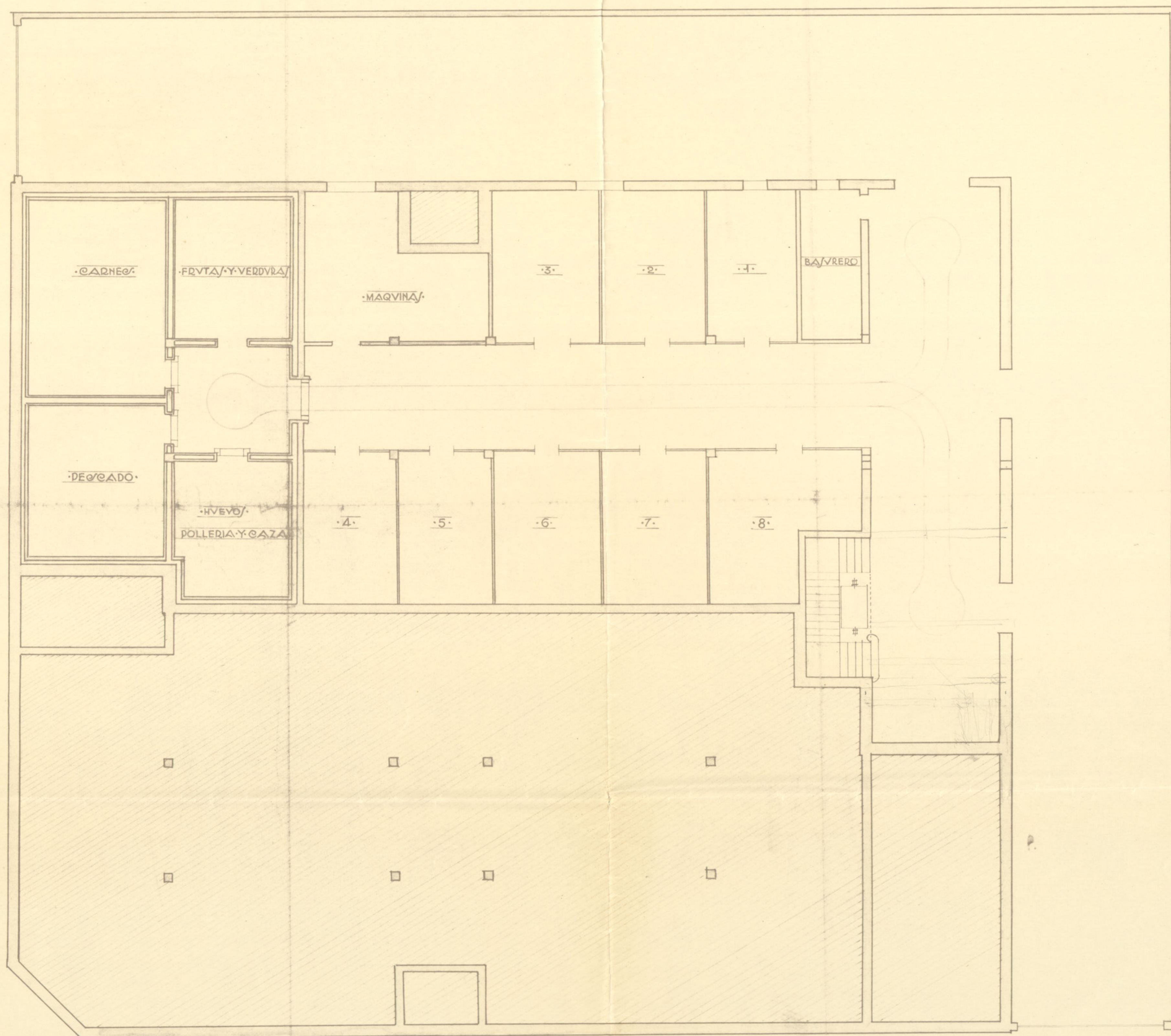

PLANTA DE OTANO

Madrid Diciembre 1926

Antonio de los Angeles

Ayuntamiento de Madrid

PROYECTO DE MERCADO EN
EL BARRIO DE PARDILLAS

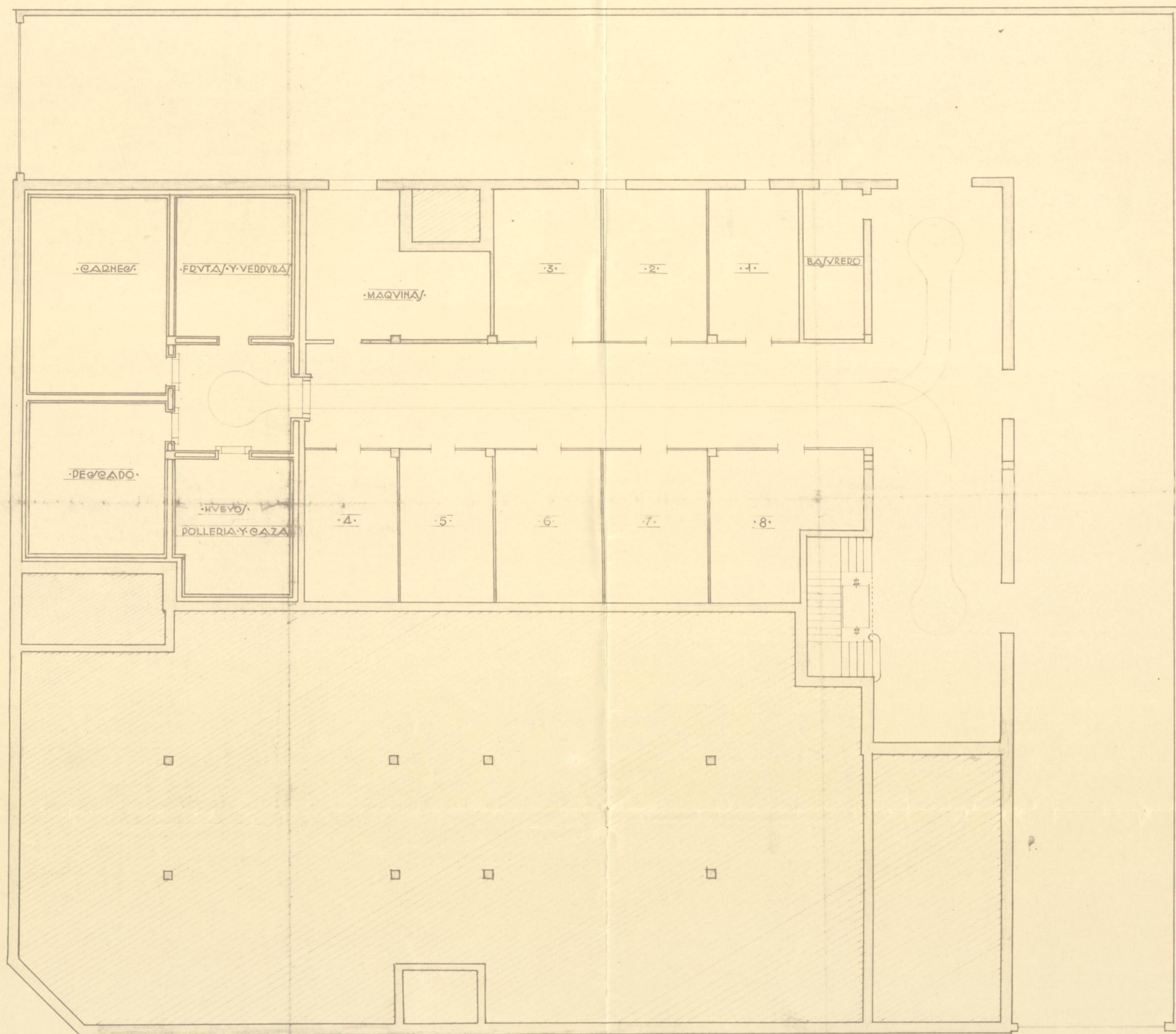

PLANTA DE OTANO

Madrid, Diciembre, 1926

Antonio de los Angeles

Ayuntamiento de Madrid

PROYECTO DE MERCADO EN
EL BARRIO DE PARDILLAS

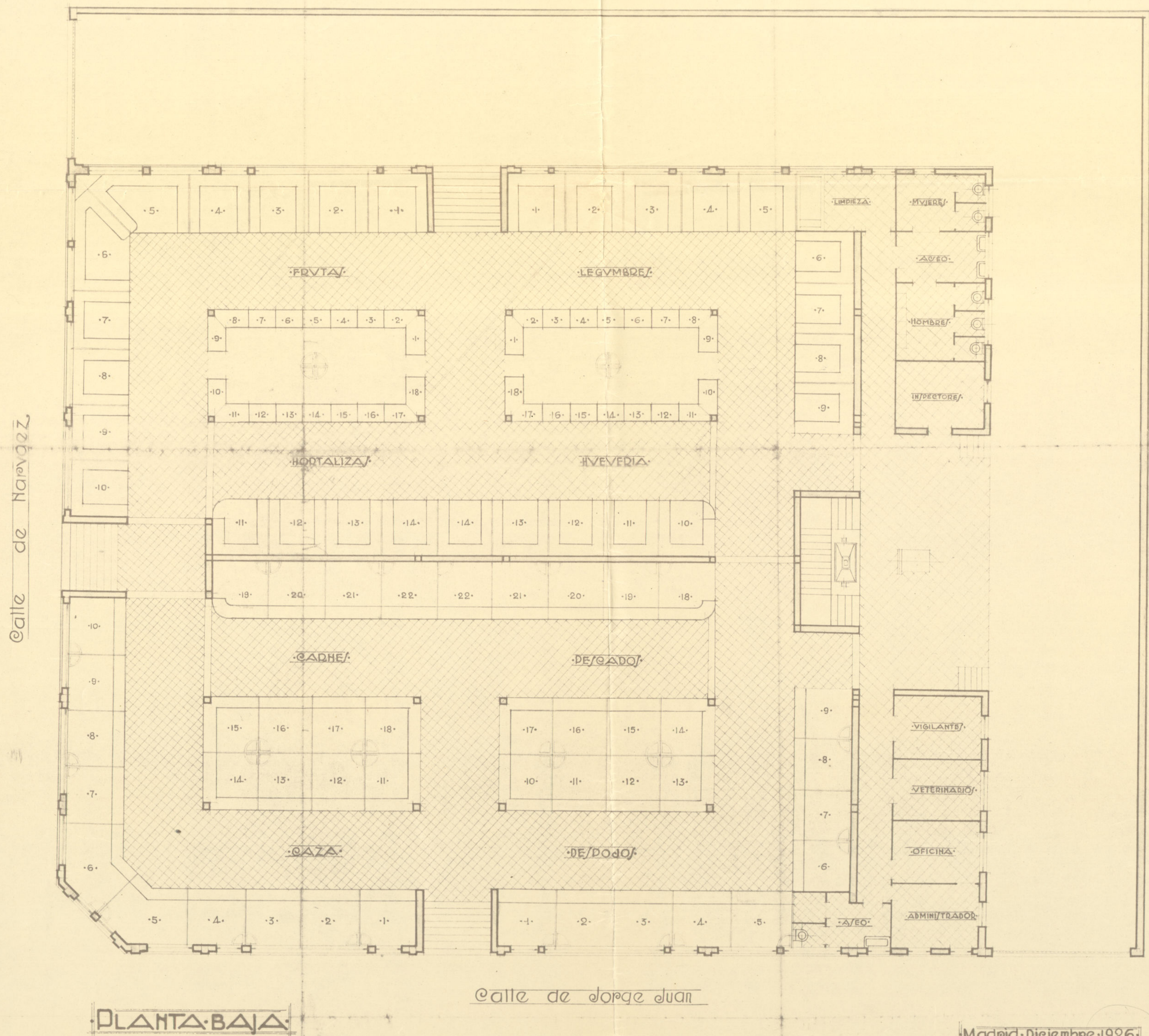

Madrid - Diciembre 1926

Handwritten signature

Ayuntamiento de Madrid

PROYECTO DE MERCADO EN
EL BARRIO DE DARDIA

Calle de Navarroz

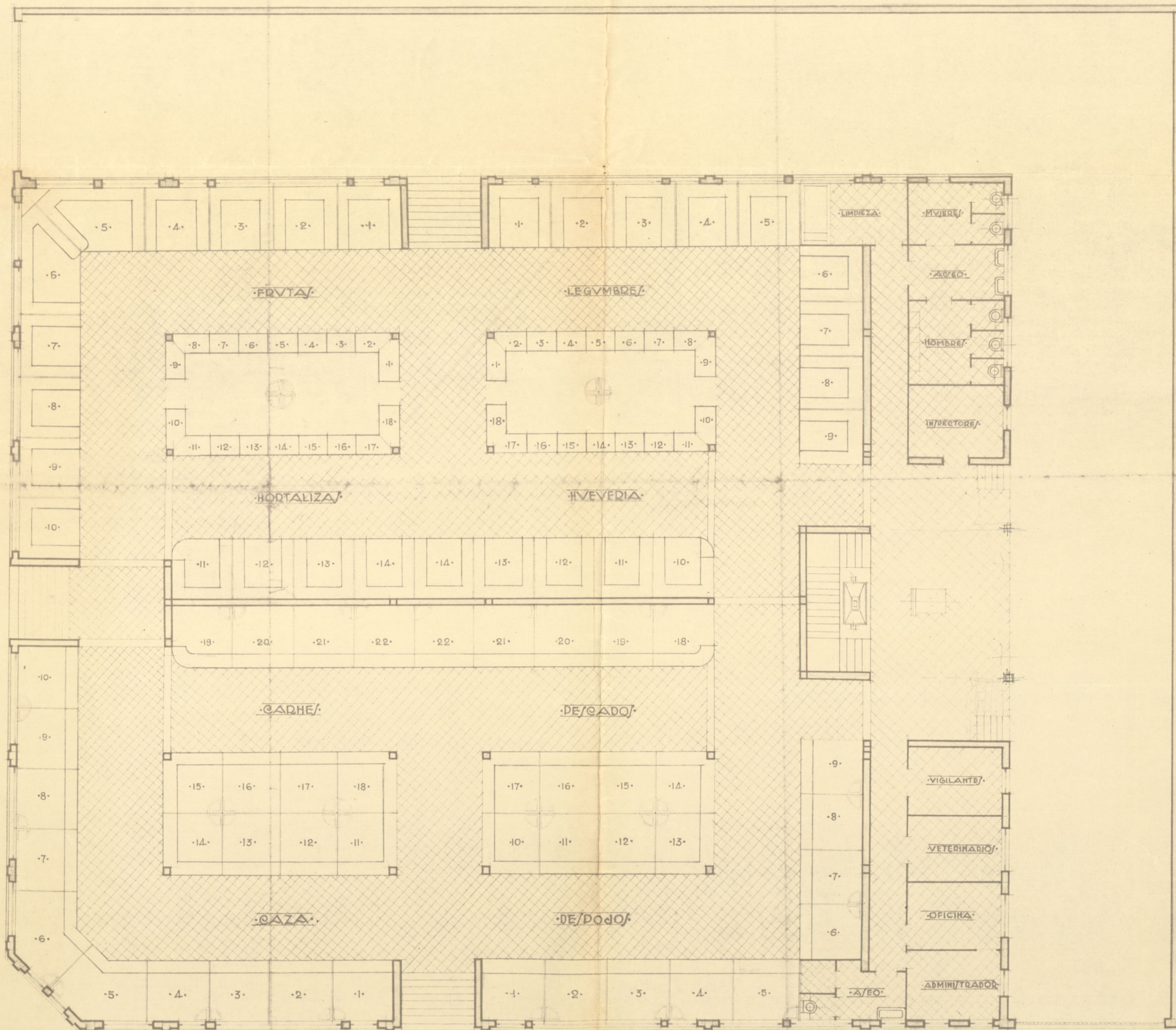

Calle de Jorge Juan

PLANTA BAJA

Madrid - Diciembre 1926

Antonio de los Angeles
arq

Ayuntamiento de Madrid

PROYECTO DE MERCADO EN
EL BARRIO DE AARDIÑAN

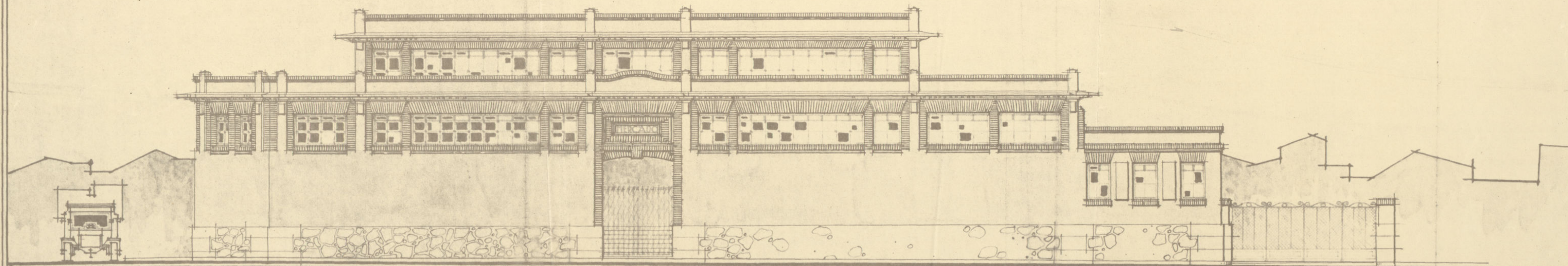

FACHADA

Madrid - diciembre 1926

Antonio Gaudí

Escala 1:100

Ayuntamiento de Madrid

PROYECTO DE MERCADO EN
EL BARRIO DE PARDINILLA

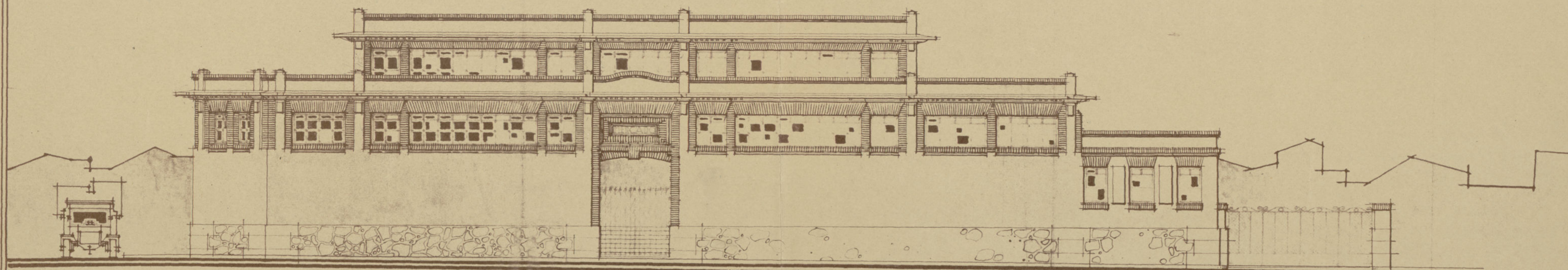

FACHADA

Madrid, Diciembre 1926

Antonio de la Cruz
arq.

Escala 1:100

Ayuntamiento de Madrid

PROYECTO DE MERCADO EN
EL BARRIO DE PARDILLAS

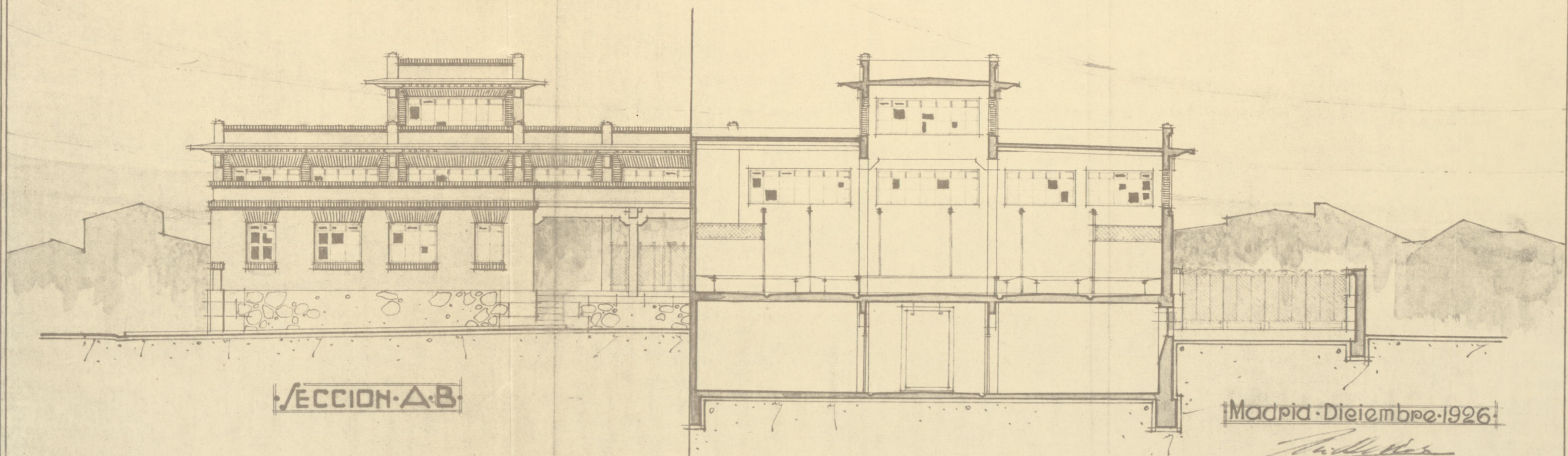

SECCION A-B

Madrid - Diciembre 1926

[Signature]

Escala 1:100

Ayuntamiento de Madrid

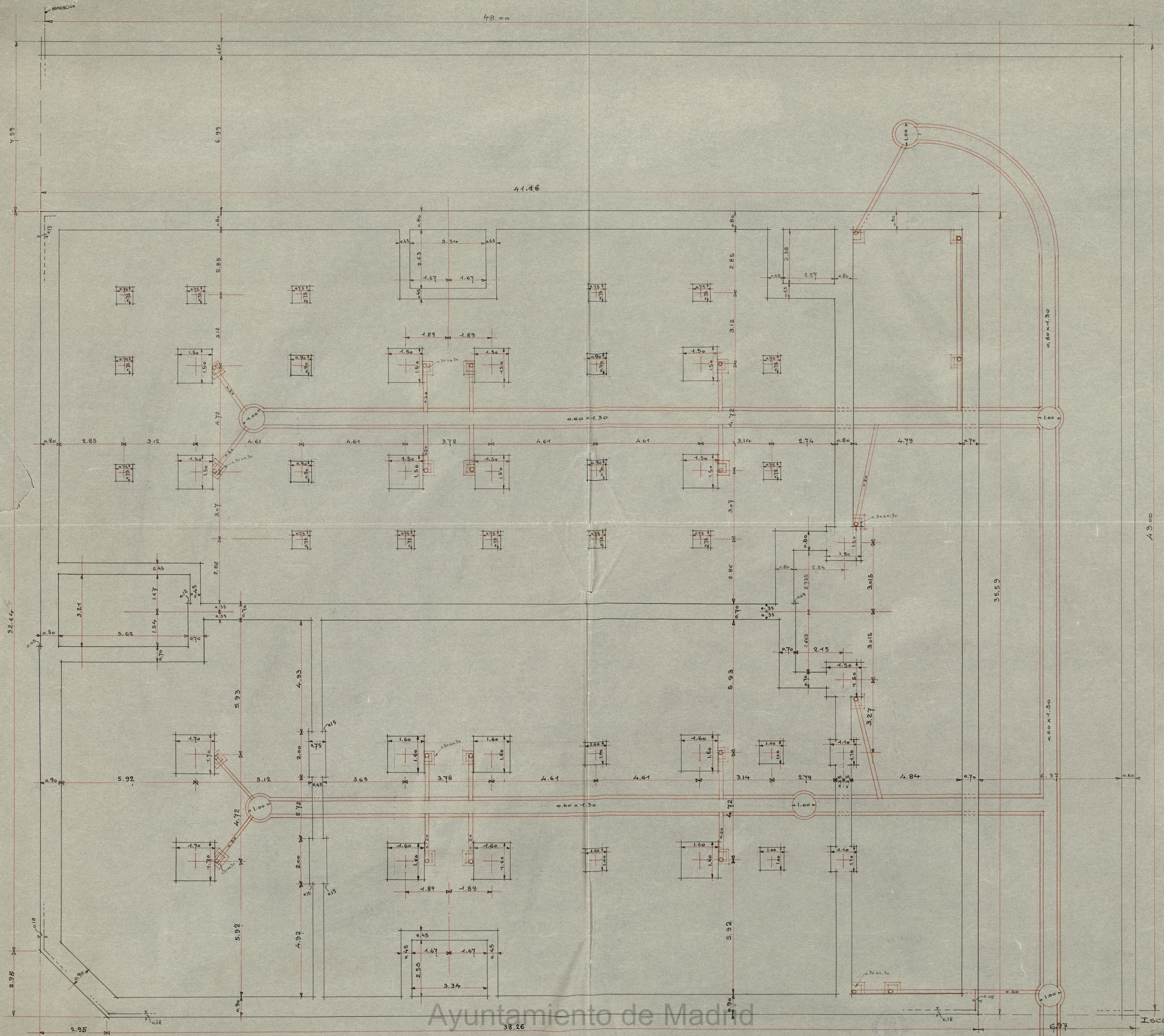

Ayuntamiento de Madrid

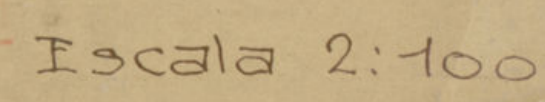

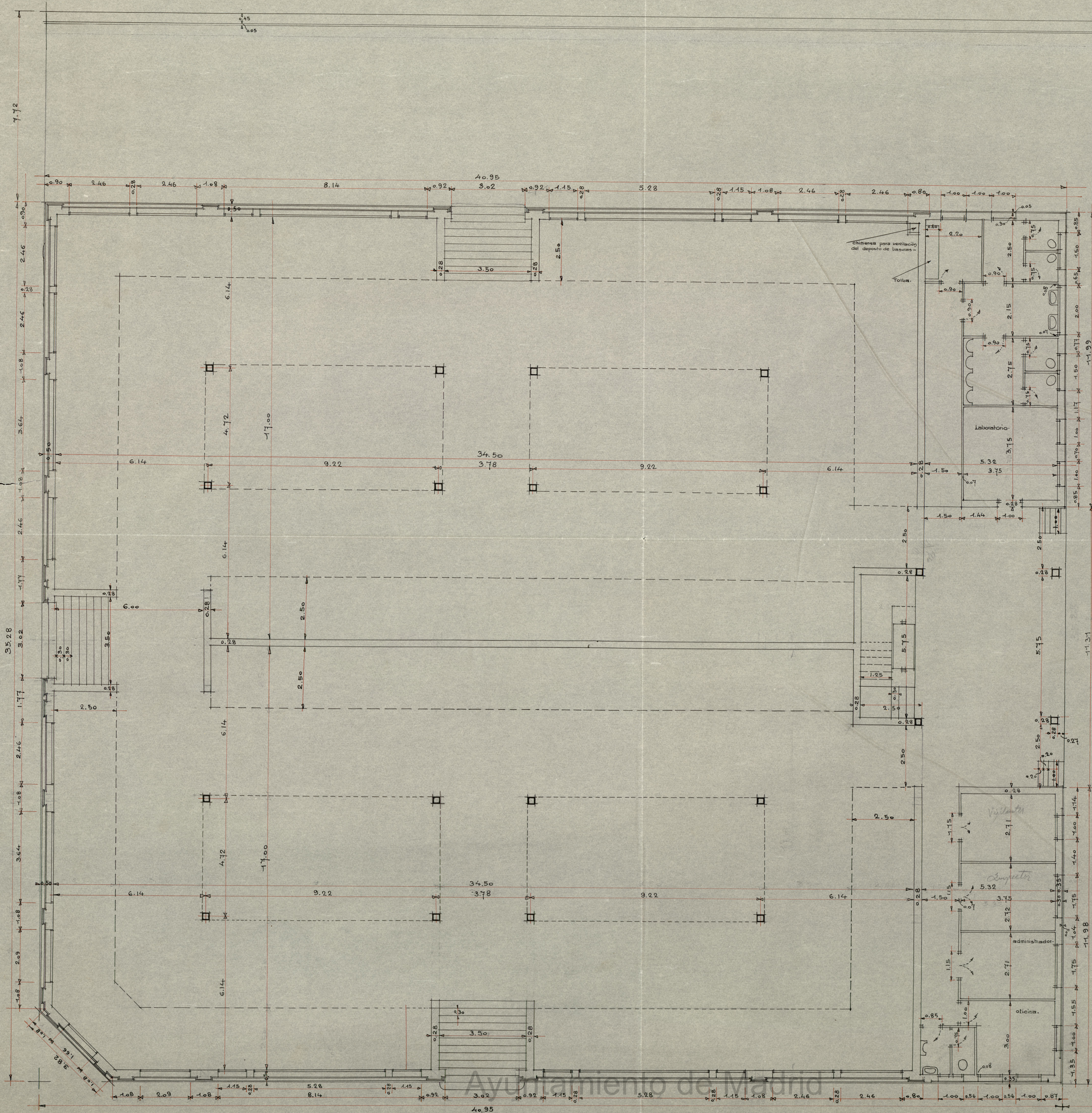

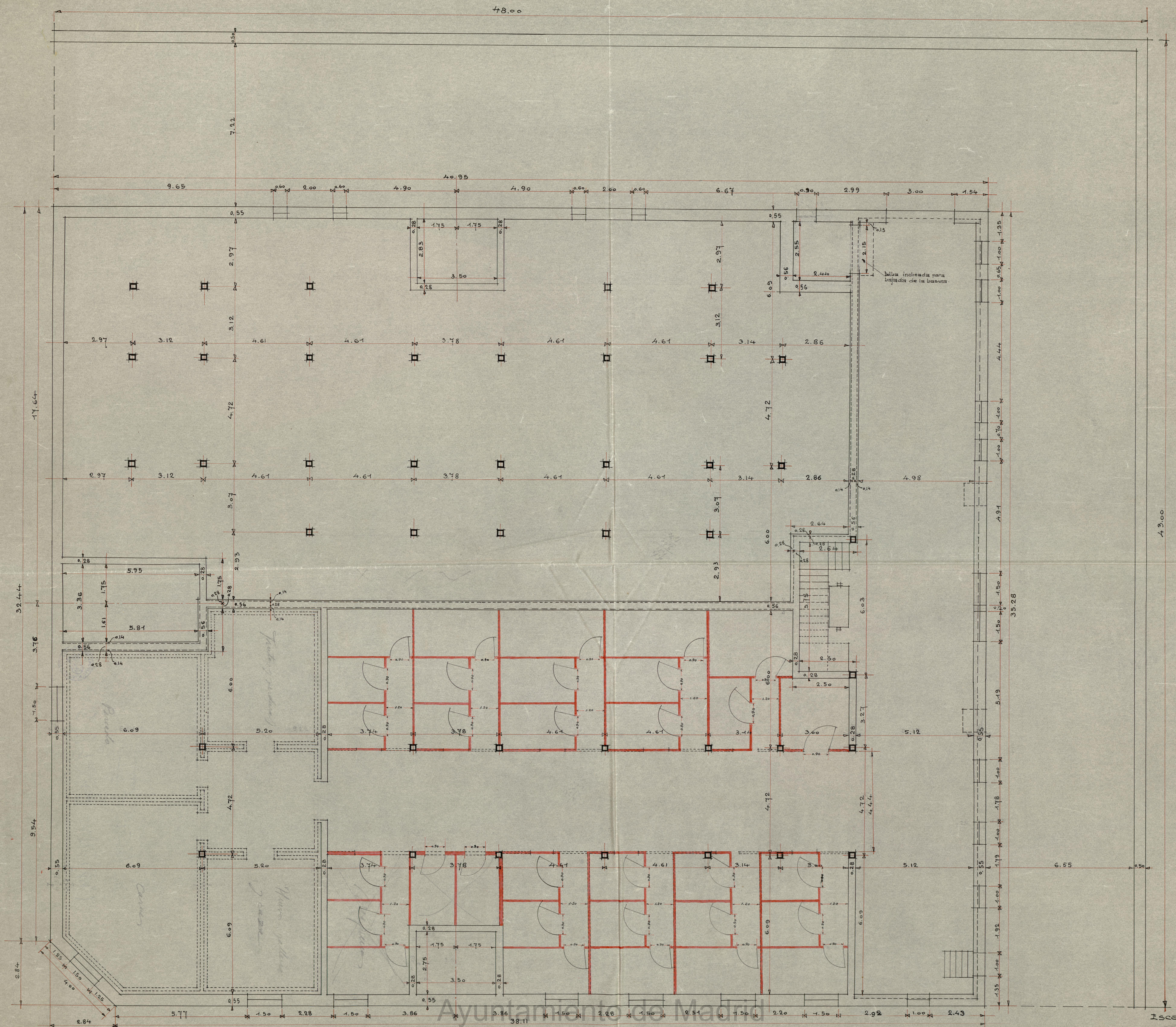

Escala 2:100.

27-9-20

#50212 2:100

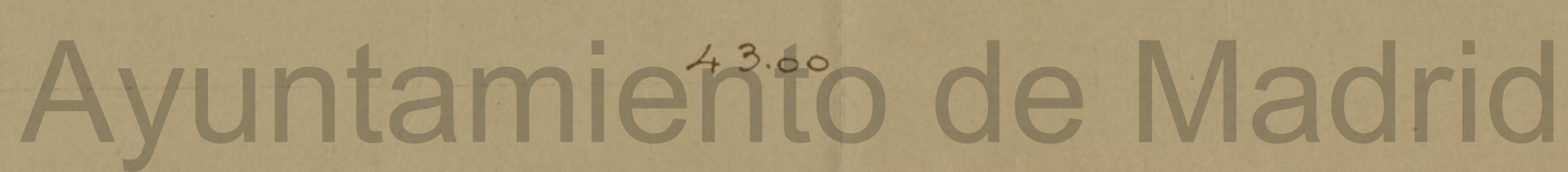

OBRA "MERCADO DE PARDIÑAS" #

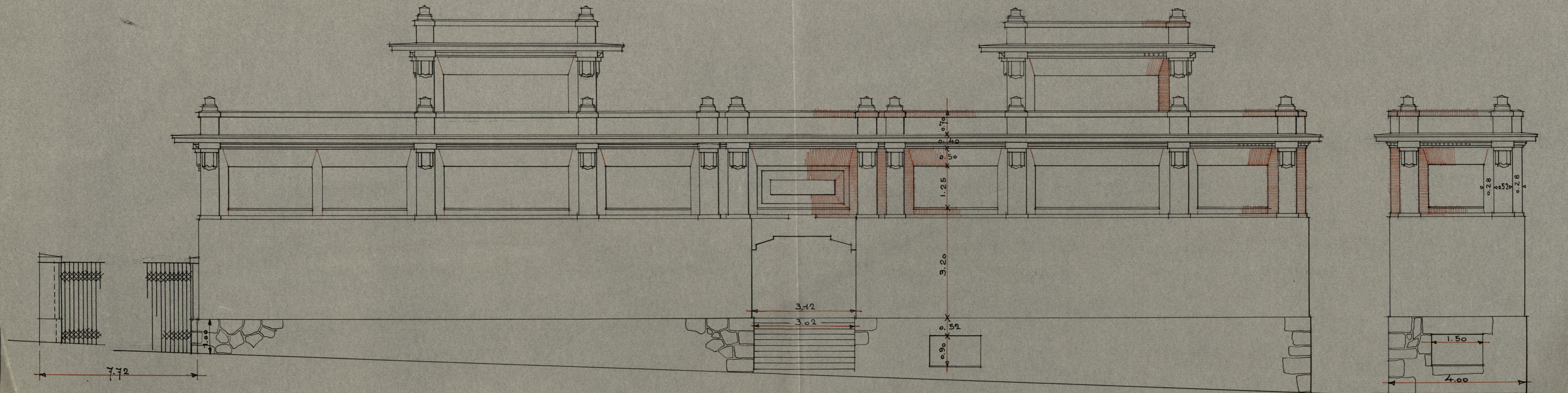

Fachada a la calle de Hermosilla #

Ayuntamiento de Madrid

Chafar -
-Escala 2:100-

[Signature]
27-28

OBRA "MERCADO DE PARDIÑAS" #

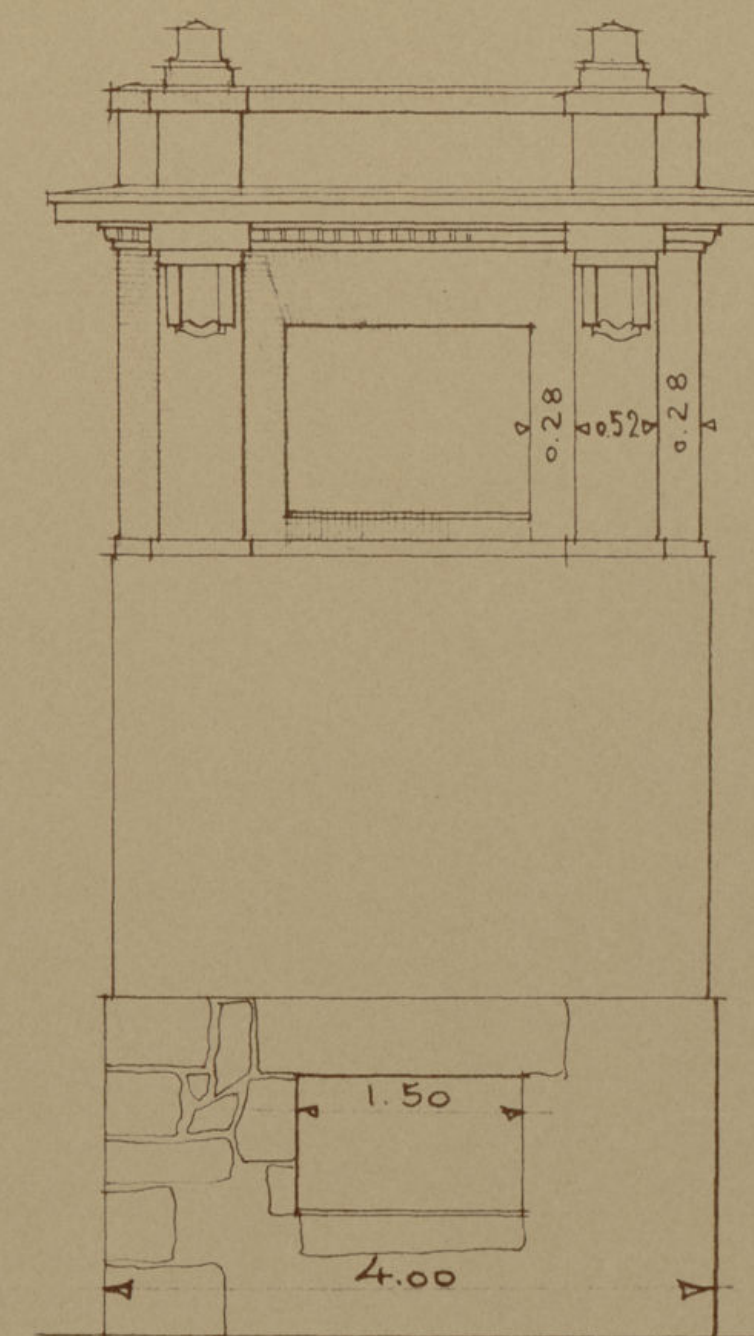
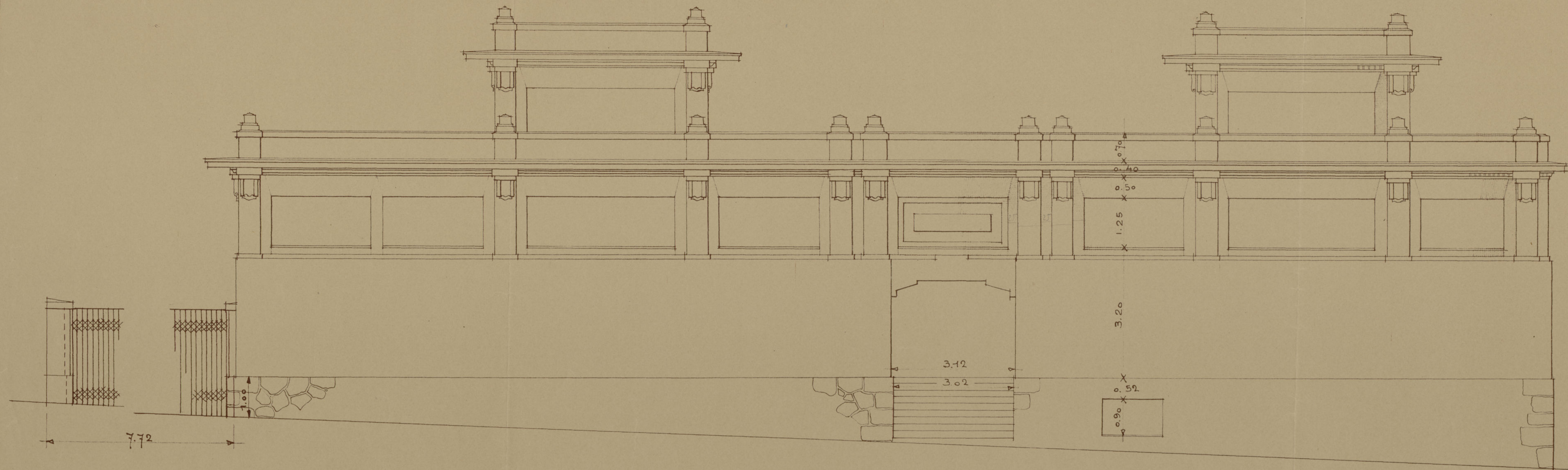

Chaplan -
- Escala 2:100 -

Fachada a la calle de Hermosilla #

Ayuntamiento de Madrid

OBRA "MERCADO DE PARDIÑAS" 4

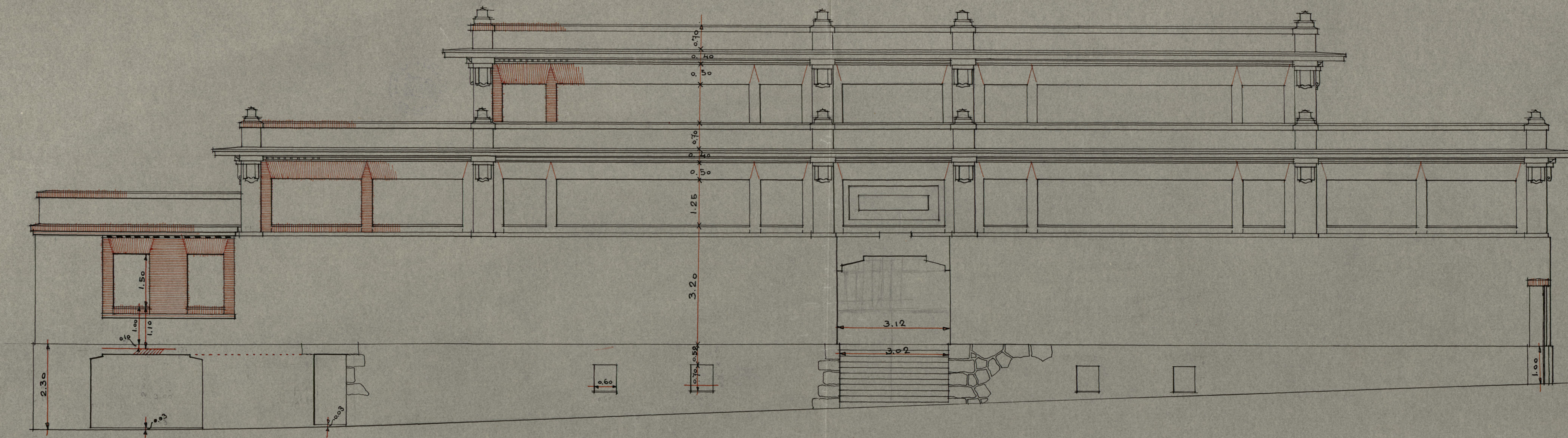

Facada al pasaje de Hermosilla #

Ayuntamiento de Madrid

- Escala 2:100 -

W. L. Lillie
27-9-20

OBRA "MERCADO DE PARDILAS" #

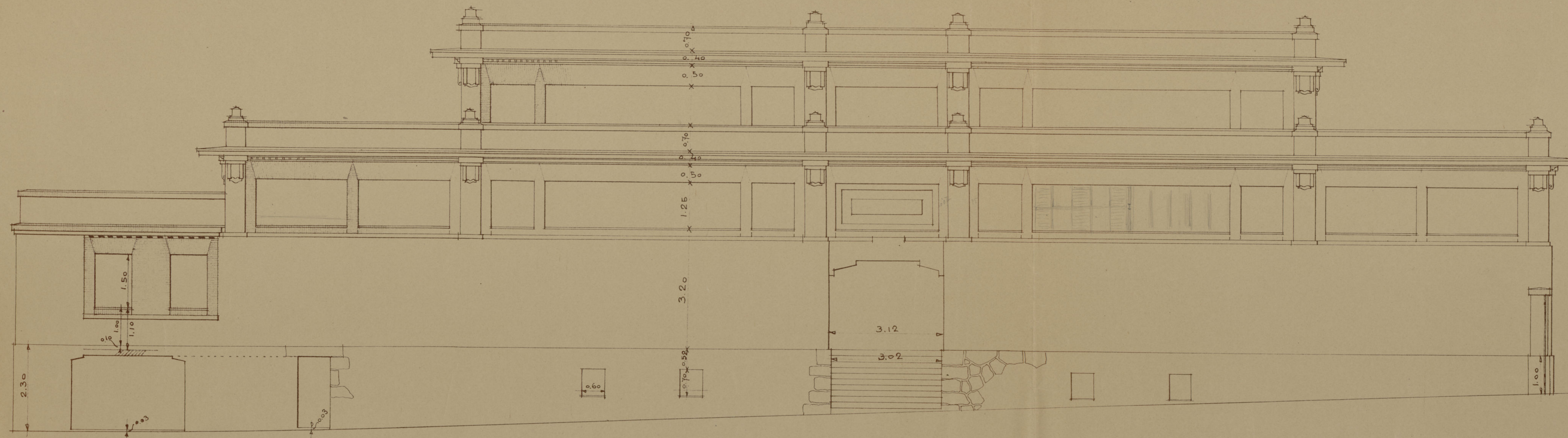

Fachada al pasaje de Hermosilla #

Ayuntamiento de Madrid

- Escala 2:100 -

OBRA "MERCADO DE PARDIÑAS"

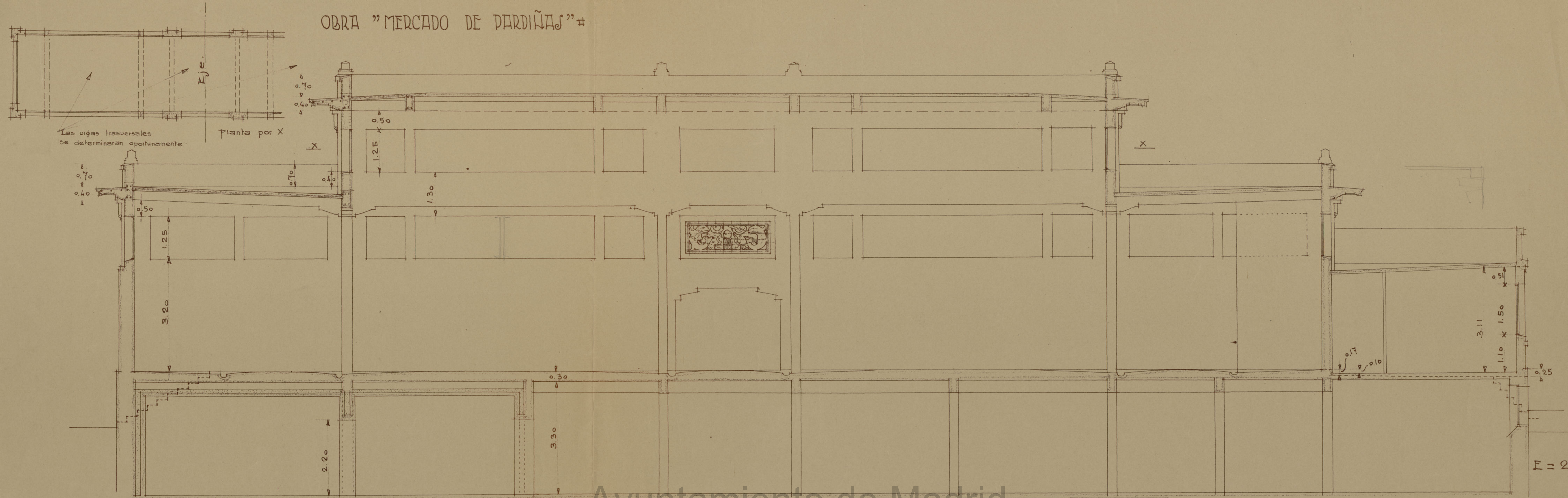

Ayuntamiento de Madrid

OBRA "MERCADO DE PARDILAS"

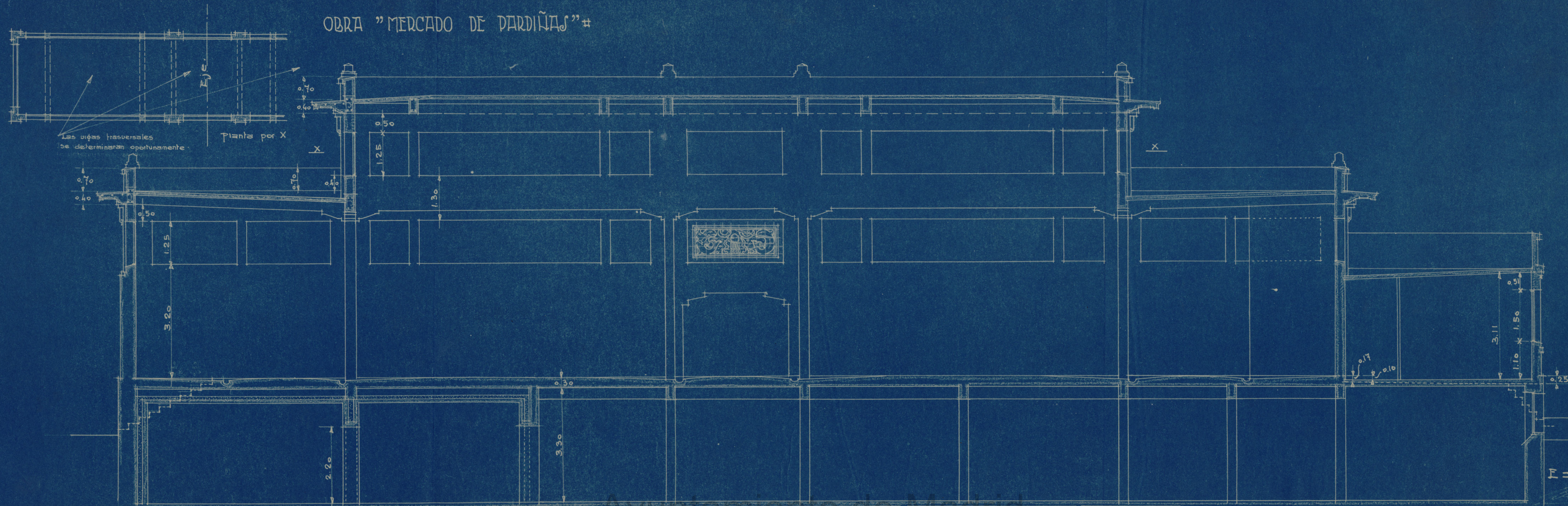

Sección por A-

E = 2:100

Ayuntamiento de Madrid

OBRA "MERCADO DE PARDIÑAS"

DETALLES

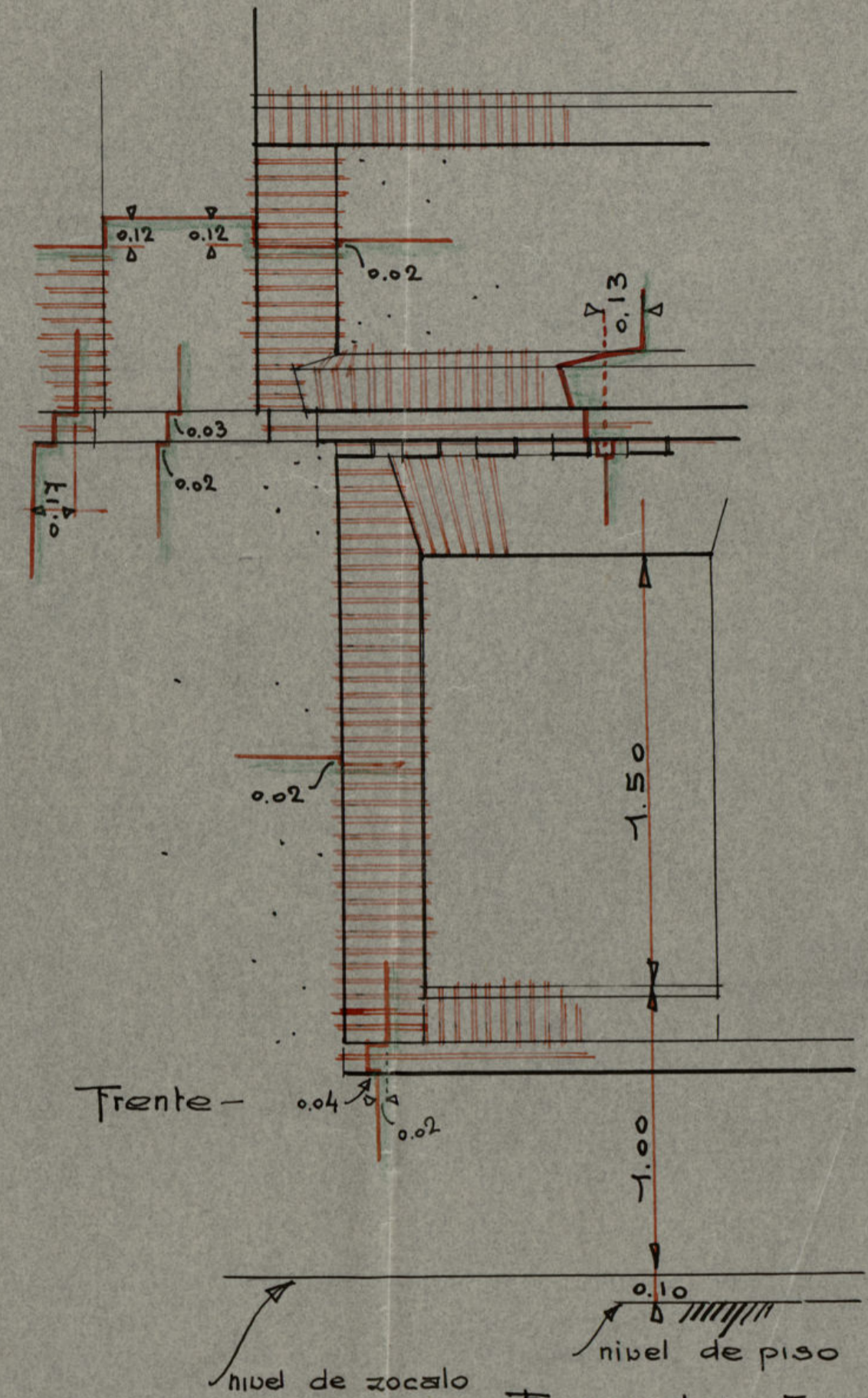
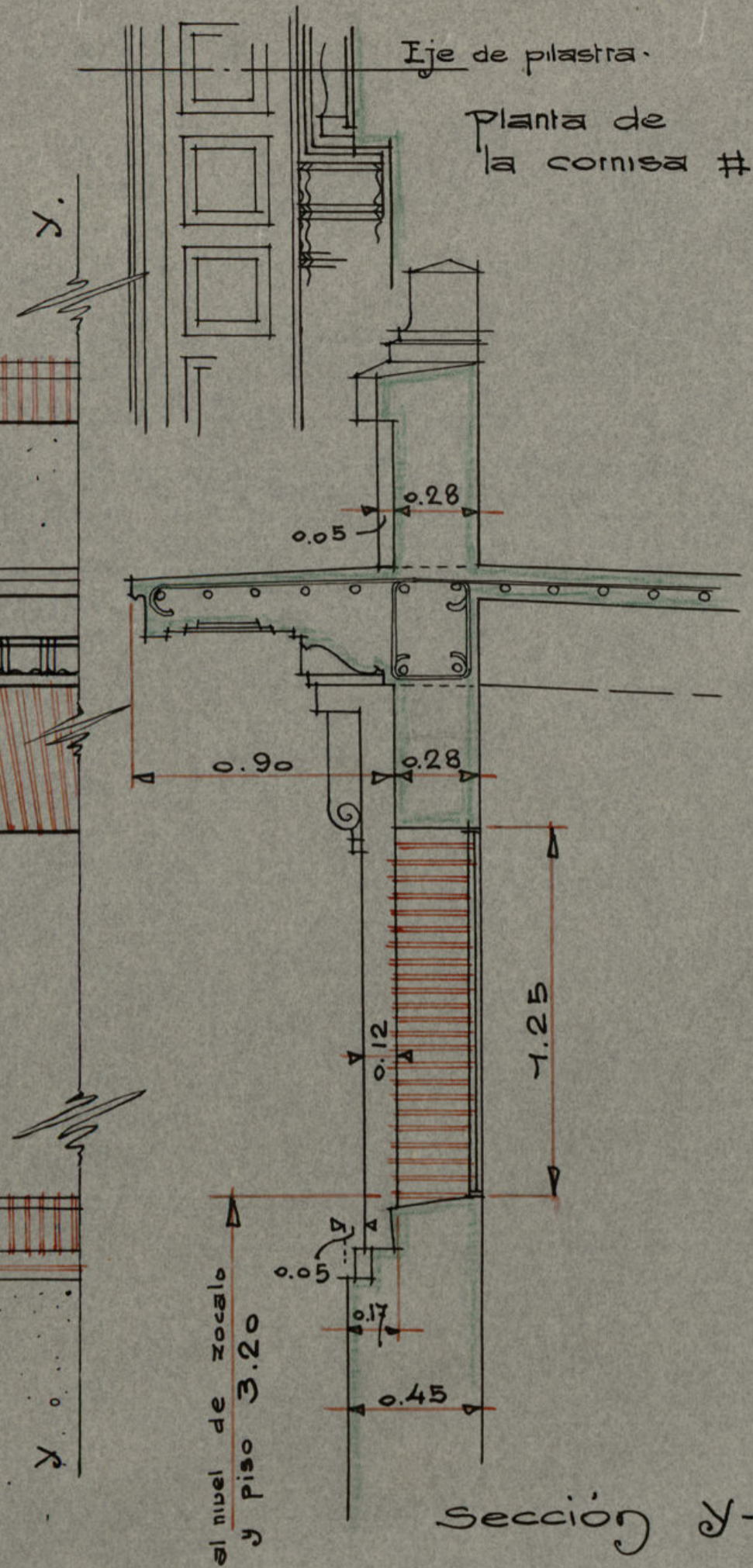
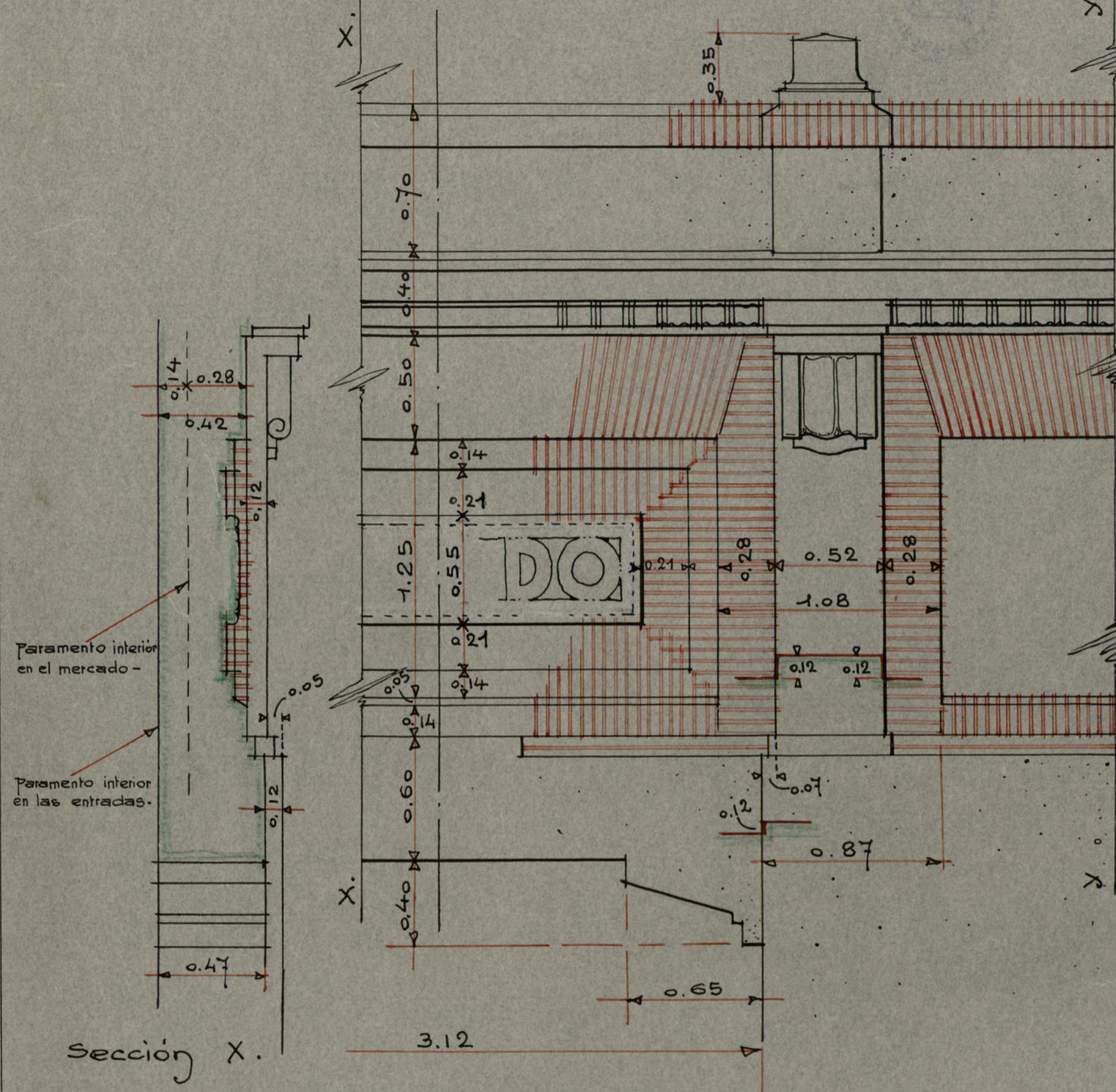

Escala 5:100.

Antonio Saldaña
27-9-30

Ayuntamiento de Madrid

OBRA "MERCADO DE PARDIÑAS" #
DETALLES #

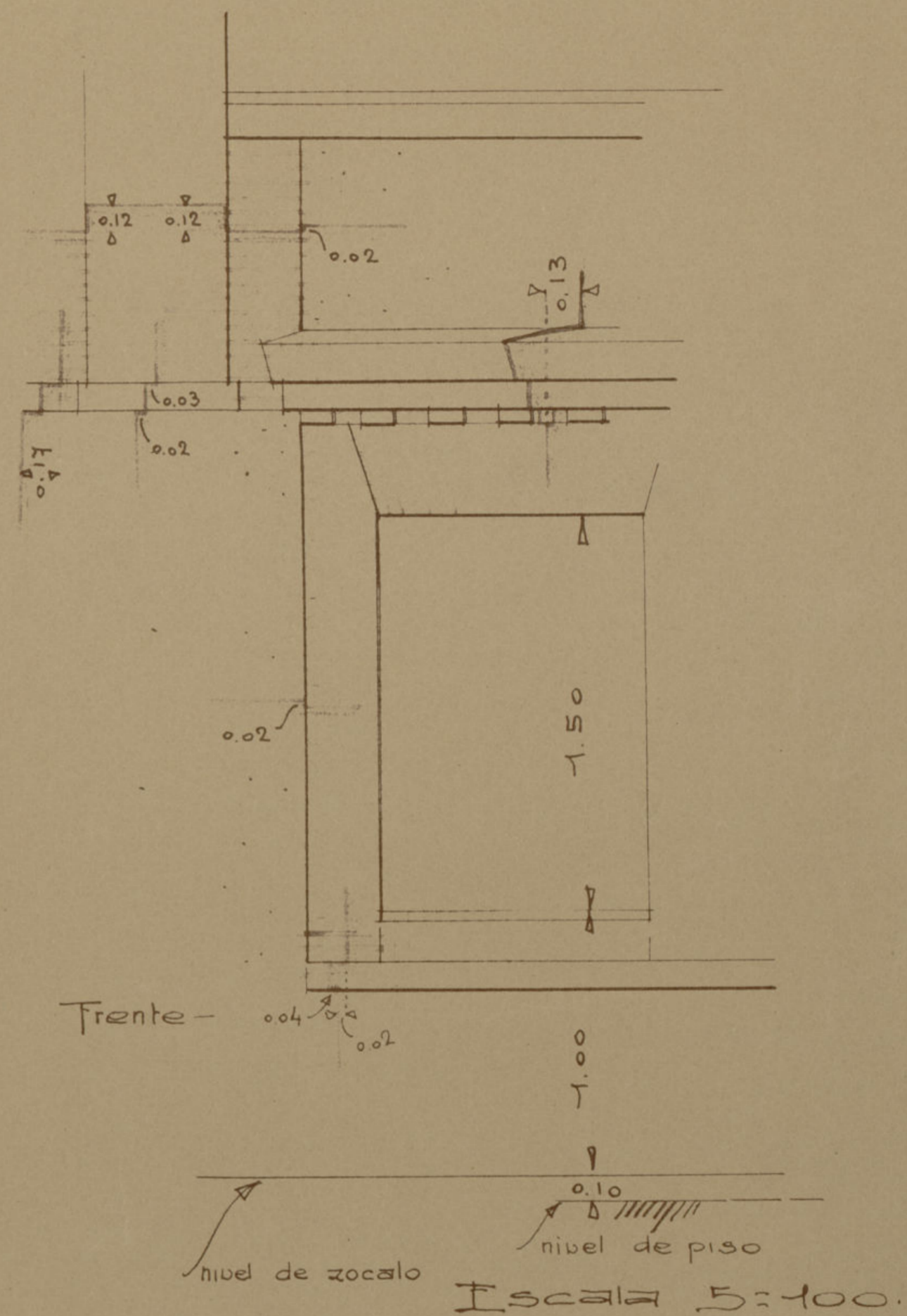
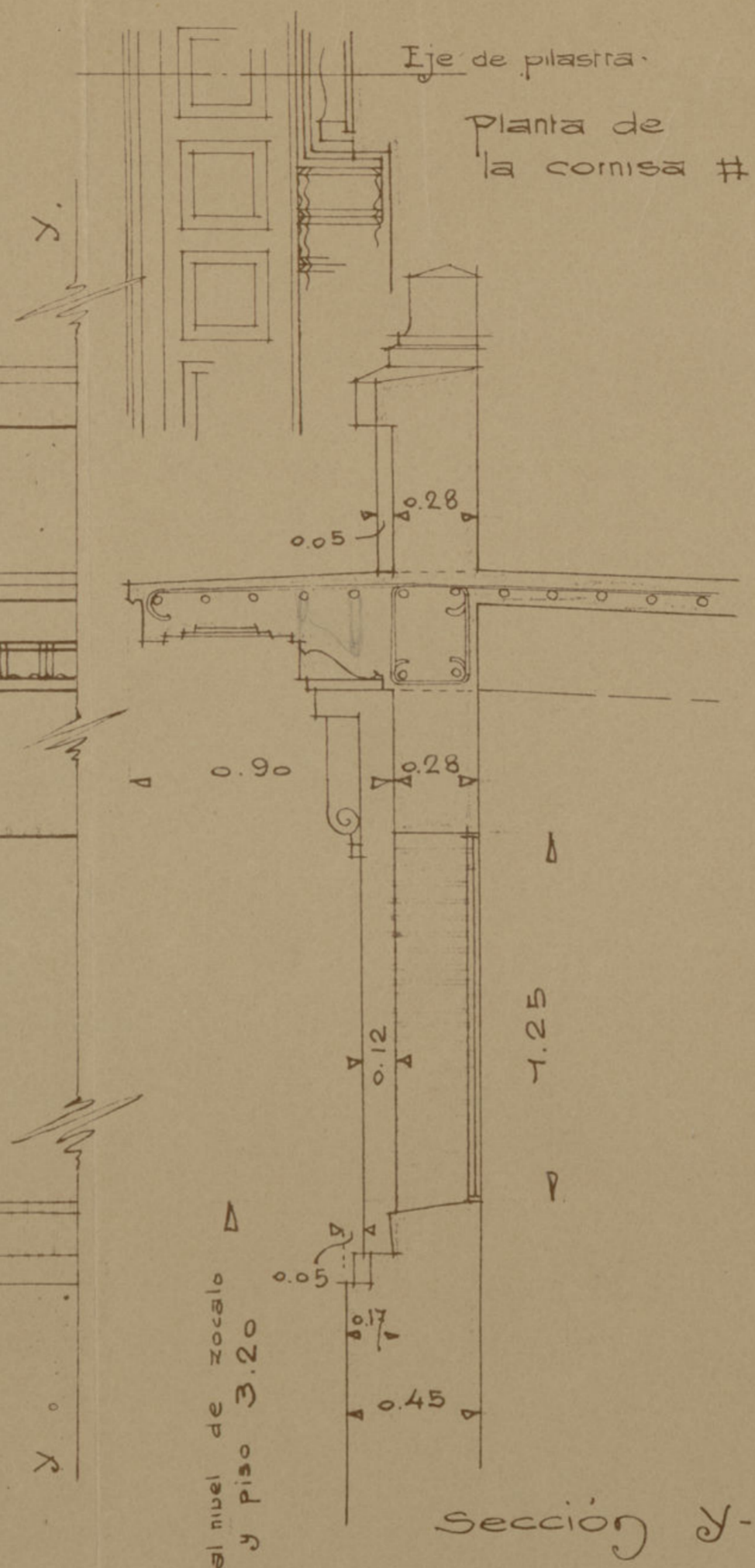
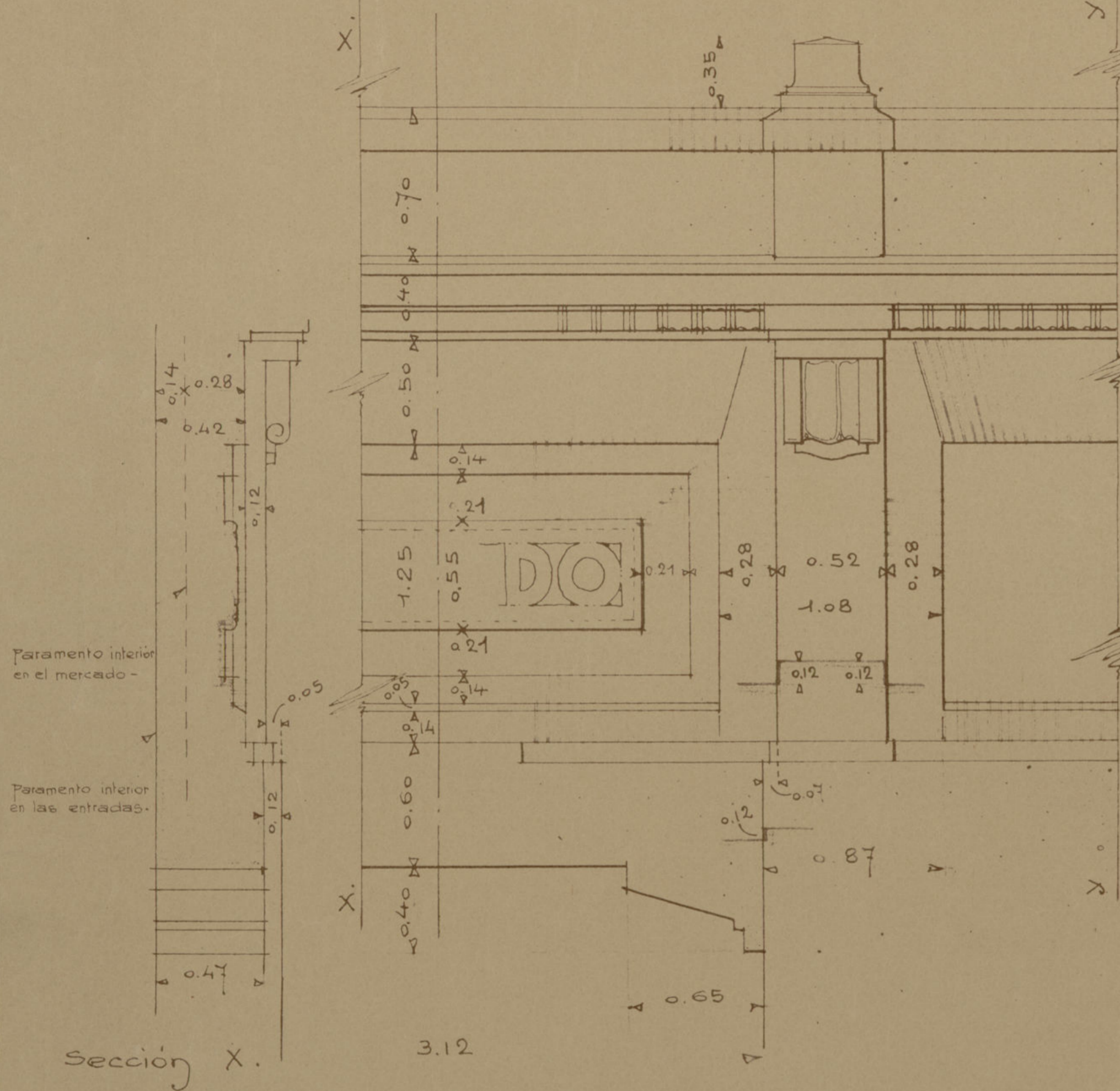

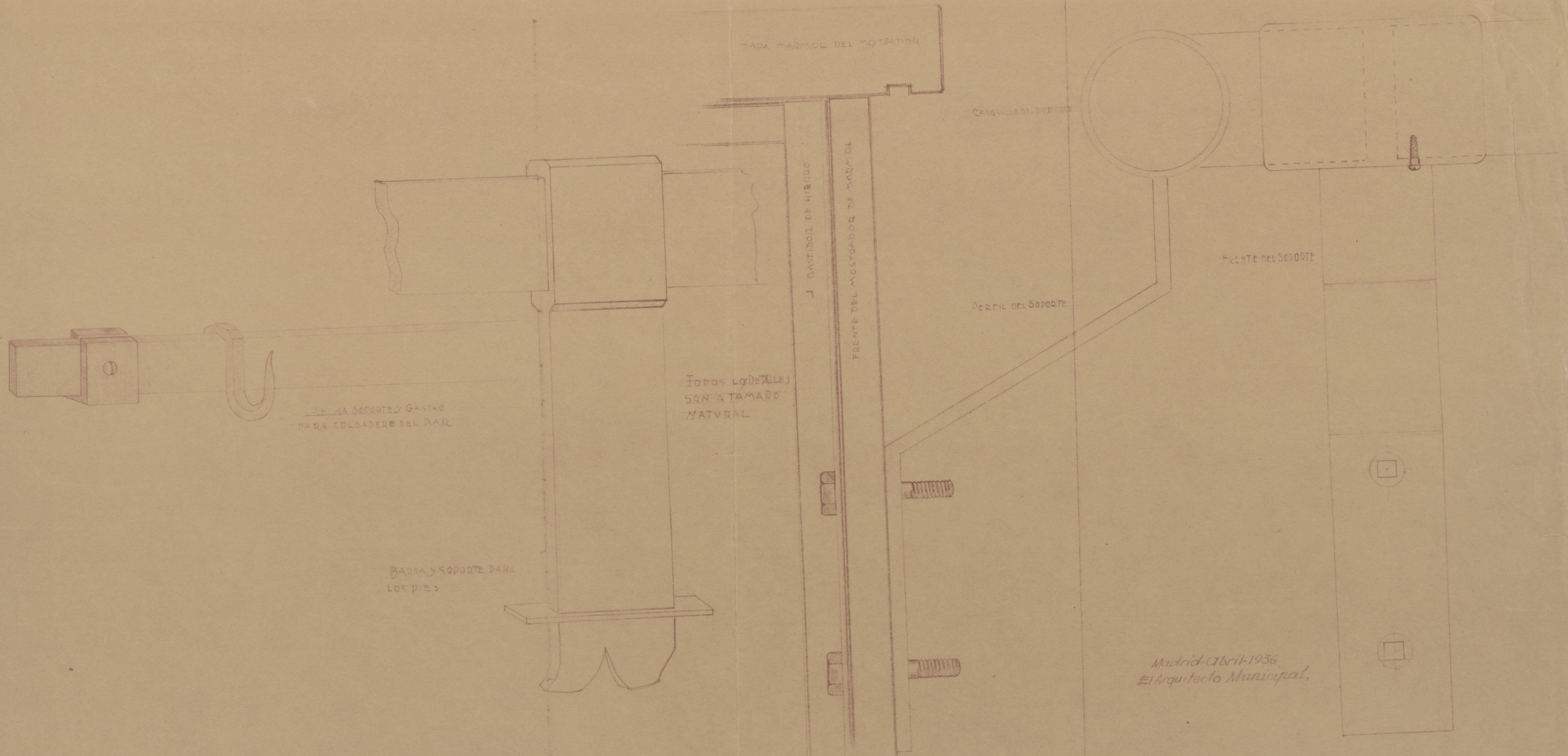

Ayuntamiento de Madrid

Merced de Rindres
Plan de el pajarillo y de los
planos de semi-señeros.



○	Entrada principal
○	Entrada secundaria
○	Entrada terciaria
○	Entrada cuaternaria
○	Entrada quinary
○	Entrada senary
○	Entrada septary
○	Entrada octary
○	Entrada nonary
○	Entrada decary
○	Entrada undecary
○	Entrada duodecary
○	Entrada tredecary
○	Entrada quidecary
○	Entrada sedecary
○	Entrada septedecary
○	Entrada octodecary
○	Entrada novodecary
○	Entrada vigintecary
○	Entrada trigintecary
○	Entrada quadragintecary
○	Entrada quinquagintecary
○	Entrada sexagintecary
○	Entrada septuagintecary
○	Entrada octogintecary
○	Entrada nonagintecary
○	Entrada centecary

Ayuntamiento de Madrid

*«Mercado de Pardiñas»
«Plano de puestos y dependencias»
Escala 1:100*

«Planta Baja»

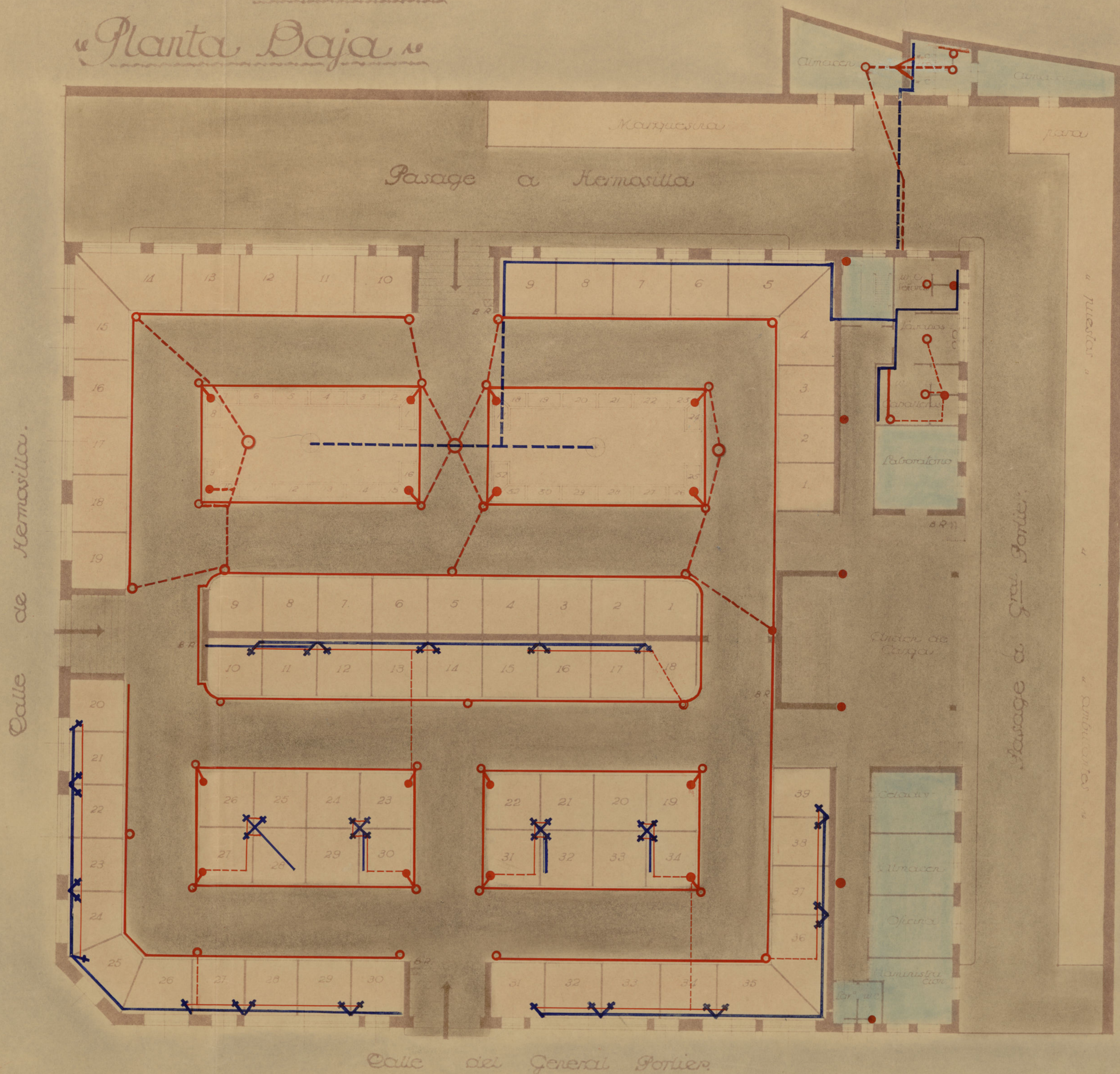

Signos convencionales.

	Bocas de riego.
	Pilas en puestos.
	ocellas al aire
	Sumideros
	Bajadas
	Desagües tubulares.
	id. en cañerías
	Regueros
	Pozos de registro.
	id. id. consumidor
	Alcantarillas.

«Madrid, Febrero 1933»

Ayuntamiento de Madrid



Mercado de Pardiñas
Plano de puestos y dependencias
Escala. 1:100

Planta Baja

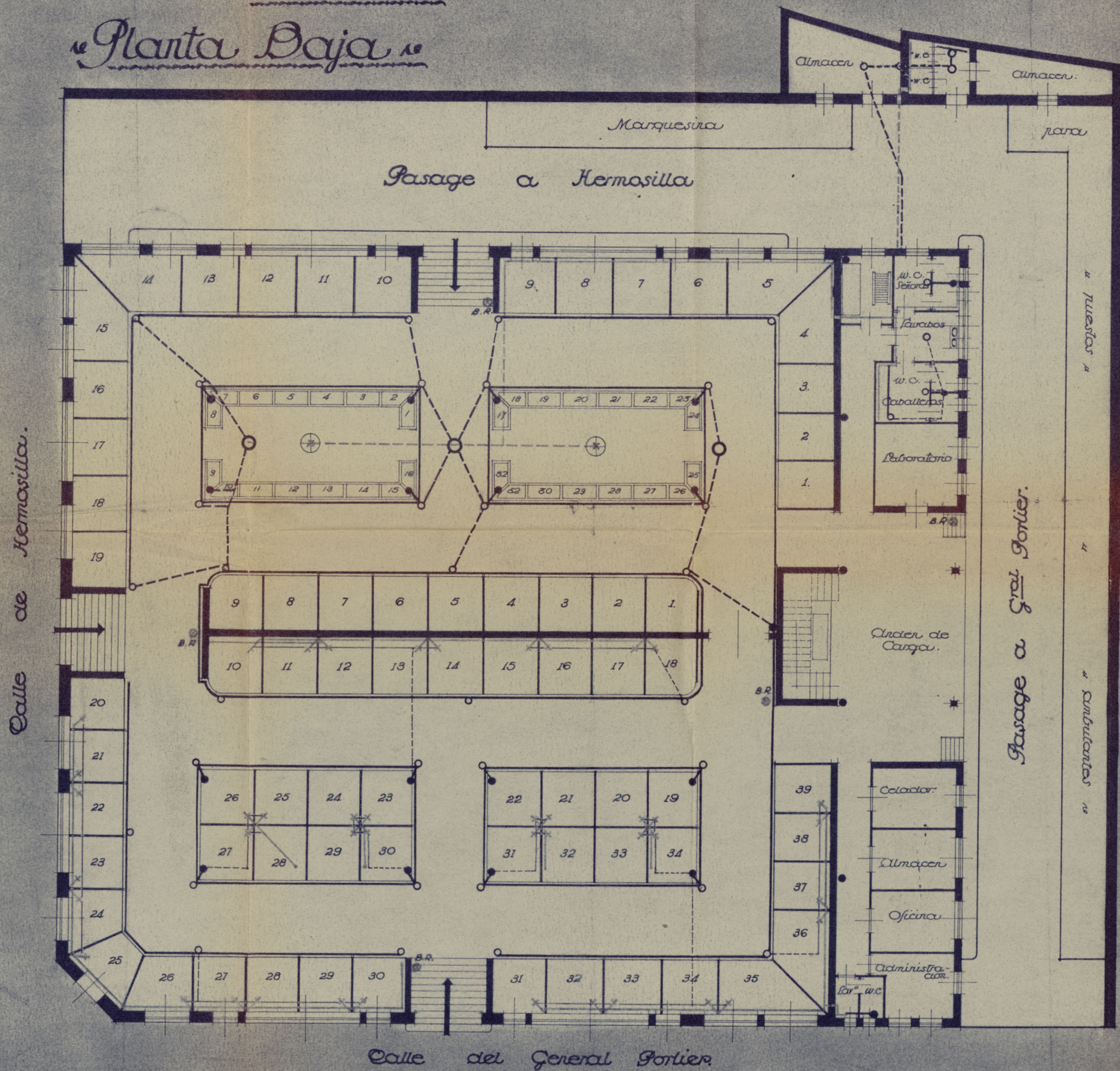

Signos convencionales.

⊙	Bocas de riego.
+	Pilas en puestos.
-----	ocultas } tuberías.
-----	al aire }
○	Sumideros.
●	Bajadas.
-----	Desagües tubulares.
-----	id. en cañerías.
-----	Regueras.
○	Pozos de registro.
⊙	id. id. con sumidero.
=====	Alcantarillas.

Madrid, Febrero 1953

Mercado de Pardiñas

Planta Baja

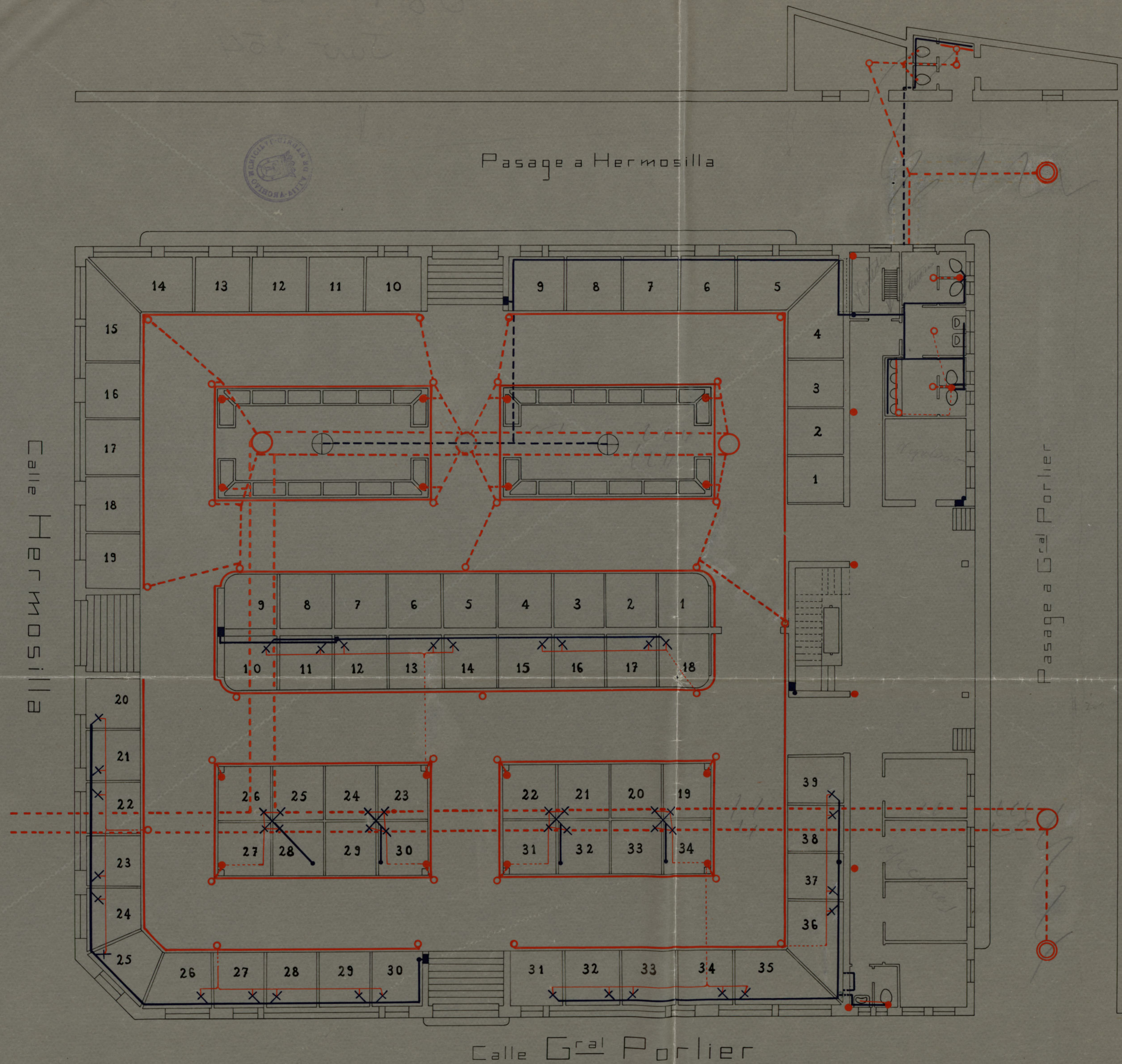

Mercado de Pardiñas

Sótanos

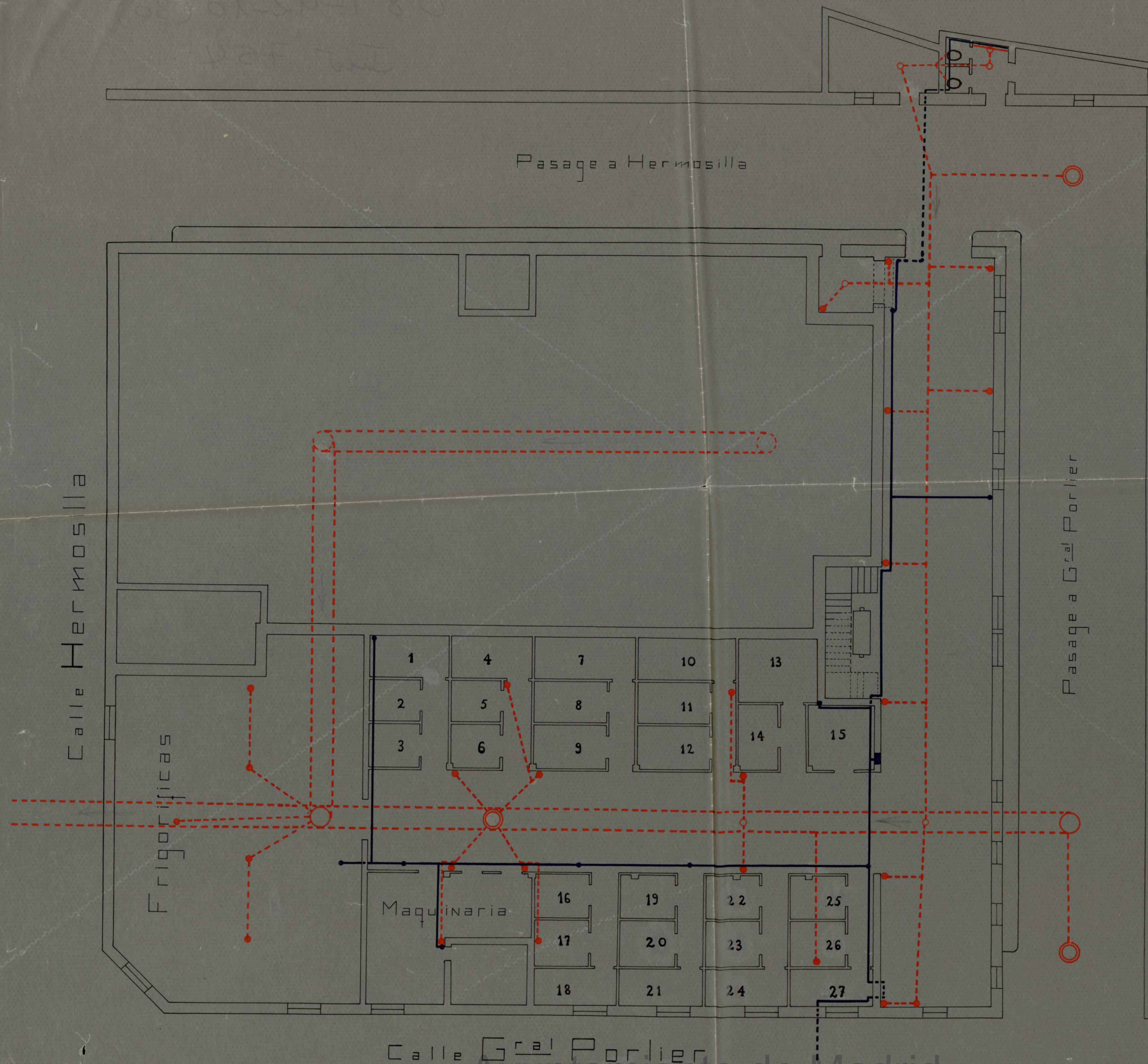

Signos convencionales

- Bocas de riego
- + Pilas en puestos
- ocultas } Tubería de distribución del agua
- al aire }
- Sumideros
- Bajadas
- Desagües tubulares de 0'20
- Regueras
- Pozos de registro
- ⊙ id. id. id. con sumidero
- Alcantarillas de 0'50 x 1'35

Escala=1:100

Ayuntamiento de Madrid

*Proyecto de instalación de Mercado
como prolongación del de Gardiñas
en el solar n° 6 de la calle del General
Fortier 10 10 10*

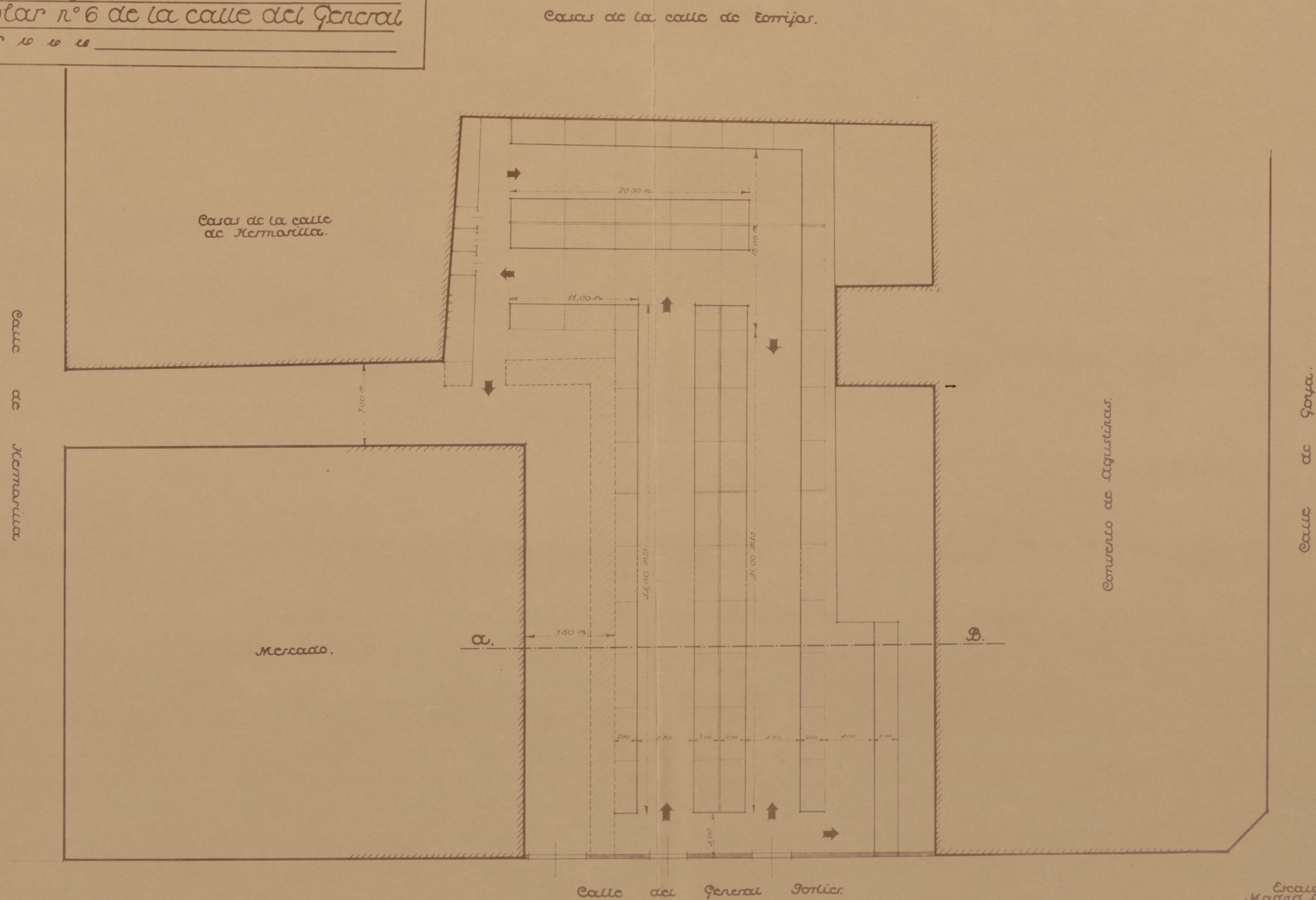

Escala 1:200
Madrid, Octubre 1935

Ayuntamiento de Madrid



Proyecto de instalación de Mercado
como prolongación del de Gardiñar
en el solar n° 6 de la calle del General
Gortier 10 10 10

Casas de la calle de Enrrijas.

Casas de la calle
de Kermavilla.

Caude de Kernowia

Mercedo.

 α

3.

Convento de Agustinas.

Calle de Goya.

Calte del General Gortier.

Escala 1:200
Madrid Octubre 1935

Ayuntamiento de Madrid

Aprovechamiento del solar nº 6
de la calle del General Fortier,
como expansión del Mercado de
Garduñas

— Escala 1:200 —

Proyecto de instalación de
 mercado como prolongación del
 de Parteros en el solar nº 6 en
 la calle del General Fortier.

Calle de Remosilla

Calle de Goya

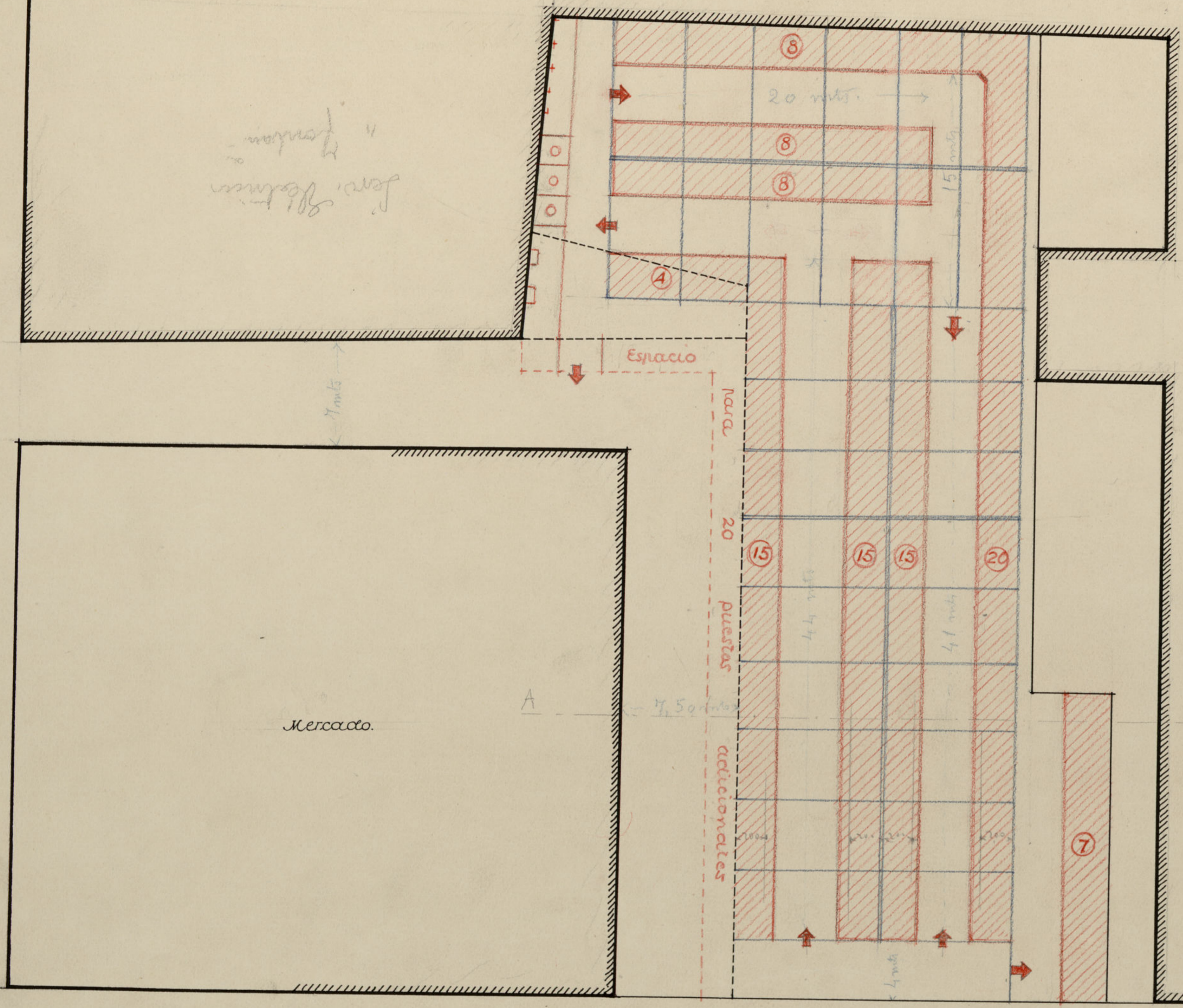

Calle del General Fortier
 Ayuntamiento de Madrid

E = 1:200

Alzado.

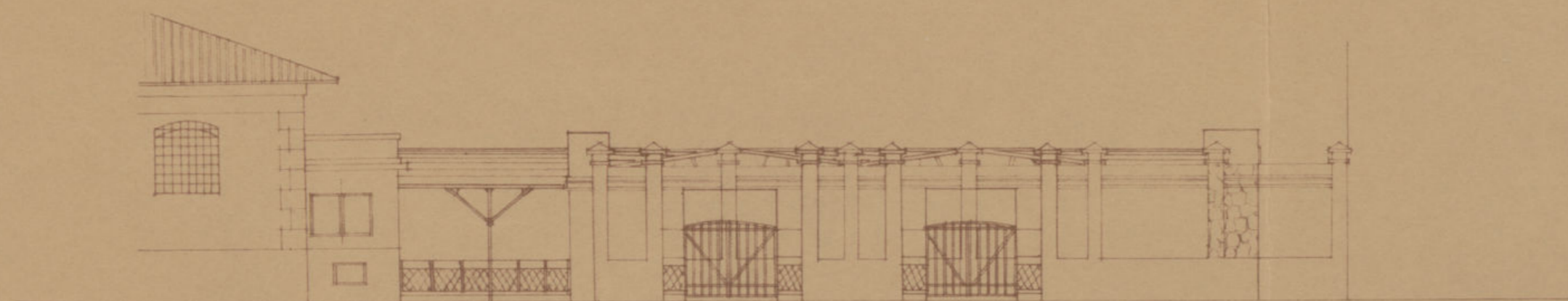

Sección. A. B.

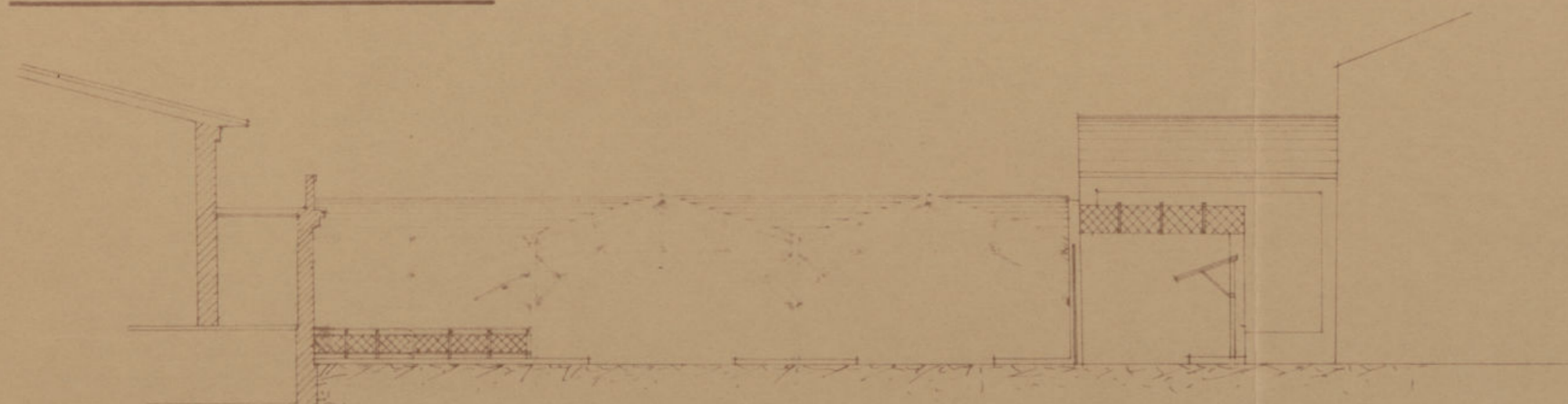

Escala 1:200

Detalle.

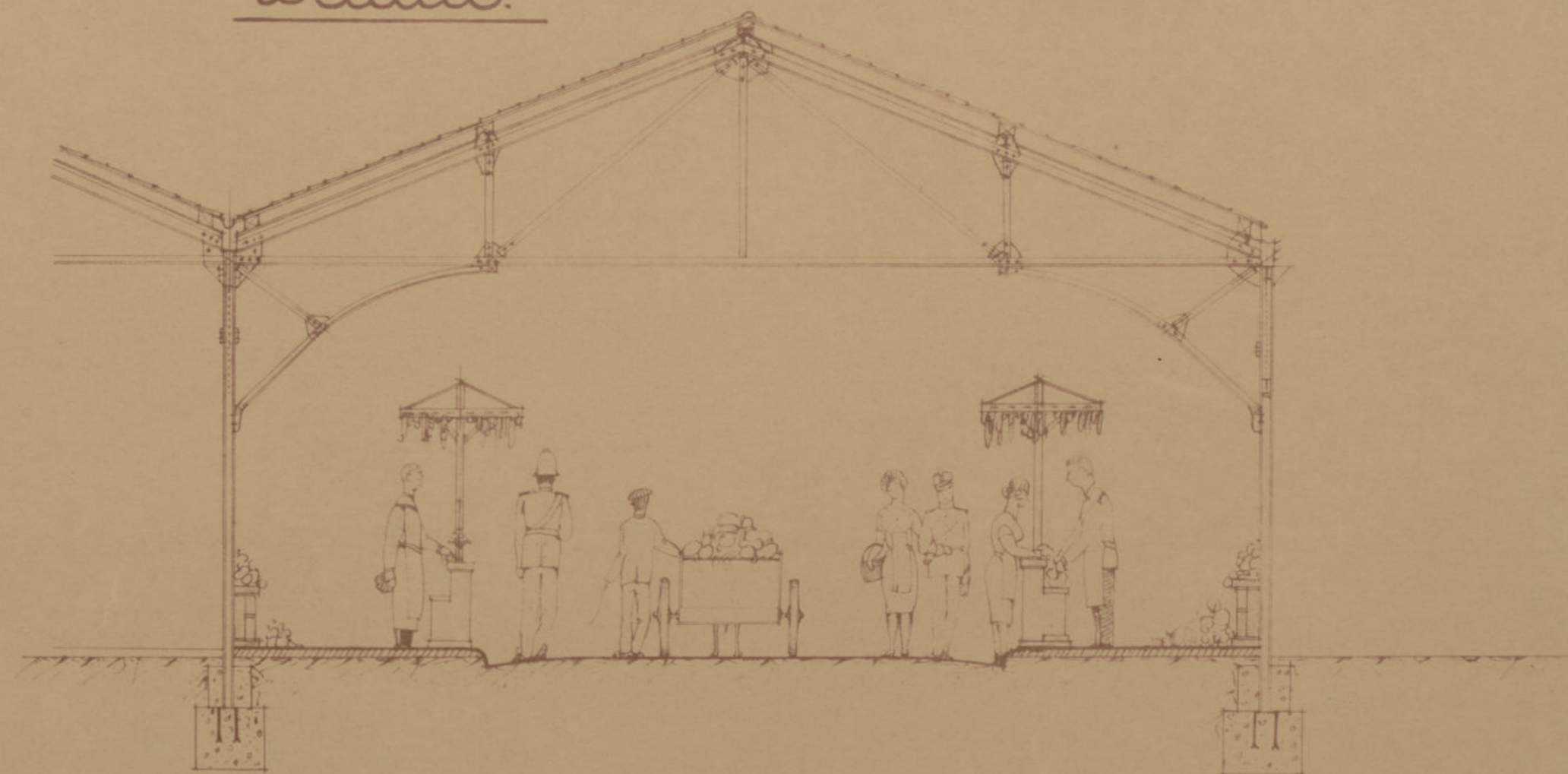

Escala 1:50

Madrid Octubre 1935

Ayuntamiento de Madrid

Construcción de depósito para refrigeración del agua de la instalación frigorífica del Mercado de Pardiñas.

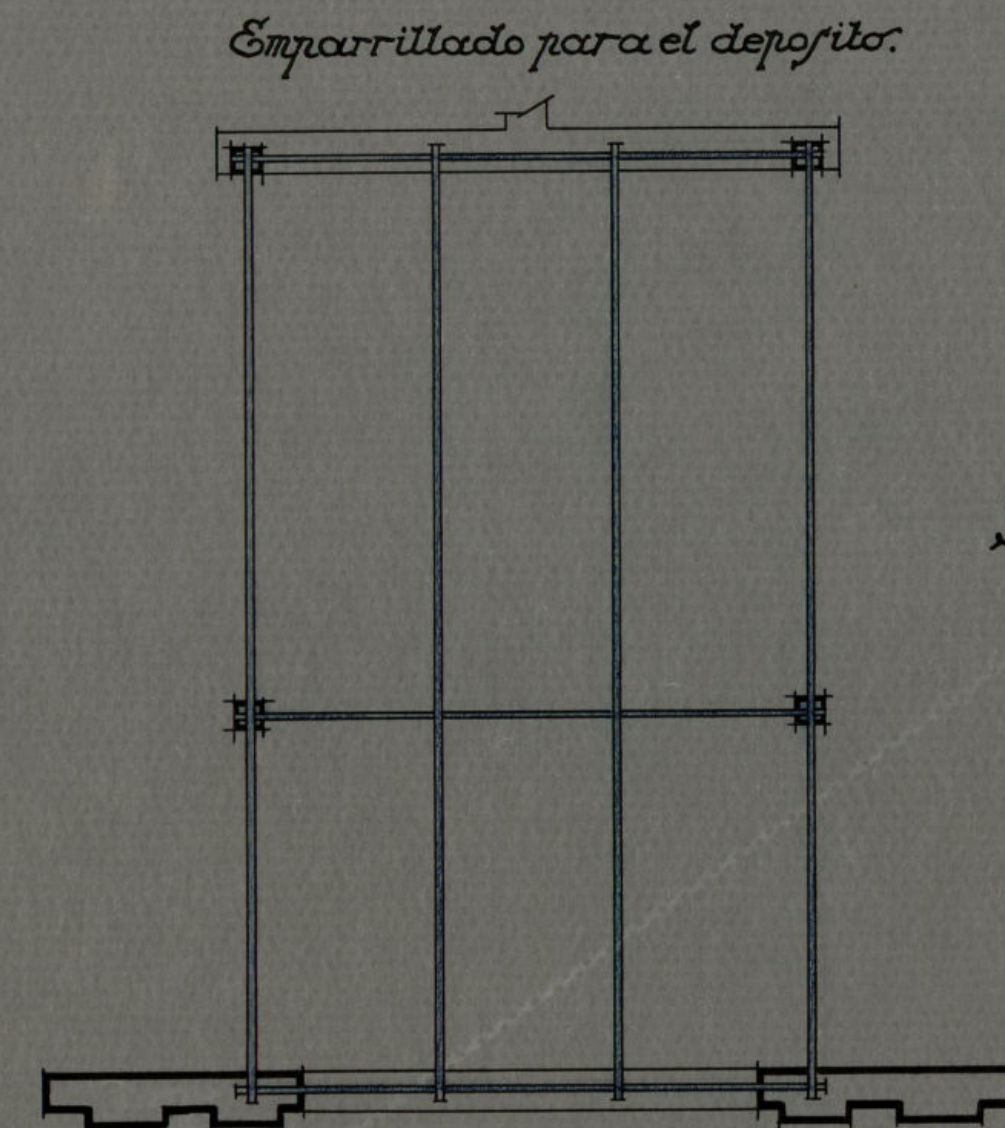
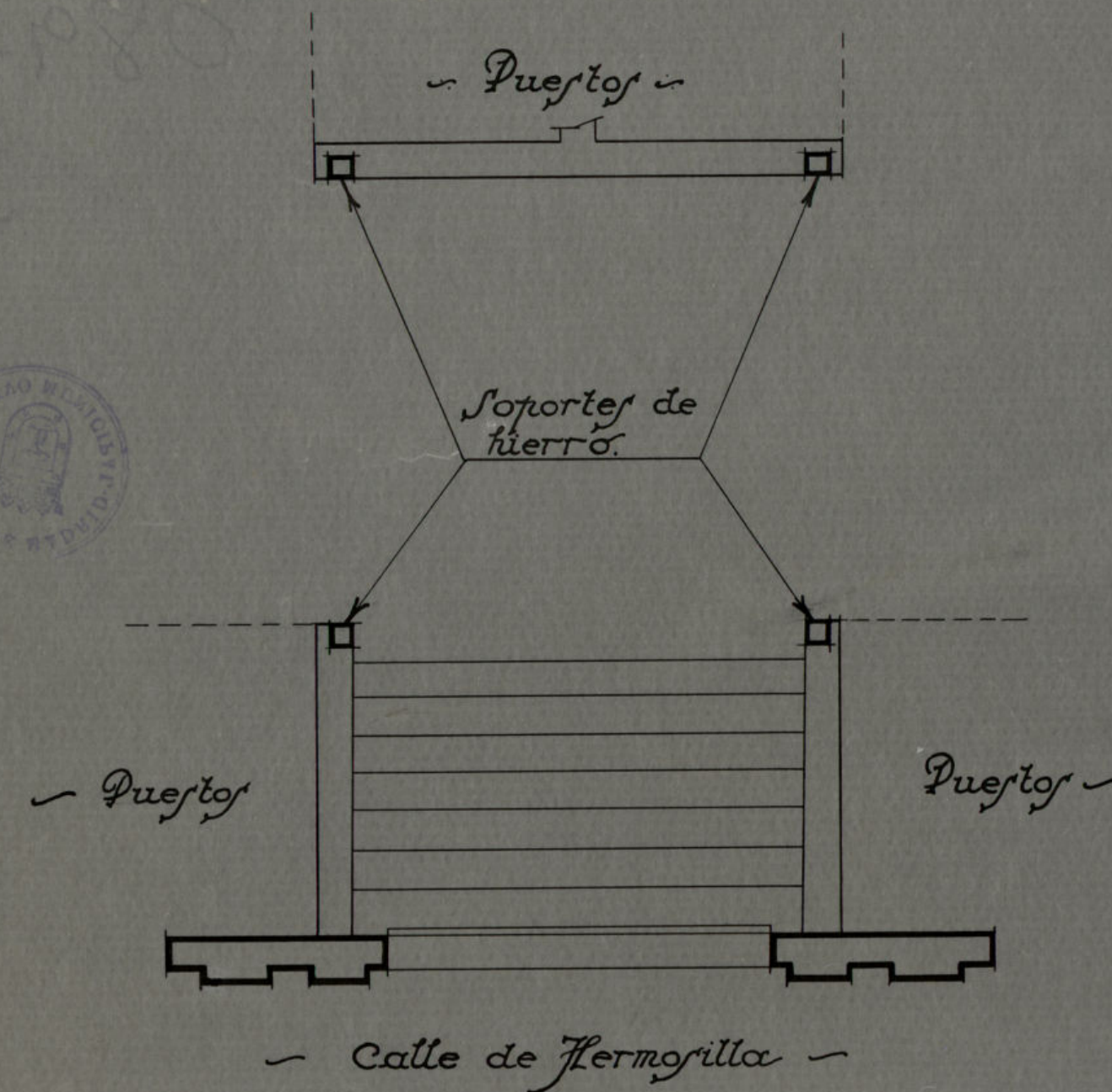

Escala 1:50.

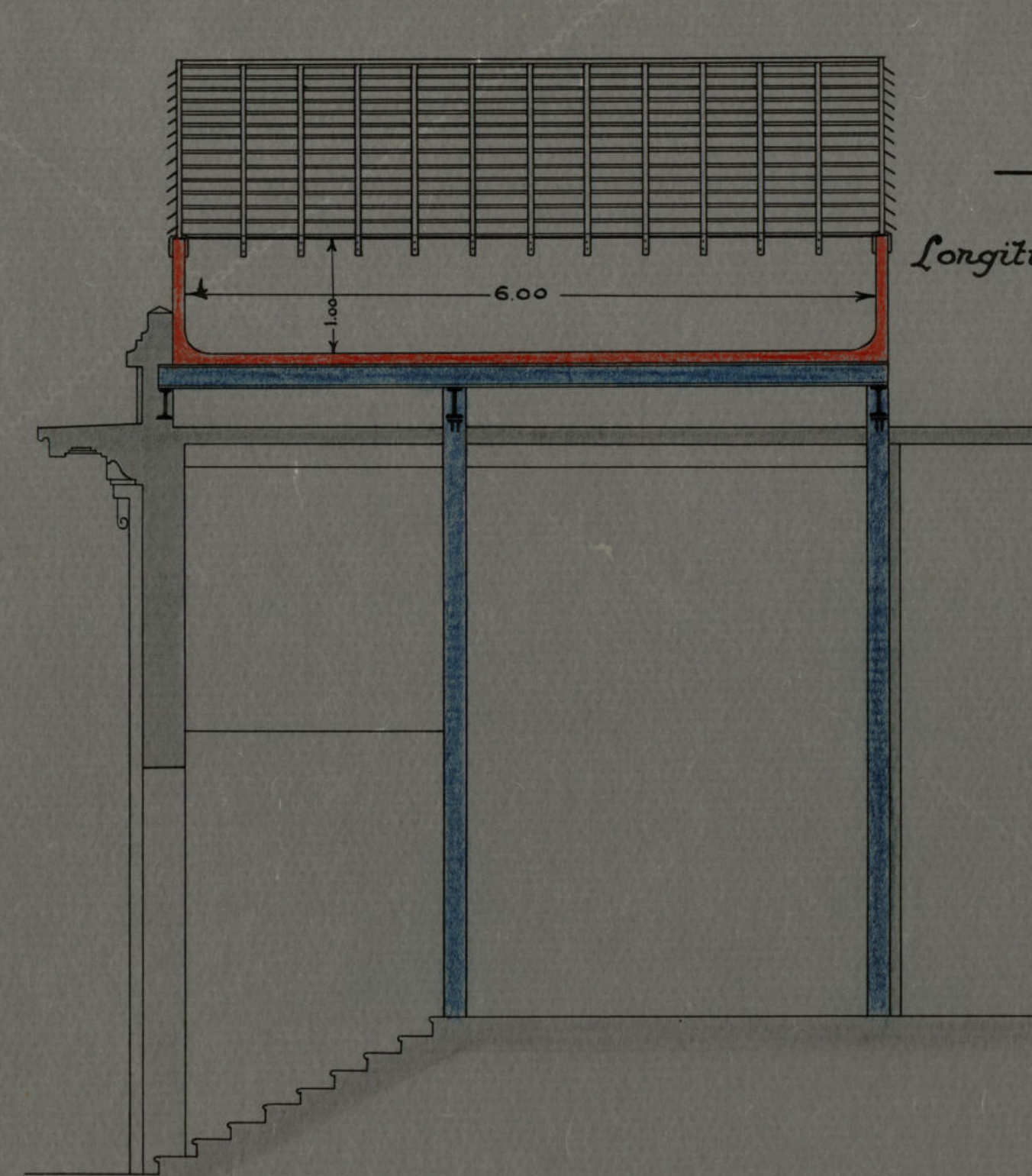

Deposito

Secciones

Transversal

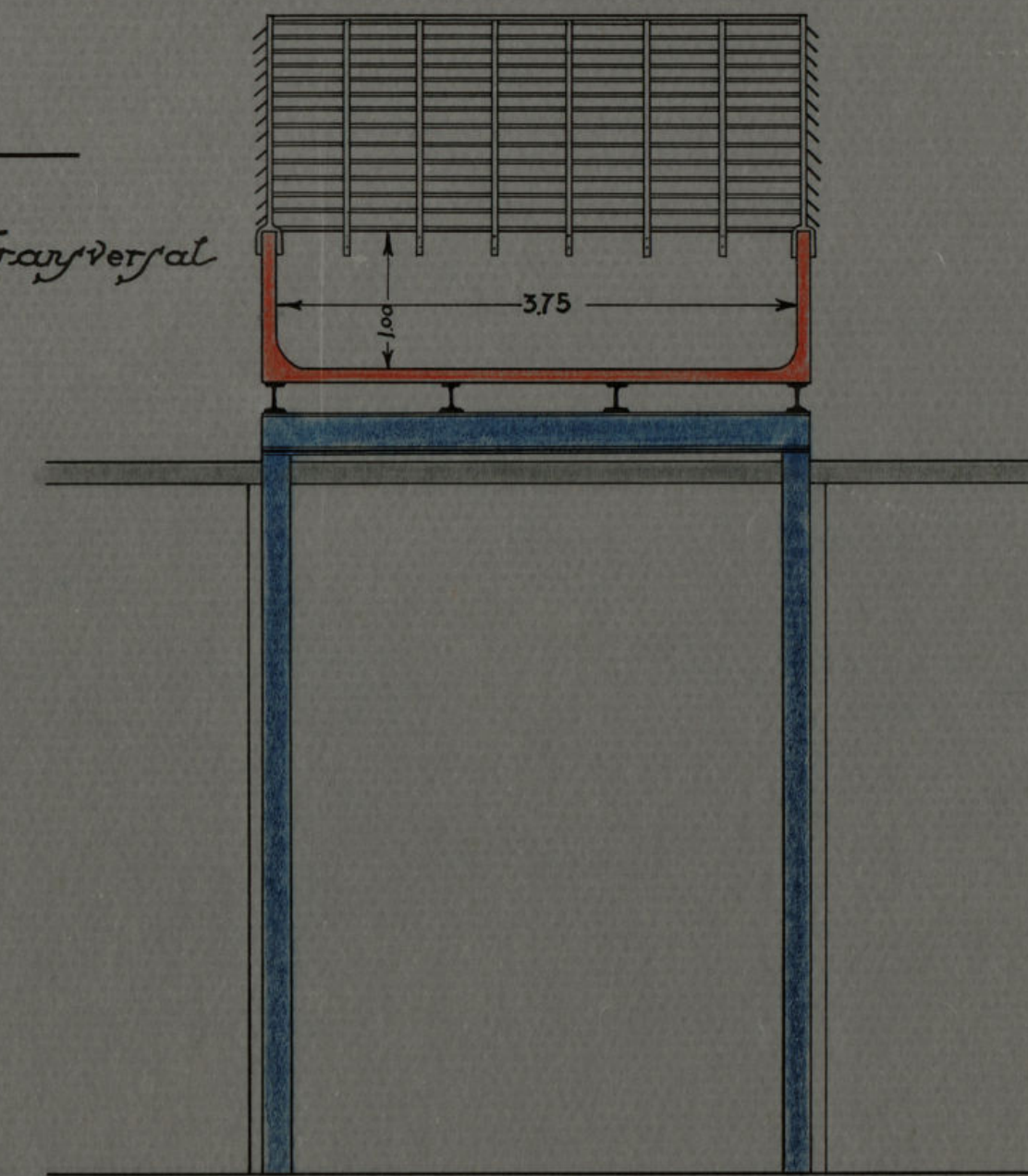

Madrid 17-Noviembre - 1933.

El Arquitecto Municipal

L. S. M. L.

Depósito de agua para el Mercado de Pardiñas.

Escala 1:25

Planta.

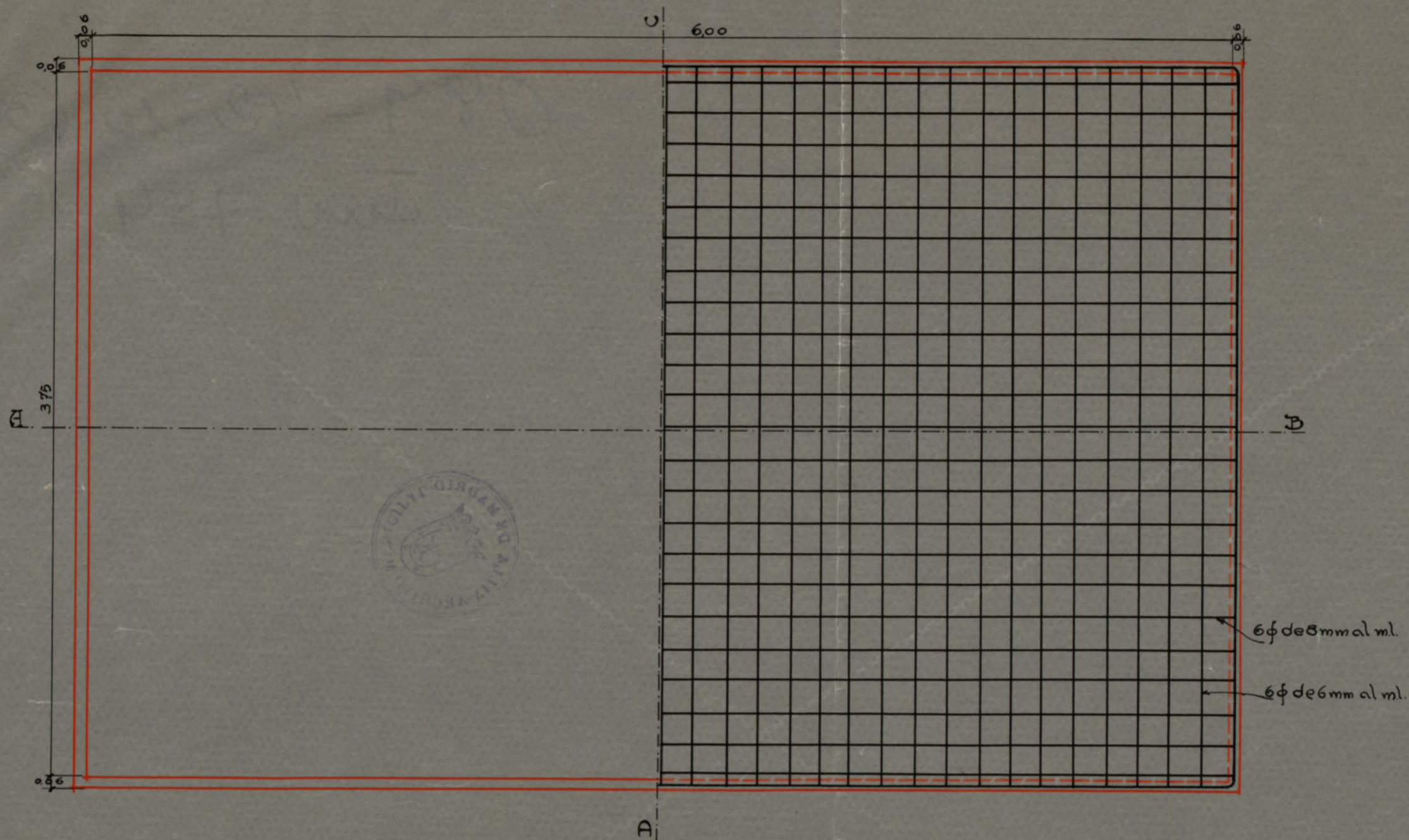

Sección AB.

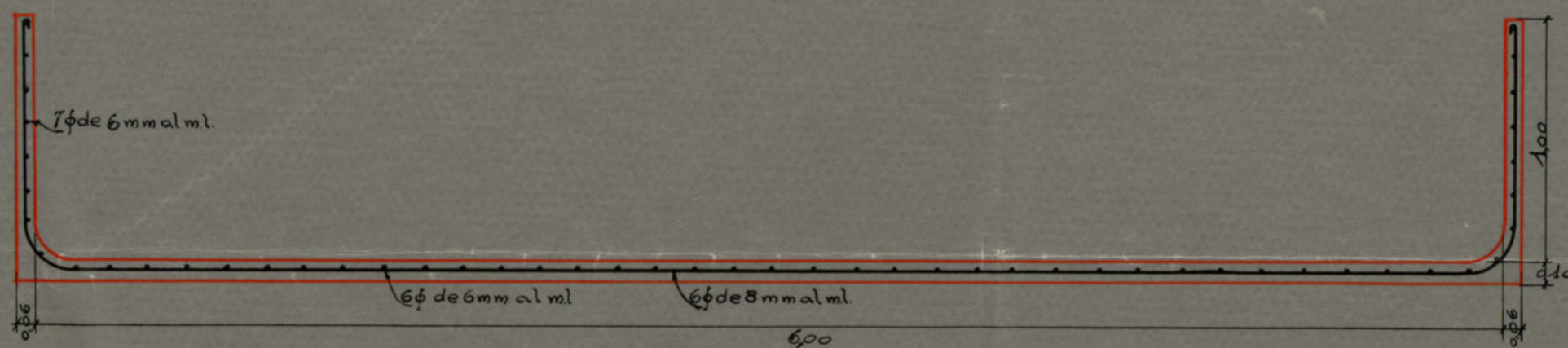

Sección CD.

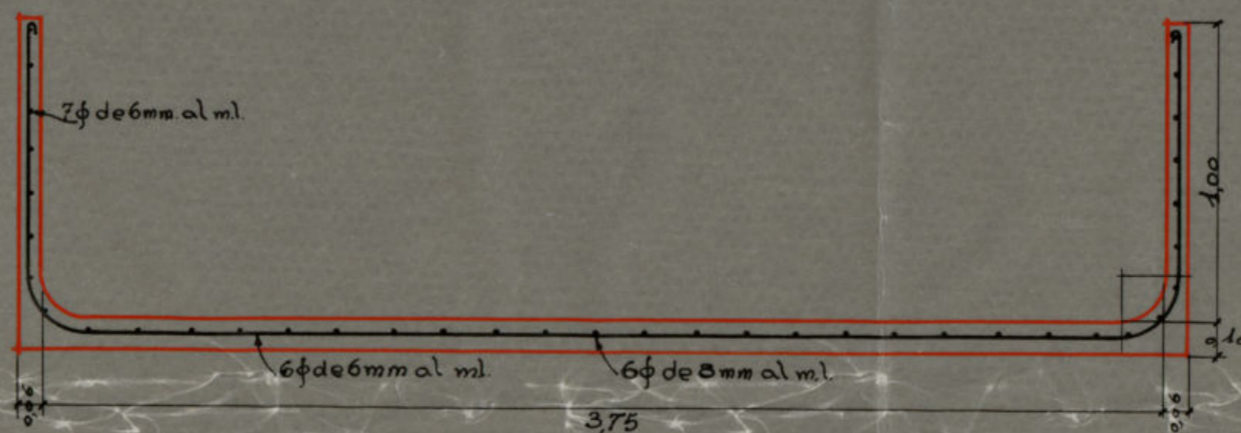

Calle de Hermosilla.

Almacenes Murallas.

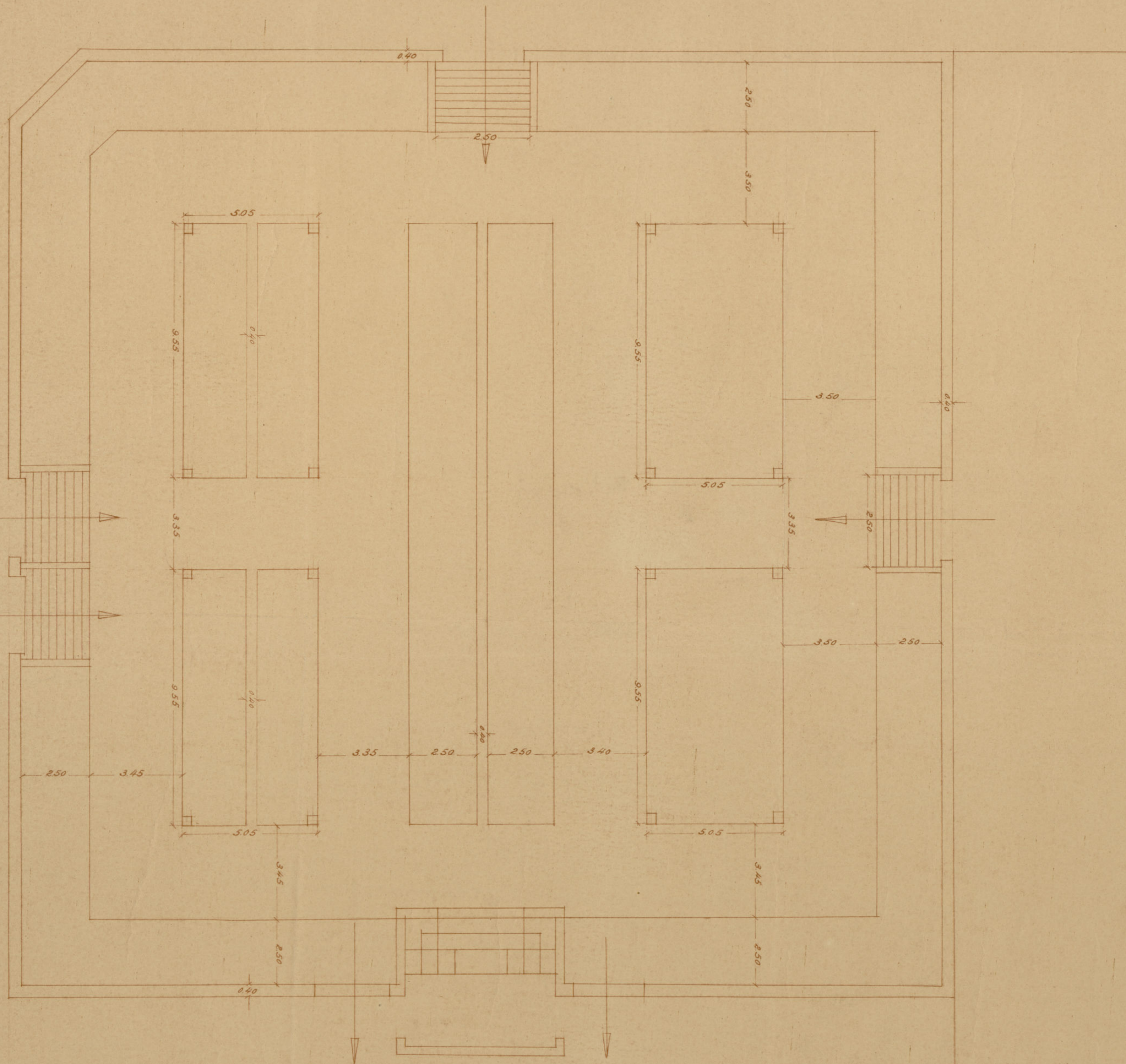

Mercado Nuevo.