





que si fuere alagxa. Al V. Ill. m. ca  
do de Madrid, conremande tirar la Cu  
da la Lizencia que exdar q. es Cortumbr.  
se solicita, arreglan-  
dose en todo a lo q. y para ello presenta  
previene el exp. Planta y Abrazado en  
sado Alaxife Al. q. Recibira Merced.  
14 de Oct. de 1757. Ma 14 de Oct. de 1757.

Agustin Moreno Enu Ayuntamiento.  
de Prats

Se

Concedese a esta p. la licen  
cia que solicita, obervandose  
las prevenciones acordadas,  
y dese de p. Cert. on

Don de Cordes

La Villa de Madrid.  
Ayuntamiento de Madrid





Para despachos de oficio quarenta.

**SELLO QVARTO. AÑO DE  
MIL SETECIENTOS Y CIN-  
QVENTA Y SIETE.**

A Doze dias del mes de Octubre año de mill e  
treientos e cinquenta y siete, El Señor D.  
Agustín Moreno y Port. Cavallero Capitan  
lar de esta dha. villa de un campo extra el quarte-  
l de n.º Hermensildo por ausencia de los Señores D.  
Gabriel de Peralta tambien Cavallero Capitan lar  
y Comandante de dho. quarte-  
l, Contrista de dho.  
monial que precede y Remision hecha al Zettado.  
D. Gabriel por dho. para efectos de deber y Reconocer  
el dho. y cassa que sea de reparar y Redificar de  
nuevo como dho. Memorial expone, Pon-  
do a San Dn.º Arquitecto Maestro de  
Obras, Plante de esta dha. villa quien lo aseptu-  
e en su consecuencia, Quando en las calles  
de S.º Gregorio, y de la Soldado vttas. En el Camio  
de Barquillo de ella, sebio y Reconocio el dho.  
vicio, y Ayuntamiento de Madrid. En la Esu-



que si fue  
200 y fabrica de esta obra. Inpedimentos  
algunos, por los Señores Capitanes y Comandantes  
no tiran los cordones, y en su cumplimiento  
el Alarife lo ejecuto en esta forma =  
tirada la cuerda en la fachada de otras Casas  
y citao por la Calle de S. Gregorio, desde las per-  
tenecientes al Convento de Recoletos, y ha con-  
tinuo hasta el angulo que forma la entrada en  
la Ciudad Calle del Soldado. tubo de linea  
Cuentay dos pies y tres cuartos =   
la fachada poral de otras Casas por esta mis-  
ma Calle del soldado tirada la cuerda des-  
de el dho angulo asta la fabrica fuesa de  
esta propia posesion con la que ha de partir  
e Incorporar, tubo de linea quaxenta y  
ocho pies = El ancho de la referida Calle  
de S. Gregorio por la parte de arriba tirada la  
cuerda desde estas otras Casas queseban a  
Reedificar, asta la esquina o angulo de la  
citada Casa de Recoletos, la qual buelue y



mina à una Bonaliza, tubo el linea Nueve  
dos pies y medio = y por la parte de abaxo tira  
da la cuerda Desde el nombrado Angulo que  
forma la entrada en esta Calle del Soldado, asta  
la fasia azeionia del quarte del Guardias Pa  
lonas, tubo dho bano diez y siete pies y once  
diez y seis sados = El ancho d bano de  
la Expressada Calle del Soldado tirada la cuerda  
desde dha fachada por el. asta la quey viene de  
quarte del dho Guardias Palomas, tubo Nueve  
y tres pies = Así tirados los dho  
Cordeles, El pre montado de Capitan las preuino, a  
Fran. Esteban Arguerecas Alr. Cobras de  
los aprouados por el Consejo que es quien a de baze  
la axiua Narrada, Obteniga Lirénua Expressa  
de Madrid, sinuio Nguirito no la deponçio, y  
Obtenida, Obrenue chella ornato y Poluía, havién  
do sacar la uexia y Almones al campo tocho  
los sauidos, y en losa las tirantes de ambas  
fachadas, Como tambien que se bannada la  
fabiua vrabara de la superficie no la con





Para verificación de oficio quatro mrs.

SELLO QVARTO, AÑO DE  
MIL SETECIENTOS Y CIN-  
CVENTA Y SIETE

Qua-  
tinue sinque púmero de abril años. para su  
nuevo Reconocimiento; De todo lo qual enterado  
Don Juan Queban Respondió estaua prompto  
a obedecerme; y el Sr. Capitulo y Ma-  
yordomo lo firmaron. Cote In prescripto  
por esta comision en fee dello ==

Augustin Moreno  
de Pratz  
Don. Juan. Piquer  
[Signature]

No  
te  
Como ss. de S. M.  
Esta Comision  
Antonio  
Don. Agüero



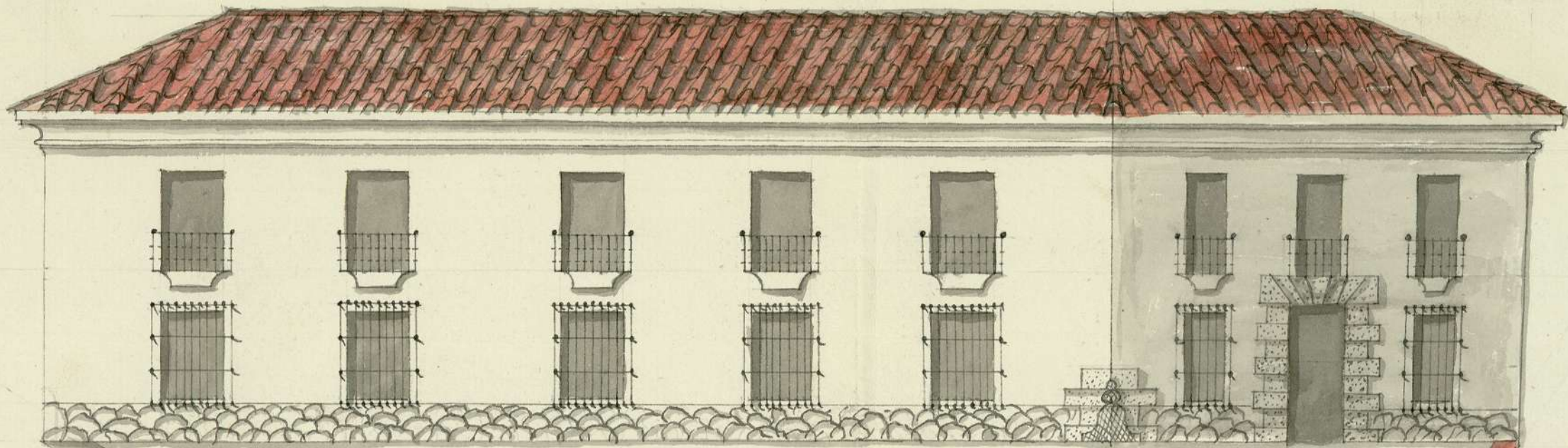

Ayuntamiento de Madrid



D. Antonio  
Luna Garcia  
a  
Licencia & rehen-  
ficar.

1757

P.  
Luna