

1^a Lp — 59.

Ayuntamiento de Madrid.

1831

Solicitud

D.ⁿ Pedro Collada, Admⁿ de una casa c.^l de Hortaleza, con vuelta y accesorias á las de S. Mateo y la Florida n.^o 1. m.^o 331, propia del Sr. Marques de Turbieto, pidiendo Lic.^a p.^a edificar la fachada pr^oel p.^o la c.^l de Hortaleza y reparar las otras.

Sr^a del Sr. Dominquez

Agreement to Marry

Capital

1-44-59

Ayuntamiento de Madrid

1081



[Faint handwritten notes on the left page]

[Faint handwritten notes at the bottom of the left page]

Fachadas de la Casa Calle de Hortaleza con vuelta y Azesorias a' la de la Florida y San Mateo n.º 1. m.º 333. propia del Sr. Marques de Lumbia.

Nueva fachada que se intenta edificar a' la Calle de Hortaleza.

Se puchado: Madrid y Junio 11 de 1834.

[Signature]

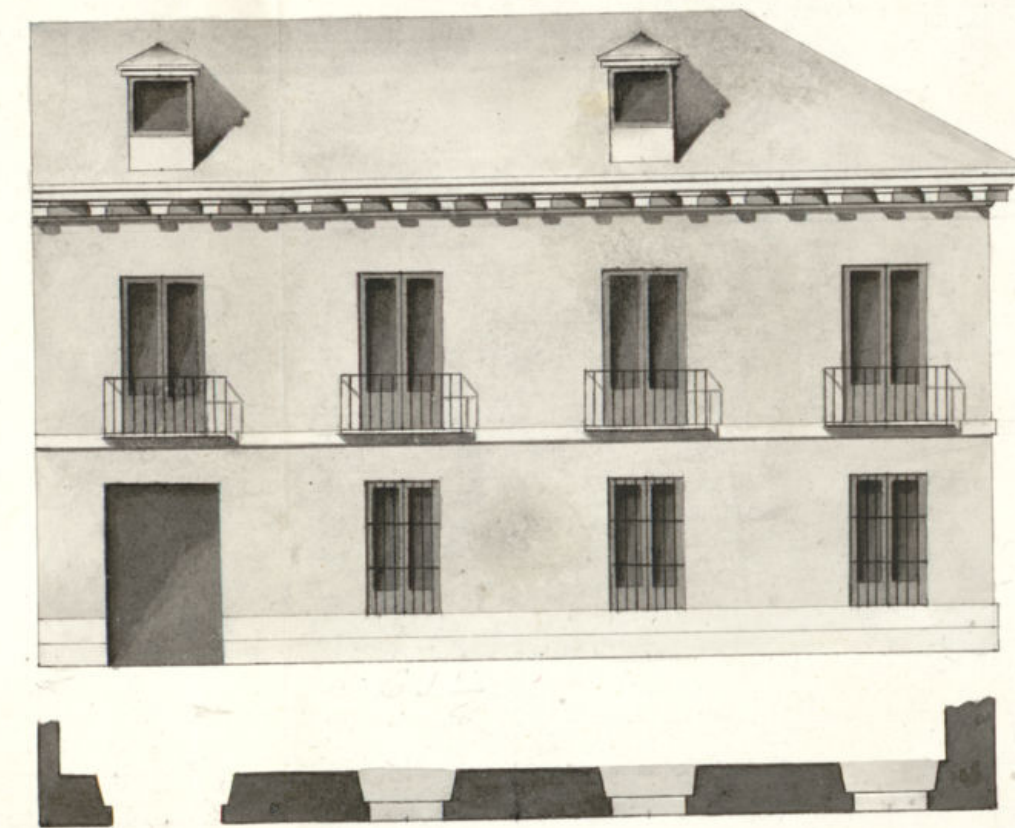

Fachada a' la Calle de la Florida y nueva tapia del Jardin.

Fachada de las Cocheros a' la Calle de San Mateo

Madrid y Mayo 23 de 1835.

[Signature]

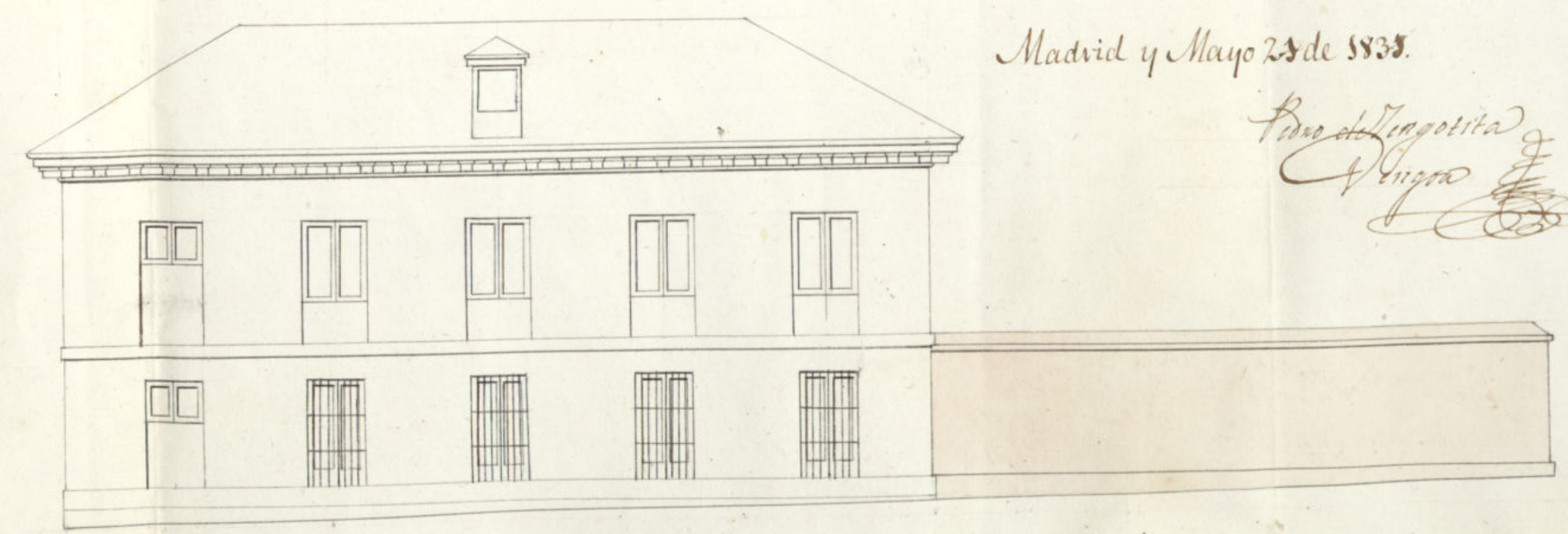
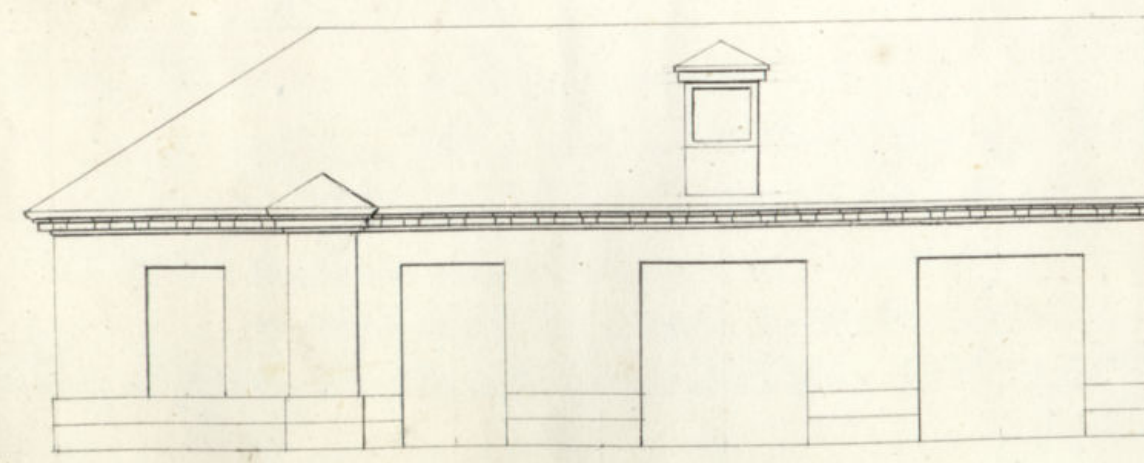

Escala de pies

Castellanos.

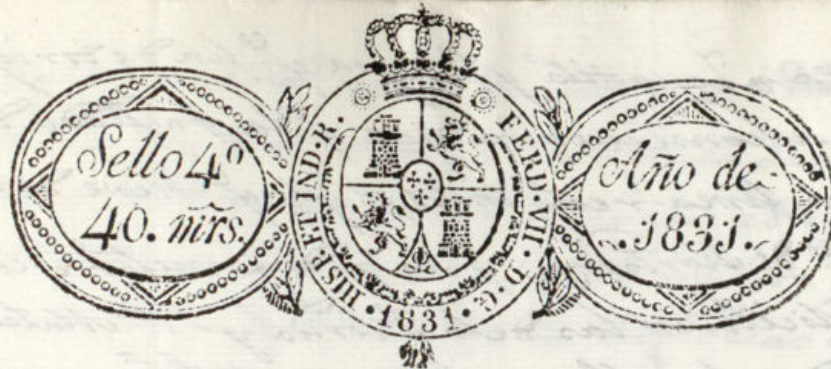

Excmo Ayuntamiento de E. M. H. V. de Madrid.

2

Mad. 26 de Mayo de 1831.

Por acuerdo del Excmo Ayuntamiento

Pase al Sr. Regidor de Hortaleza y hacer algunos reparos en las obras, todo el Comis. del Cuartel p. que se manifiesta por el adjunto plano echo por que oyendo al Sr. Arquitecto D. Pedro de Tingoita y Bengoa como igual Arquitecto mayor informante algunas obras interiores para la seguridad me lo g. se le

ofrecer y par A. V. E. suplica se sirva concederle el permiso competente, como igualmente servirle señalar dia para la tira de cuerdas, y señalamiento de punto para colocar los materiales necesarios en que recibiera merced. Dios guarde a V. E. los años de su deseo. Madrid y Mayo 25. de 1831.

1831.

1831.

Informe al S.º Reg. m.º

1831.

1831.

1831.

1831.

El Administrador de una casa sita en esta Corte Calle de Hortaleza con vuelta y accesorias a la de San Mateo y la Florida señalada con el n.º 1. de la manzan. 331. propia del Sr. Marques de Guervicia, a V. E. expone: que desearia reedificar la fachada principal de esta casa por la indicada Calle de Hortaleza y hacer algunos reparos en las obras, todo el Comis. del Cuartel p. que se manifiesta por el adjunto plano echo por que oyendo al Sr. Arquitecto D. Pedro de Tingoita y Bengoa como igual Arquitecto mayor informante algunas obras interiores para la seguridad me lo g. se le ofrecer y par A. V. E. suplica se sirva concederle el permiso competente, como igualmente servirle señalar dia para la tira de cuerdas, y señalamiento de punto para colocar los materiales necesarios en que recibiera merced. Dios guarde a V. E. los años de su deseo. Madrid y Mayo 25. de 1831.

Pedro Collada

1831.

1831.

1831.

1831.

1831.

En el caso de Zengotita y Vergoa q^{da} ha de dirigir la obra,
y en su consecuencia digo: q^{da} la fachada debe establecerse
en linea recta los 65 p^{tes} y $\frac{1}{2}$ q^{da} tiene de extension p^{tes}
la c^{da} de Mortalera; y no podrá meterse la cantería q^{da}
se solicita en las de la Florida y 1^{ra} Mateo p^{tes} el estado
tan deplorable en q^{da} se encuentran y estar desplan-
madas, y deberan demolerse y reedificarse los dos de-
pues q^{da} se haya construido la p^{ra}l en la calle de Morta-
lera: en cuyo supuesto no se me ofrece reparo alg^o en
la comision de la licencia q^{da} solicita este interesado,
p^{tes} con las precisas circunstancias q^{da} los cimientos se han
de construir de piedra pedernal con mezcla de cal y arena
sobre terreno firme dandolos suficiente profun-
didad y 4 pies de grueso hasta el enras del plan te-
rreno donde retallandose medio pie de cada lado re-
sentará el zocalo de cantería de 3 p^{tes} de altura lo me-
nos y otros 3 de tizon resultando 6 hiladas de cubie-
tas en el punto mas elevado de la c^{da}, continuando la
a nivel hasta el mas bajo, sin q^{da} falten estas en nin-
gun punto del descenso. Sobre el referido zocalo y con
el mismo grueso de 3 p^{tes} requirirá el cuerpo bajo de fa-
brica de ladrillo, con mezcla de cal y arena, hasta
la imposta del piso p^{ra}l, y de la misma fabrica has-
ta el alero, sin entramado alg^o ni lumbrerales de
madero siendo los arcos de puertas y ventanas del
propio material; retallandose lo suficiente p^{tes}
el aliento del alero q^{da} sera de madera desubier-
ta compuesto de soleron canecillos con tocadores
y corona superior moldurada, con canelones de pla-
mo u oja de lata y vertederos delo mismo q^{da} arro-
gen las aguas fuera de las toras de la acera y no tier-
tan a plomo sobre los faroles del alumbrado, sin
q^{da} se construya solabano ni medianino p^{tes} por mo-
do la construccion. Las Boardillas se situaran a plo-
mo del filo interior de la fachada, sin antepedio
bolado sobre el alero, recibiendo las boquillas ca-
balletes y respaldos con yero. Las rejas del piso bajo
embebidar en el grueso de la pared; los balcones

del piso p^{ra}l seran de pie y m^{te} de buelo, su al-
tura de 3 p^{tes} y $\frac{3}{4}$ y el intervalo de los balaustrés
de 6 dedos, las patillas recividas en el grueso
de la pared un pie p^{tes} lo menos y mas de otro
separadas del viaro de la luz de las ventanas. En
las puertas no habra batientes ni pedanaos q^{da}
salgan del filo exterior de la fachada p^{tes} q^{da}
no impidan el transito publico, debiendo abrir
aquellas hacia lo interior de la posesion. En
la acera se situaran toras de $\frac{1}{2}$ pie de grueso y
3 de salida, sin q^{da} en ella puedan abrirse lun-
breras horizontales a los sótanos, debiendo en-
cargarse en lo interior de la posesion, y
en el batiente de las puertas, rebocando p^{tes}
ultimo la fachada decentemente con arceflo
o un buen orn^{to} de construccion. Pero como el
Exmo Ayuntamiento es el esclupivamente en-
cargado de la policia solidez y buen aspecto
publico del edificio, podra cuando guste el
1^{er} Cateador y Caballero Regidor del Cuartel
mandar reconocer e informe sobre el esta-
do de la obra, sin embargo q^{da} el dueño deba
dar abiso p^{tes} practicar el primer reconoci-
m^{to} luego q^{da} se halle ventada la cantería, 2^o
despues de enrasado el piso p^{ra}l, y 3^o quan-
do la fachada se halle coronada con el alero y
q^{da} ejecutados consta haberse cumplido p^{tes} lo
mandado p^{tes} S. E. Madrid y Junio 11 de 1834.

Exmo. Sr.

Ante Lopez Aguado

El Comisario se conforma en uno
todo con lo informado p^{tes} el 1^{er} Aug. m. 1834
Ayuntamiento de Madrid
Diego de Ponce
Madrid y Jun

#nio B. 1831 +
En su Ayuntamiento

Concedese la licencia pedida con arreglo a lo q^e se informa, y
dese por certificacion.

[Signature]

[Signature]

Faustino Dc.

#a dho Excmo
Ayto

[Signature]

Certifico: Que por D. Pedro Collada, Alcaide
de una casa c.^a de Hortaleza con vuelta y acci-
sorias a la des. Mateo y la Florida señalada
con el n.^o t. m.^a 331 propia del Sr. Marques de
#a dho Excmo Ayuntamiento se presento memor.^a pidiendo Lic.^a p.^a
edificar de nueva planta la fachada por la
c.^a de Hortaleza y reparar las otras conforme
al Plan q.^e acompañaba firmado por el Arq.^{to}.

D. Pedro Lengotita y Bengoa que ha de diri-
gir la obra. En su vista y de lo informado
p.^r los Sres Regid.^{es} Comis.^{es} de Cuartel y Arq.^{to}
mayor acordó S.E. en 18 del cor.^{te} conceder
la dic.^a pedida, con tal que se establezca la
fachada en linea recta los 61 pies y $\frac{1}{8}$ que tiene
de extension p.^r la c.^a de Hortaleza; y no podra
meterse la canseria que solicita en las de
la Florida y S.^{ta} Mateo por el estado tan de-
plorable en que se encuentran y estar desploma-
das, debiendose demoler y reedificar las dos des-
pues q.^e se haya construido la pral en la c.^a de
Hortaleza; y con las precisas circunstancias
Dc.

Segue el imp.^{te} del Sr. Arq.^{to} mayor hta su conclusion)

y p.^a q.^e conste y pueda darse principio a la obra
Dy la pres.^{te} Mad.^d 22 de Junio de 1831.

Sin mas dñs q.^e los señalados al }
Sr. Arq.^{to} mayor p.^r la tira de cuerdas. }

