

[Faint handwritten text, possibly a signature or date]

[Faint handwritten text visible on the right edge of the page]

1-44-63
1-44-63
1
17 de Sept. 1766.

En su dty.

Señor

Informe el cavallero
Comisario del Cuareel

D. Manuel, Juan, Antonio, de Miguel, Ldo. Capp. de las Sras Comendadoras de Santiago, Expone a V. es poseedor de una casa en esta Corte en la Calle de Tacometrezo, a la salida a la Red de S. Luis, numero 3. manzana

12 de Sept. 1766.

En Cumplim. del

Decreto que precede
y asistido de el Jefe

Ante Am. Regente
y la de D. Juan

Ante Bernabondo
theminente Visirador

Ministro de dho. Quareel
y del Escrivano on de V.

Joseph Roman se 6 de Sept 1766 =
tinaron las Cuercas y no oñe
zún dose en el Reparo a lo uno,

si St. fuese servido, debe pudiese
Conceder la Lizenria que pide.

343. la que siendo preciso demo-
lirla, y en su sitio fabricar otra
nueva, poner balcones, tirar
Cuerdas, y poner los materiales en
la Calle; por tanto:

Ca. a V. le conceda licencia, para
ya demoliendo la fachada, y po-
ner los materiales en la Calle, cu-
favor espera de la justificaci-
on de V. Madrid, 17 de Septe

Lic. D. Manuel, Juan,
Antonio de Miguel

Juan Roachin
de Morales

Madrid 12 de Sep. de 1766.
Inm. Ay. to

Concedere la licencia que se pide seg. se informa.

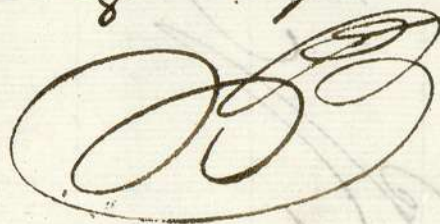

[Faint, mostly illegible text, likely bleed-through from the reverse side of the page]

Dña. Juana

En villa de Madrid a Diez dias del mes

Madrid 12 de Sep. de 1765

Don J. B.

Conceder la licencia que pido para que se transforme.

[Faint signature]

Don J. B. Planta de Lana

1765

Don Manuel Juan

Antonio de Utrera

Residencia de Utrera

Don J. B.



Para Pobres de Colegiados quatro mrs.

SELLO VARTO, AÑO DE
MIL SETECIENTOS Y SE-
SENTA Y SEIS.

El Septiembre, de mil Setecientos Sesenta y Sei-
te Señor D. Juan Joachin del Corrales, Cavallero del O.
de Santiago, Capitulax del M. Ayuntamiento. y Comisari
del Cuartel del Carmen; en vista del Memorial que
precede, y Comisión hecha à su Señoría por el Madrid, y
efecto de ver, y reconocer el sitio, y Casa que espresa
dho memorial, nombrò à Antonio Beret, Maestro de Ob.
y Marife de esta dha Villa, quien lo hizo topò; Teniendo
consequencia, y con asistencia de este, la de D. Juan Am-
brósio de Heredia, Visitador de la Pólvora; Santiago Ponsa
das Zelador de dho. Cuartel, y en el 30. pasó el Señ-
oría à la Calle de la Compañía entrando por la Puerta de
Luis, y estando en ella, se vió, y reconoció el menciona-
do sitio de Casa, y por no haver encontrado impedi-
mento alguno en su nueva Construcción, por dho. Se-
ñor remandaron tirar las Cuerdas, y en su cumpli-
miento el citado Marife lo executò en esta forma
La fachada de dha Casa tirada la cuerda desde otras q.
están por la p. de dha Puerta, propias del Convento de S. C.
del Carmen, asta las que corresponden à la Congrega-
ción de la Buena dicha, tuvo de línea diez y seis pies,
omitiendo el tomar el ancho de la Calle, respecto de
estar empotrada dha fachada; Tiradas dhas cuer-
das el referido Señor Capitulax previno à Manuel
de Vera, Arquitecto, Maestro de Obras, que es quien ha
de executar la obra para dha Obra de las Cuentas

Copresa de Madrid sin cuyo requisito, no se puen
cigo, y obtenida, observe en ella ornato, y policia
haciendo sacar la tierra, y desmontes alcampo to
en los cavados, en levando la tirantera de chafachada
y hechando canalones en sus tejados; como tam
bien que levantada la fabrica una vara de car
superficie, no la continue sin q^o p^o numero de agua a
s. d. para su nuevo reconcam. Et todo lo qual entera
do dho. Man. de ra, respondi estava pronto a su
observancia; y que envid. del poco distrito q^o hay p^o
los materiales en chafachacion sup. a s. d. le deman
case ritio donde ponerlos, lo q^o executò dho. señor re
nalando a la entrada de la C. de las tres Causes
sin q^o perjudique con ellos al p^o con lo que recon
chuo esta dilis. firmandola en relacionada s.
Capit. y Marife, de el s. d. en fe de ello =

Ant. Benet



Yo te fui como s. d. de M.
y de la Comision.

Joseph de Román
y Expelata



Handwritten text on the left margin, including the word "Cuenta" and other illegible characters.

Alzado de la de la Fachada de la Casa que se ha a construir
en la Calle de Jacomepunto numero 3 manzana

343

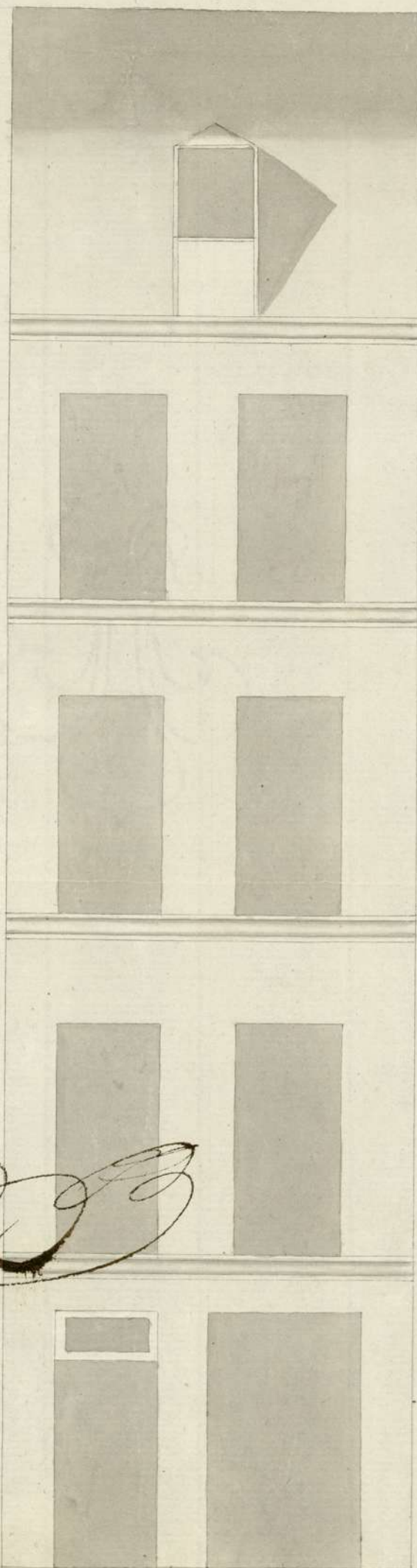

[Large stylized signature]

Manuel de Vera
[Signature]
30
Vier

1 23456789 Fachada 46^o 20
Ayuntamiento de Madrid

(3)

1-44-63

1-44-66



Congreso de Madrid...
agrio, y...
hacienda...
en los...
y...
bien que...
superficie, ra...
del para...
de...
las...
case...
nada...
en...
de...
de...
de...

Año 18...

[Signature]

En...
y...

[Signature]