

1^a 50 — 3.

ca. 28 de Ab. de 1785.

Enu. Ay.

Ylmo. Sr.

Informe el Sr.
D. D. Comis. del
Real con el
D. D. Mayor.



Ylmo. Sr.

En consecuencia del
cuerdo antecedente
reconocido la casa
e el memorial refie-
y el Diseno
e para la Ree.

ficacion de su fa-
da se presenta
no hallo inconve-
ente en que U. D.

El Sr. Ant. Casares, Procurador de las Monjas
Mercedarias, vulgo de S. Fern. Expone que en
la Calle de Fuencarral esquina ala de S. Benito
està construyendo una Obra, y resulta el
reconocim. general de Casas y edificios de esta
Villa en el año proximo pasado, bajo la direc-
cion del Arquitecto y theniente Maestro Mayor
de esta Villa, D. Mateo Guill, a quien se firmo
el Plan adjunto que presenta; y en esta atenta.

A. P. J. Supp. Se sirba dar el competente
permiso segun practica, y costumbre; Madrid
y Ab. 28 de Ab. 1785

Antonio Casares

ceda la licencia que se solicita, observando que la linea de la
chada principal a la Calle de Fuencarral quede en la misma si-
cion de la antigua la qual consta de ciento tres pies, y siete
avos medidos desde el punto de la medianeria con la casa
tigua, que segun informe del mismo D. Mateo Guill tie-

ne de grueso esta pared dos pies, y medio, del qual uno, y quatro lados
corresponde al sitio de esta propiedad) hasta terminar en la tres pie
quina que con esta fachada hace la que vuelve haciendo costado
a la Plazuela del Hospicio, debiendo quedar el punto de dicha fachada a la ex
quina, ó angulo a ciento, y ocho pies, y tres quartos desde el punto
to de la medianeria de la casa contigua que es la extensión de la propiedad
de que consta toda la posesion por esta dicha fachada que se propone
se frente al costado de dicha Plazuela: y atendiendo a que las mayores
turas de los dos cuerpos segun manifiesta el Dizeño son de vana proporción,
porción, y las ventanas de demasiada anchura quedando estrechos los pilares,
es mas conforme a buena Arquitectura, y para que se retiren
licia se reduzcan los anchos de las ventanas a solos quatro pies y medio
en lugar de los cinco que se proponen, quedando por las alturas de estos vanos
como en el Dizeño se manifiestan, haciendo los cerramientos de sus luces en lo exterior,
con arcos lintelados de fabrica, y no con humedades de madera, poniendo las
velas en las ventanas de quarto vazo de suerte que su buelo no resalte del
vivo de la pared mas de seis dedos comprendido el grueso del hierro, y los
Balcones no conviene se les dé tanta largura, como el Dizeño manifiesta
dejandolos iguales a los anchos de las velas del quarto vazo, y coronarlas
fachadas con alero proporcionado de madera labrado a saetino con canchillo,
solera, tocadura, y corona de cuerpo moldadas de modo que se ponga
en el su canalon que recoja las aguas del cubierto, y en las dos líneas de las
fachadas al piso de la Calle.

cuatro las horas que es costumbre de piedra verroquena solida de
en la tres pies de ancho, y medio de grueso, observando el mismo
respecto en la forma de la fachada que vuelve haciendo costado
dicha la expresada Plazuela del Hospicio, en la qual parece se
de el plan el Dizeño, y expresion del mismo D. Mateo Guill,
es el animo del interesado en la obra construir mas que
una pequeña porcion, y componer lo restante, mirando al
mayor gasto que se aumentaria haciendose toda la fachada
nuevo: Y respecto de hallarse la fabrica vresa ruinosa
por el cimientto de tapias de tierra, y en banca en ellas por
retirada que hace un tabique del desvan con que finaliza
usado de que las aguas del tejado vierten dentro de
posesion, à demas de ser la compostura de la fachada
que se quiere aprovechar, mui costosa por el mal estado en
que se halla su fabrica, sera de mui poca duracion, para
as de dentro de poco tiempo sea necesario volver à gas-
tir de nuevo en hacerla, como combiene se haga des-
de luego, aunque no sea mas que levantar aora el resto de
larga fachada dejando para mejor tiempo la execucion
del interior. Quando se halle la fabrica de las facha-
as elevada vara y media sobre la superficie de la
alle debe este interesado dar aviso à V. Y. que se
de servir mandarla reconocer, y otro igual aviso
Cal. Reconocimiento se debera practicar quando la obra

Fachada principal à la calle de Fuencarral.

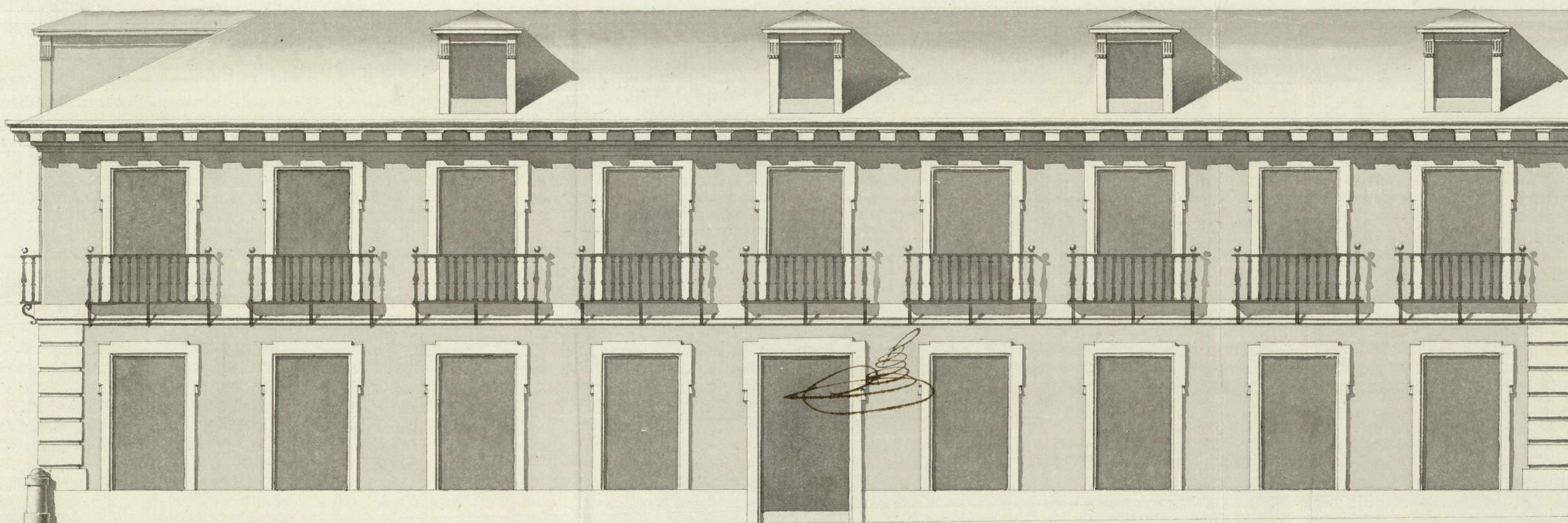

Madrid y Abril 21 de 1785
Manuel Guill

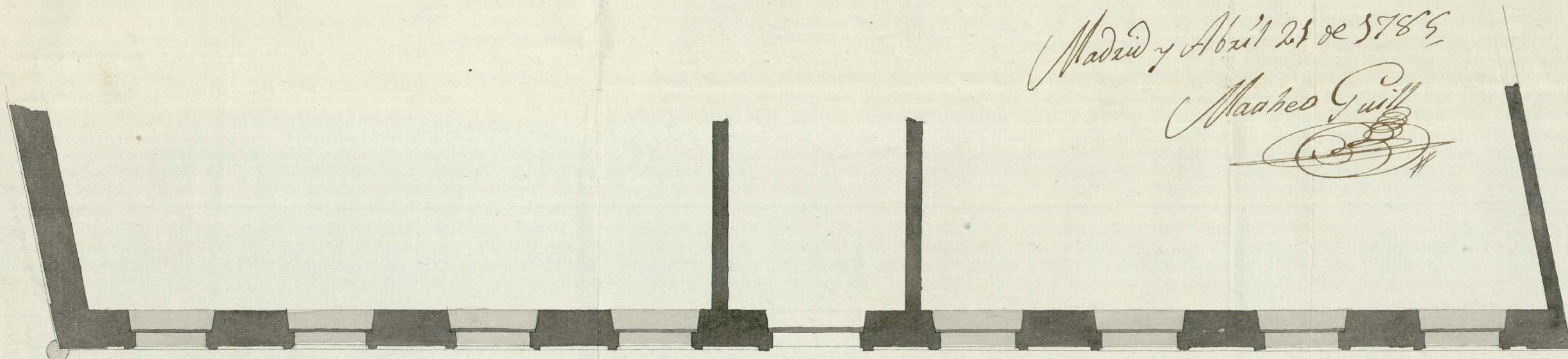

Escala de 1 2 3 4 5 10 20 30 40 50 60 70 80 90 100 110 120

Ayuntamiento de Madrid

Res. Cast.

Excmo. Sr. D. Juan de la Cruz

da. 7

Ayuntamiento de Madrid

8-09-7

Exe. Redificar ma^t
Casa en la Calle de
Fuencarral ~ ~ ~ ~ ~

1785-

1782

Don Sebastian
Cano ental
Fermosado

1-50-3

(2)



Para despachos de oficio quatro y tres

SEPTIEMBRE, AÑO DE

DESEMPENDIDOS OCHEN

DE Y CINCO

Yo el Licenciado Antonio Sanchez Pardo no s. del Rey
Vuestro señor. Ellicia Lempuzay enperado de
Calles de la villa y su Alcaidado de la villa de Madrid.
Doy fe que en día de la fecha estando en la Casa que nueva men
te se está construyendo y cito el memorial que a compañía de
mi testimonio está en la Calle de fuencarral esquina ala
Benito, quaxel y Parroquia de S. Luis alos Baños del P.
picio de S. Fernando desta Corte, propia de las Mesas Mercen
as del Convento bulgo de san fernando: Es. D. Juan de la
Caudal de la real y desuonida en en España de Carlos P.
no, Presidor desta misma Villa y Conde de la villa de Madrid
Luis. por ante mi el infrascrito, con asistencia de D. Diego
Domingo de Tolina Visitador general de esta Policia, D. Juan
cia de Lamo su Thesorer, El R. Padre fr. Antonio Casan
lixio o mercenario y Procurador de las dhas Mesas de S. Fern
do, por quien está dado y firmado el relacionado adjunto men
al, a mí y a aquellas J. Ventura Rodriguez de guite con m
de las obras desta dha Villa y sus faldas. J. D. N. Antonio Qui
qual mío y seguido en ella, si lo tiene e. p. El que está hecho
mado el Pan que a compañía del referido adjunto memorial
ia direccíon corre la construcción de dha Casa; Mando S. E.
mencionado J. Ventura hechara las cuerdas, y m. d. e. las dos fachadas
que hace a las dos Calles de fuencarral y la de S. Benito; Ten
obede cimiento al presente el nominado Pan a si lo e
uo nomando los ajuntres y haciendo las d. d. extencíes q. tubo
comvenientes eno mío ma. El hacerselas y de las medidas res
quelas que fueron constar en por menor el Informe de la
quiere que da y pondrá a continuación el nominado Arrem
al como se manda por el C. de la villa de Madrid
93

provehido: Con lo que se concluyó es de acatoy a mi mandado el
reflexido. ^{or} Caudalero Comisario Belynfias curre le pexvine al
cudado ^{or} Mateo Guilt que en el ynterim se le conceda la licencia q
por el adjuuto memorial tu nespedida oho ^{or} Pedro Procura no puxio.
en la consruccion de oha Casa principia da mla mba oha q
muerza el ^{or} Manq le acompaña y si concedida le fuese. mientras
durase no pde en la Calle de oha cascos mltos escombros m
oueros y si limpia y varrida todos los Sabados. hecho quise an lo lo
bertura p. eludido puxio en el Alexo Canallone p. el recoim. e
las Aguas Abedizas. y al pexo de la Calle entro el ambito de las de
de las fachadas de oha Casa ^{or} Losas a puxio a pexo qe m a co
mo esta mandado. Obervando todo quanto ho mto m. por su
Informe Declara. Prevenga. Lo que ofrecio el nominado q
Mateo Guilt y thapente Complico anj. Para que Cons
ta a oho ^{or} M. ^{or} Juan ^{or} M. y dome mas comenga el propio Man
dato lo pones por testamono qe sion y firmo el presente En
Madrid a treinta dias del mes de Abril año de mill seiscient
ochenta y cinco

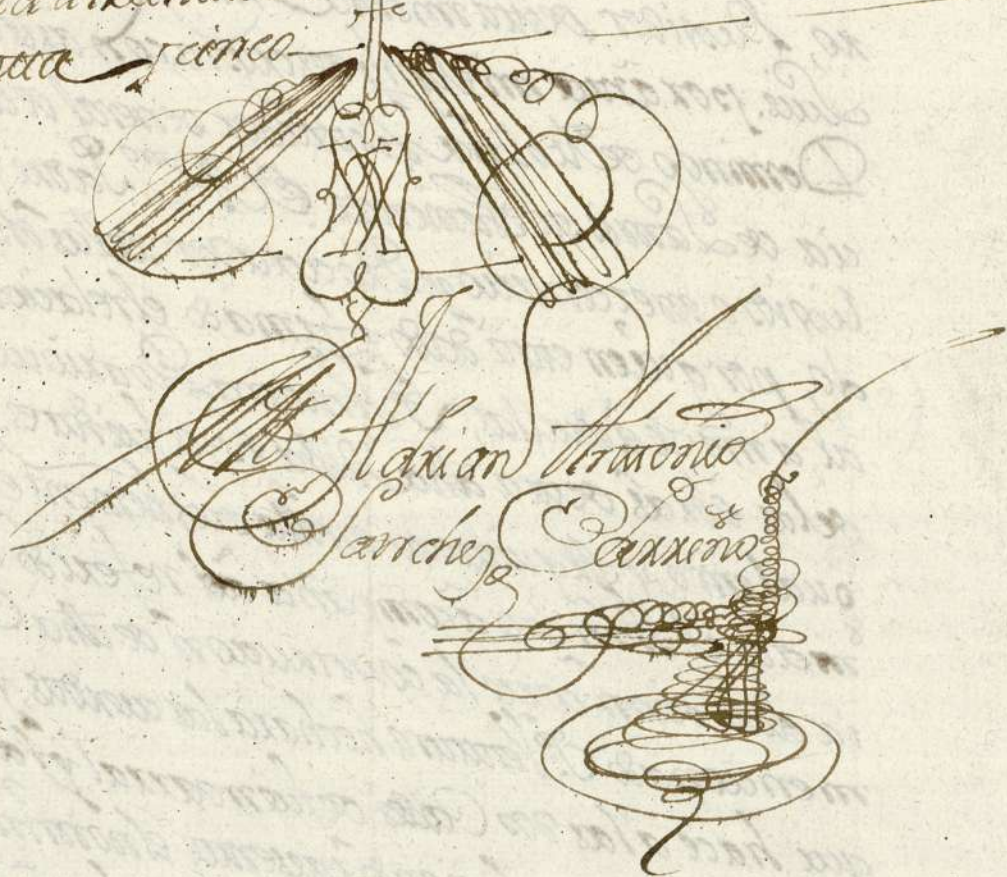
Juan Antonio
Sanchez Canxeno