

Mad.
En
y
nt
Rea
ell
At
C
C
Camp
terior
N
alui
uardar
la e
achada
uir con
diveno
T. Y.
iene
odar e
brenb.
Cara

Mad. 20 de Junio de 1787.

Enruey.

1-50-60
Vill. Señor.

Informe est.
Reo. Comis.
el Juanel con
Arg. Mayor

Atmo. J. Or

Cumpliendo con el
anterior Acuerdo

V. S. J. he reconocido
alineacion que debera
guardar este Interesado
la elevacion de la
fachada que solicita con-
uir con arreglo a el

Dⁿ Vicente Juez Sarmiento Contador
General de la Renta de Salinas, y sus agre-
gadas del Reyno, vecino de esta corte
a V. S. J. con el debido respeto expone; Le
pertenecce una Casa sita en la Calle de S.ⁿ
Pedro, y S.ⁿ Pablo, señalada con el Num.^o 7 de
la Manzana 313. la que tiene determina-
do reedificar, y levantar de nuevo, a cuyo
efecto se ha formado por el Maestro D.ⁿ
Manuel de la Ballina el Plan de Fachada
que acompaña: en cuiu atencion=

A V. S. J. supp.^{ca} que aprobando Dho Plan, se sirva
conceder a el exposente la licencia necesar-
ia para edificar, y construir de nuevo la
relacionada Casa en la forma ordinaria,
y de estilo. Madrid y Junio 20 de 1787.

Viente Juez Sarmiento

Queno que presenta adjunto; y no le me ofree inconveniente en que
V. S. J. le conceda su permiso para ello alandola sobre la linea que en el dia
tiene con las Casas medianeras señaladas con los N.^{os} 6- y 8- y es de 22 $\frac{3}{4}$ pies; pues
todas ellas converban una perfecta y arreglada alineacion; e igualmente
obexando que las alturas de sus pisos y Alero atien con los de la citada
Casa medianera N.^o 8, como tambien el que su Construcion sea hecha

sobre el correspondiente Localo de Cantería, y dandola el grueso de
y tres quarto p.^a en el primer piso, retallandole en cada uno por su interior
un quarto de pie, de forma que en el ultimo resulte con el de Dor y
quarto pies, de Buena Albamileria con Arcos de lo mismo en los huecos de
Puertas y Ventanas, coronada con Alero de Madera labrado a Sacos
y compuesto de Modillones proporcionados, solera, tocadura, y Corona, de fan
puesto en el Canalón de ofa de Tara, que lleve y vierta las aguas de
cubierta, y en la Acera al piso de la Calle de la Piedra Berroguena
y de buen grano de tres pies de ancho por medio de grueso, sin lumbrera
alguna de Cueva en ellas; y que en hallandole elevada la fachada a la
altura del primer piso de aviso a V. S. este Interesado para que la
mande reconocer, e igual aviso quando este a los Señores para practicar la
misma diligencia, y que por ellas conste a V. S. haverse observado
lo que tenga a bien resolver sobre este particular. Madrid 27 de Jun.

de 1787.

Juan de Villanueva

Apdo Sento.

No encuentro reparo p. q. V. S. conceda la licencia
que se solicita arreglando el dueño al Informe del
Maestro mayor que puede o q. V. S. determine lo
mas conforme: Madrid 30 de Junio de 1787.

Agustín de la Cerna

Madrid 31 de Julio

2
8 Julio de 1887.

Excmo. Ay. de M.

Concedere la liza que se pide para la
ejecucion desta obra con arreglo
a los informes ante
el

Fra. en 4 del mismo.

1-50-60

nos. 2 de Feb. de 1787

Innu. Ay.

Señor.

Informe est.
Recor. Amos.
el Juantel con
Ag. Mayor
alguno de sus
nientes

Ofmo or
S.

Cumpliendo con el
superior acuerdo de
S. Y. puedo decir,
e la mutacion
la Puerta que
te Intererado so-
cita hacer con
reglo a el
vicno adjunto que
resenta queda con
Regularidad y

Dⁿ Vicente Tuez Sarmiento, Contador Grál.
de la Renta de Salinas, y sus agregadas del
Reyno, vecino de esta Corte; A V.S. con el res-
peto debido expone: Que teniendo determinado
construir de nuevo una casa, q^{le} corresponde
en la Calle de S. Pedro, y S.ⁿ Pablo, señalada
con el numero siete de la Manzana 313. pre-
sento el Plan de fachada; el q^{en} vista de los
Informes dados por el S.^{or} Refidor del Juantel
y Maestros Mayores, se aprubo, y despachó la cor-
respond. Licencia por V.S. con fecha de quatro
de Julio anterior; Y haciendo en su virtud pro-
cedido a el derribo del Edficio antiguo, se ha
hallado mas util, y ventajoso, asi para la dis-
tribucion del terreno, como para las luces inte-
riores, el cambiar, y mudax la Puerta pral. de
Fachada, del lado izquierdo entrando en que
la Marcaba, y señalaba el Plan presentado,
a el derecho, y opuesto en q^{lo} hace el nueva-
mente levantado, q^{le} acompaña, sin q^{le} se haga
en el otra alguna variacion, ni cause defor-
midad a el aspecto exterior, antes por el con-
trario quedara mas bien compartidos, e igua-
les los huecos, y balcones. En cuya atencion=
A V. S. Supp.^{ca} q^haviendo por presentado tho. nuevo plan,
se sirva mandar se junte a el anterior expd.^{te} para que
conste, y demas efectos convenientes; en q^{le} recibirá
especial favor. Madrid y Ag.^{to} 20. de 1787.

Vicente Tuez Sarm
E

*proporcion Devida a el aspecto publico, no influyendo cosa en comoran
a su solidez; y por lo tanto no hallo inconveniente en que V. S.
le conceda el Correspondiente permiso para ello. Que es quanto p
do manifestar a V. S. J. sobre este particular. Ma

24. de Agosto de 1787.

Juan de Villaverde

J. M. O. V.

No tengo q poner en la consideracion de V. S. ma
delo q expresa el Arquitecto ma con cui
dictamen me confimo. Madrid 24 de Agosto de
1787

Juan Sancho

y Alpuerto

Madrid 24 de Agosto de 1787.

En su Ay.

Como se propone

concord

J. V.

anto pr

Mar

ma

smile

מחנה

701433

2

Dear Mr. Webb -
 I have no letter from
 the American Assoc.

18

De la Academia de San Fernando
de Pintura y Escultura
D. Juan de Vitoria
D. Juan de Vitoria

Cd
T. 2. 2nd ed.
Ct.

proporcion. Devida a el aspecto p[ro]p[ri]o, no influyen a con[tra]r
 a su solidez; y por lo tanto no he[re]a inconve[n]iente que
 lo con[tra]e el correspondiente p[ro]p[ri]o para ello. Que se
 de manifestar a

De Co[n]sejo Co[n] 1787

Juan de Villanueva

No tengo q[ue] poner en la correspondencia
 de lo q[ue] esp[er]a ab[er]iguar en me
 1787

Madrid a 10 de Mayo de 1787

Don J[uan] de

Como se prop[one]

D. Vicente Tuer Sano,
 Contador Gen[er]al de la R[ea]l
 de Salin[er]ia y sus agregadas
 del Reyno.

F. V. S. Supp.
 cao

Don. Melchior de
 Cevallos y de los
 Pedra, y r. de los de
 Senor

1787

1781-
Sr. D. Sebastián María
Cana en la Calle de S.
Pedro y S. Pablo 2

M^{no}
M. Señor.

D. N. Vicente Juan San-
miento Contador Capitán
de la R. R. de Salinas.

Suplica a V. S. D.

En Deseñar y
1781-

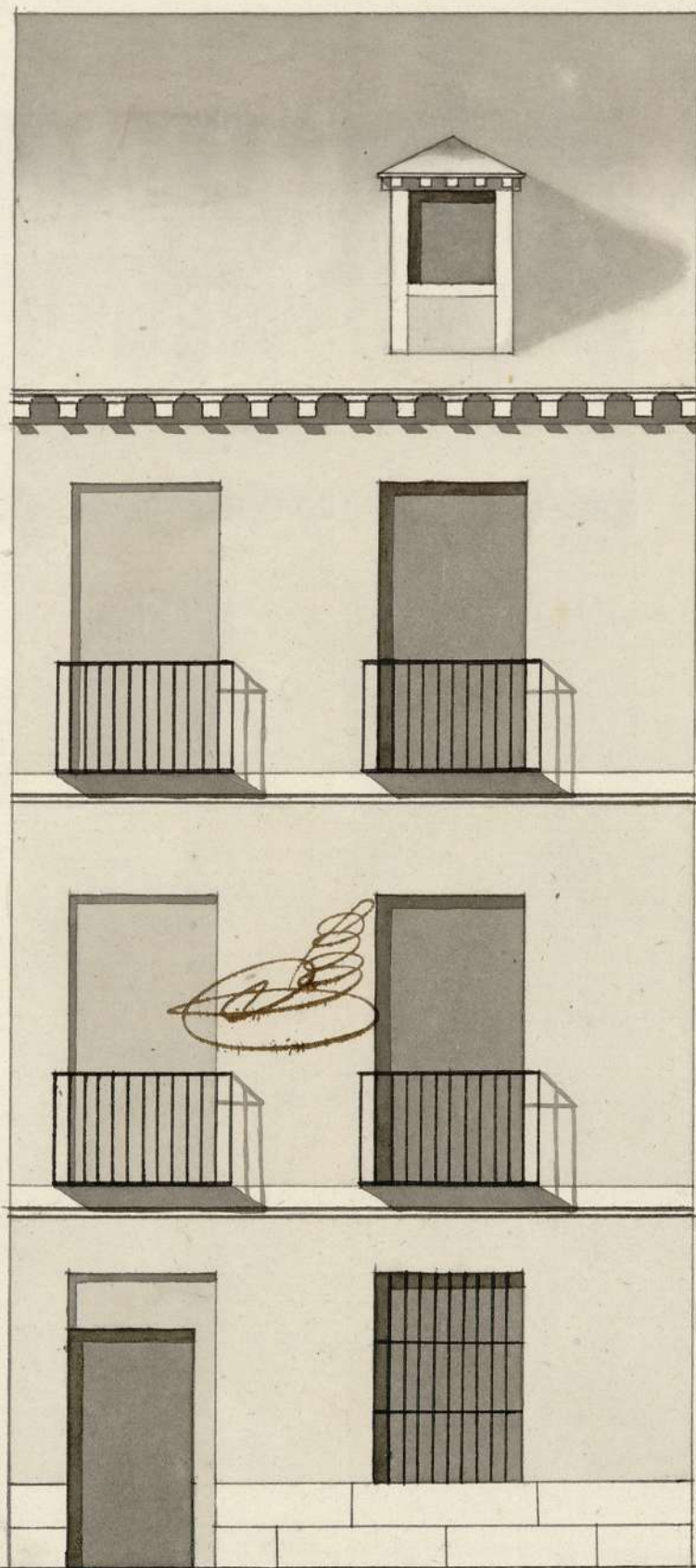

Informado à Madrid en
27. de Junio de 1787
Villanueva

22 3/4

Escala de 40 pies Castellano

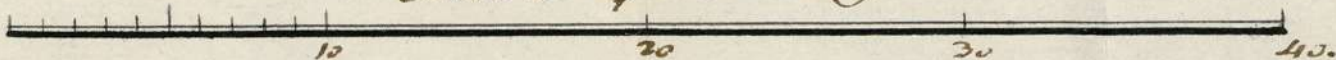

Man. de la Bañina

1-50-60

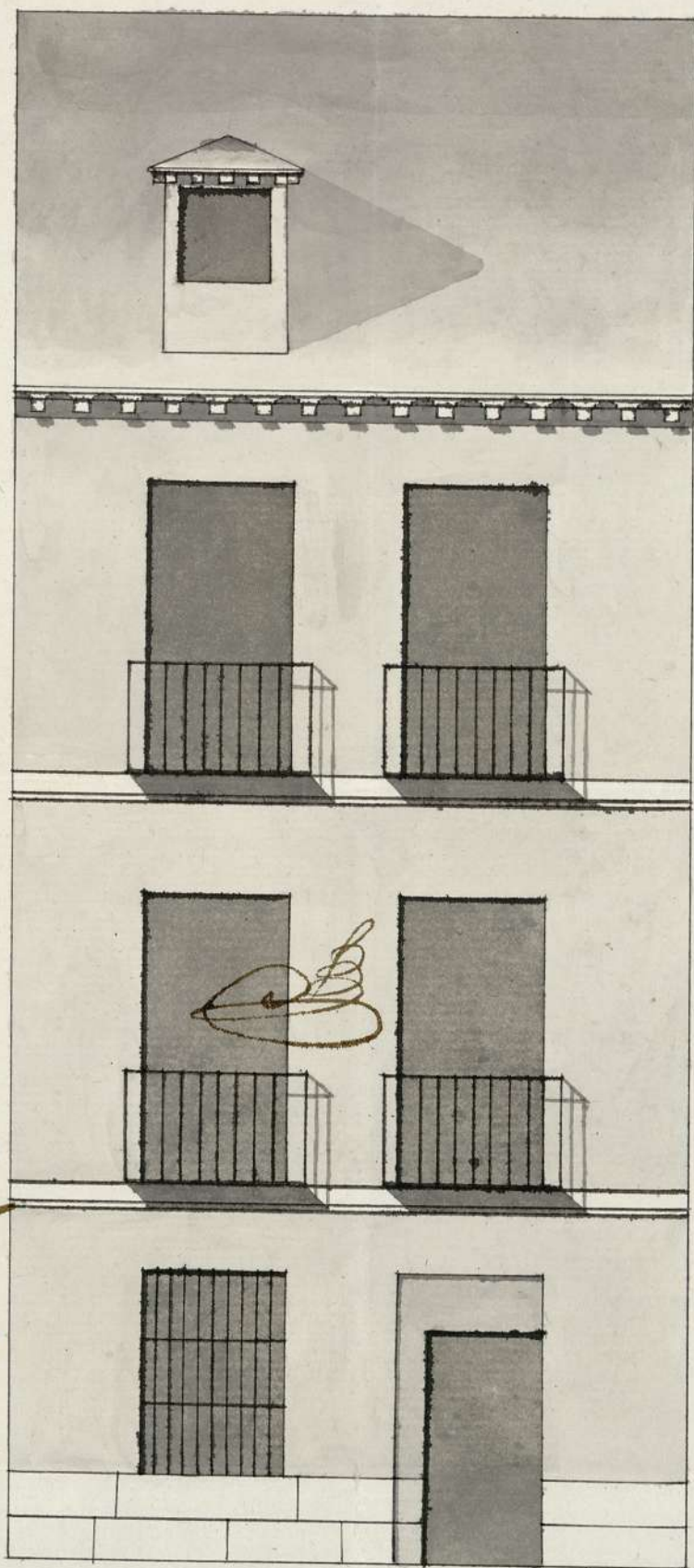

Informado a Madrid en
 24 de Agosto de 1787
 Juan de Villaverde

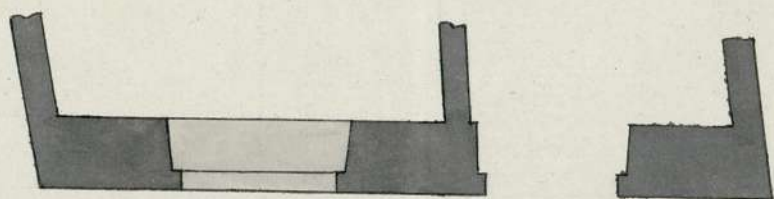

Escala de J. Cartellano
 5 10 20 30 40

Ayuntamiento de Madrid

Man. de la Ballina
 Madrid 15 de Agosto de 1787