

11 de Feb. de 1883

Amu. City.

Al Sr. D. Juan de Dios

Reos. Comis.

Al Sr. D. Juan de Dios

Al Sr. D. Juan de Dios

Al Sr. D. Juan de Dios

Al Sr. D. Juan de Dios

Al Sr. D. Juan de Dios

Al Sr. D. Juan de Dios

Al Sr. D. Juan de Dios

Al Sr. D. Juan de Dios

Al Sr. D. Juan de Dios

Al Sr. D. Juan de Dios

Al Sr. D. Juan de Dios

Al Sr. D. Juan de Dios

Al Sr. D. Juan de Dios

Al Sr. D. Juan de Dios

Al Sr. D. Juan de Dios

Al Sr. D. Juan de Dios

1a 50 86

100 — 02 — 10/

3
Al
a
I
R
a
e

E
am
U.
me
en
ne
de
en
y
ad
se

Madrid 11 de Feb.º de 1788. D^{to} mo Señor

Inuclay.

Informe el Sr.
Reco.º Comis.
al Quaxel con
el Ay.º mayor

Ofmo S.º

En cumplimiento del
anterior acuerdo de
V. J. J. puedo decir, que
mediante hallaxre
en una perfecta ali-
neacion la fachada
de la Casa expresada
en este Memorial,
y Demostrada en el

D^{to} Fran.º Chavano por cuenta de quien se administran,
y conuen unas Casas propias de S. M. y suyas en la calle de Hor-
taleza con accionadas ala de S.º Mateo señaladas con los
numeros tres, y quatro, y la manzana trecientos treinta.

haze presente a V. S.ª que siendo necesario demoler, y fabri-
car nueva planta la fachada de una de ellas por la calle
de Hortaleza, con arreglo a el disenio adjunto formado por el Ar-
quitecto de S. M. y mayor de V. S.ª D^{to} Juan Villanue-
va, que es quien se halla en cargado en virtud de li.ºm
relas expresadas obras

Suplica a V. S.ª se sirva conceder para
ello la Correspondiente licencia y permiso Madrid.
11 de febrero de 1788

Franco Chavano

adjunto Diseno, sobre la qual deve eleuarse la que se nueva planta
se ha a construir; y deviendo hacerse bajo mi Direccion, y las devidas Reglas

de solidez y decoracion, no seme ofrece inconveniente en que V. S. I. conceda
el correspondiente permiso para ello. Que en quanto sobre este particu-
lar puedo exponer á su consideracion. Madrid 12 de febrero de 1788.

Jaime Villanueva

M. S. I. haicndo reconocido el sitio y solar en el que
se ha de haer la obra que demuestra el Plan pre-
sentado por el Maestro m. de V. S. I. no se me ofu-
ce reparo para q. V. S. I. conceda la licencia que
se solicita. Madrid 20 de febrero de 1788.

Agustin de la Cana

Madrid 21 de feb. de 1788.

Enm. Ay.

Conceder esta li.^a como se informa

Hea en 27 de marzo.

20.

Frederick and
 Wm. C. B.

128

de solidez y decoracion, no siendo otra inconveniente en que V. S. I. mande
de correspondiente premio para ello. Fue en quanto sobre este punto
se pudo exponer la susdicha. Madrid 12 de febrero de 1788.

Mando a V. S. I.

que se remita al sitio y solar en el que
se ha de hacer la obra, y se remita al Plan pre-
sentedo por el Excmo. m. de V. S. I. no se me olvide
la repara para q. V. S. I. comoda la ciudad y se
de solidez. Madrid 12 de febrero de 1788.

Aguirre de la Cana

Mando a V. S. I. P. de 1788.

Enm. V. S. I.

Conceder esta ley como se informa

Ha en 21 de marzo.

Carra Calle de Herreria.
proprio de S. M. }
}

1788



Para copias de oficio quatro mrs.

SELLO QVARTO, AÑO DE MIL SETECIENTOS OCHENTA Y OCHO.

Yo el Sr. D. Antonio Sanchez Pardo, Sr. del ay. mo
 de la Villa de Madrid, por el Colegio Policia Limpieza y
 de las Calles y real debrado de Tavernas desta Villa
 de Madrid. Doy fe que oy dia de la fecha estando en las Ca-
 sas que relaciona el memorial que acompaña a este m. to
 monio, situas en la Calle de Extalera con a. de las Ma-
 nchas Parroquia y quaxel llamado de S. Luis, señaladas con los
 numeros tales y guaxel de la manzana tales de m. to
 propias de S. M. y se administran y corren por cuenta de S. M.
 Chauano parte que pide: El Sr. D. Augustin de la Cerna Cavallex
 de la R. y distinguida orden española de Carlos tercero, Res. de
 desta misma Villa y Comisario del dho. Juantel de S. Luis, con
 asistencia de J. de Domingo de Teolima J. de la R. y de la
 Policia, Juan Garcia de Lama su then. el referido D. Francisco
 Chauano, y Juan de Villanueva Aguacate m. to m. de la
 obras desta oha villa y sus fueras, por quien esta hecho y firmo
 el dho. que acompaña al dho. adjunto Memorial, a cui a dice
 cion esta y con la obra que en el se demuestra a a. de la
 en las ya m. to de las Casas: Por a. m. y el m. to de la
 S. S. le mando al proprio Juan de Villanueva hecho a las
 cuerdas y m. to de la fachada de las por oha Calle de Extalera, y
 en su obediencia a solo lo que a. m. to presento oho dho
 no, no mando las a. m. to y a. m. to con a. m. to al, al
 por com. to, que los que fueron por m. to Consuevan
 de la de la racion Informe que de lo de lo que da y
 poner a a. m. to de la oha adjunto memorial, como se
 manda por el Acuerdo que del proveen los S. de la R. y de la

1788

imiento de la villa, y que Complexia ena do y pora do
su conuamido. Como que se conchugo este Acto y eman
dado del proprio Alcalde Comisario lo pongo pora do
mo para que sea conuamido a otros señores y dones mas com
venoa, que sion y firmo el pres ena en esta villa de la
died a diez y ocho dias del mes de febrero año de mill sete
cientos ochenta y ocho.

Juan Antonio
Larache Carrero

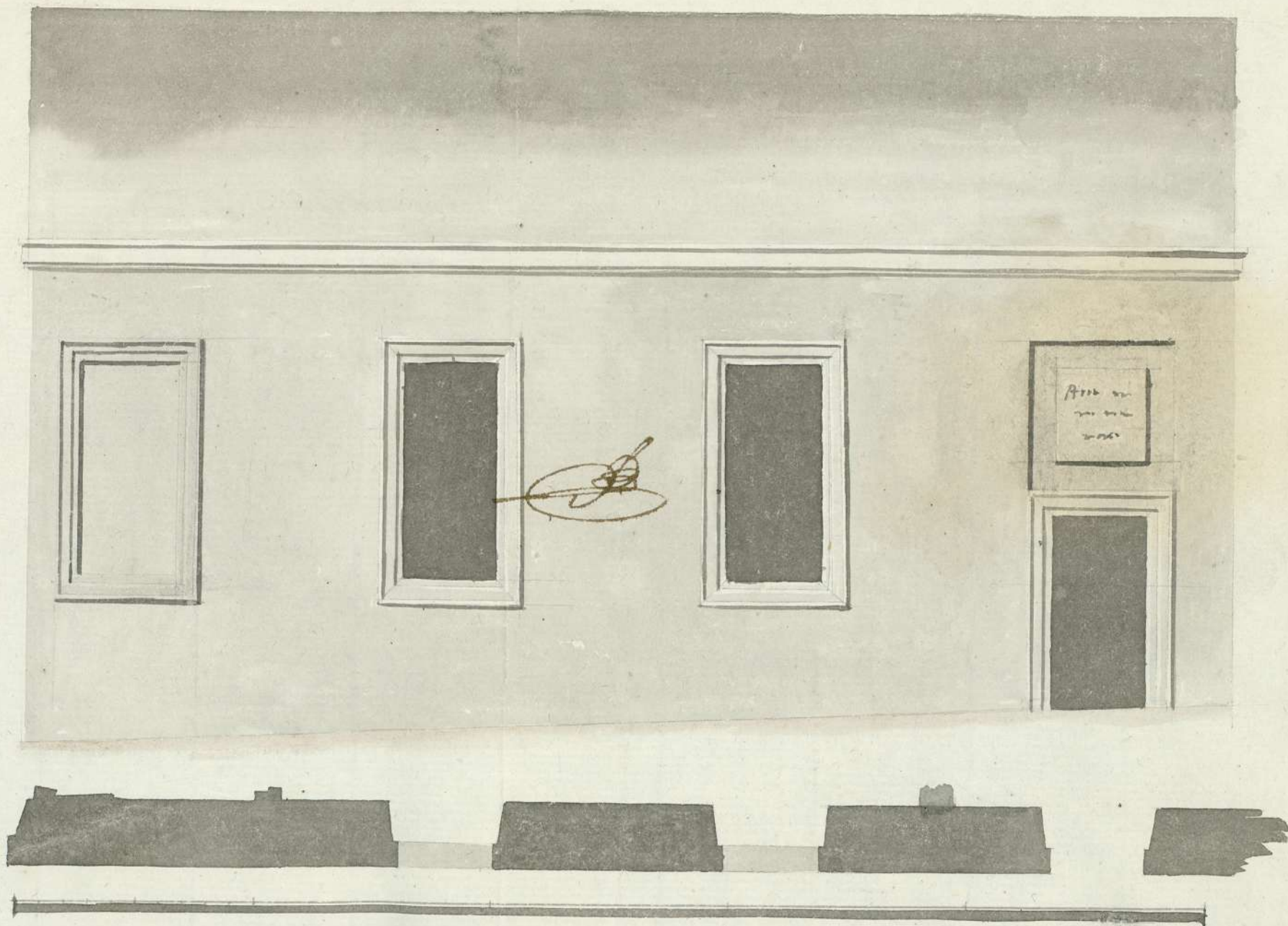

Villanueva
Echeverri

Ayuntamiento de Madrid

1-50-86

Ayuntamiento de Madrid

1508

