

Madrid 6 de Mayo de 1833.

Excmo. Sr. D. Juan de Dios  
 Alcalde de Madrid

1a 50-99

Excmo. Sr. D. Juan de Dios  
 Alcalde de Madrid

Hace presente a V. Excmo. que en la Calle  
 de Valverde, se pretende hacer una Casa que ha de  
 ser de tres plantas, y buelva a la S. Maria del Puerto  
 de San Juan, con el Sr. D. Juan de Dios. D. Juan de Dios  
 ya Casa se compone a Cuarto Basso, y  
 para, por dha Calle a Ordeña, y para a  
 la distancia el Alcaide de la S. Maria del Puerto  
 de San Juan, y en el texto a esta con una parte baja  
 de, y de otro por otro  
 por acostumbrados.

Señor D. Juan de Dios, y con la idea nuevamente de fondo la  
 uniforme a la altura, a lo demandar que se  
 halla construido, y para ponerlo en una  
 Ayuntamiento de Madrid



179 - 01. 11

3  
En  
De  
Fa  
cole  
re  
re,  
por  
En  
ante



Mad. 6 de Mayo de 1888.

Informe est.

Recor. Comis. del

Procatel con el Arg.

maior o al uno

deus temientes

MO OR  
H. S.

Bernabe Serna, Vecino a esta Villa

Hace presente a S. S. Ill. que en la Calle

a Ortaleza, le pertenece una Cava que hace

Esquina, y buelbe a la a S. Maria del Arco,

disting. con el Num. 14. Manz. 311. cu-

ya Cava se compone a Cuarto Bajo, y

Pral, por dha Calle a Ortaleza, y parte a

la linea a la Citada a S. Maria del Arco,

en el resto a esta con una parte baja

quinosa su fabrica, la que solicita demo-

flex, y construir nuevamente desandola

uniforme a la altura a lo demar que ve

halla construido; y para ponerlo en

Ayuntamiento de Madrid

En consecuencia del acuerdo anterior de 6 de Mayo



8 Junio de 1788.

Don Ay<sup>to</sup>

Concedere esta liz.<sup>a</sup> como se informa

Por en 6 de Junio

Supo.

a

A. S. M. ma

D. Bernabé Serna

M. S.

Señ. Medifias ma<sup>8</sup> }  
Carras en las Calles de  
Ortaleza y S. M. del Pao

1788



*Handwritten text at the top of the page, likely a header or title, written in a cursive script.*

*Handwritten text on the right margin, continuing from the previous page, written in a cursive script.*



de este presente año  
he reconocido la  
Casa del mismo  
aui, prencipal  
sta en la calle de  
María del Arco, disting.  
con el numero 14 y la  
manera de pertenencia  
a D. Bernabe Serna de  
leno de esta corte el que  
solicita reedificar y llevar  
la de nueva planta

Ejecucion:

ma ca  
A. S. H. Supp. se sirva conceder la li-  
cencia correspondiente.

En que Recivira Merced.

Madrid, y Abril 30. de 1788.

Bernabe Serna

La fachada con arreglo al diseño q se presenta  
y no halla inconven. En que V. M. conceda a este  
Interes de la licencia que pide observando que la linea  
de la fachada quede lineal entre los dos puntos de  
la cara medianera num. 15 y la del 14 que es del  
mismo Dueño q forma angulo o ang. y fachada en  
la calle de Hortaleza, atando el alero con la rela-  
cionada al angulo y lo mismo la importa q. Tam-  
bien queda a nivel con la cara del num. 15 y lo  
restante de ella se finalizara segun se advierte  
en el prenotado plan, concluiendola con el re-  
lacionado alero q. La corona en que sera consti-  
do tanto en la obra nueva como en la vieja  
comp. na de archedas y madera labrada a  
fectino con sus modillones proporcionados  
solera bradura, fabricar y corona molda-  
das, dexando puesto en el su canelón espale-  
lada para recoger las aguas de los cubiertos.  
Ayuntamiento de Madrid  
Asimismo se debena observar q el gacero se



fachada sea del mismo q<sup>ue</sup> el de la casa vieja  
con q<sup>ue</sup> sea aunar, los cerramientos en ella de puer-  
tas y ventanas sean de arco adintelado de pátula  
de albañilería, y no con umbrales, y del mismo  
modo aniveladas sus alturas con las viejas, y apro-  
porcion en sus anchos o lucos, y en la línea del pavim.  
de la mencionada fachada o log<sup>ia</sup> en el p<sup>unto</sup> de la calle  
las toras q<sup>ue</sup> es costumbre de piedra barroquena, de  
tres p<sup>ies</sup> de ancho y medio de grueso, y por último quan-  
do se halle la fachada elevada para y media, debe-  
ra este Intero<sup>ro</sup> daravio a V<sup>uestra</sup> M<sup>ajestad</sup> de q<sup>ue</sup>  
se lea mandar reconocerlo, y por los dos iguales  
se debexan practicar, para q<sup>ue</sup> conte a V<sup>uestra</sup> M<sup>ajestad</sup>  
vaya obrevado lo q<sup>ue</sup> tenga a bien determinar  
Ejecutada una obra como va referido  
quedará con buen aspecto, decoracion, y segun reglas  
de buena policia: Que es quanto puedo decir, e  
informar a V<sup>uestra</sup> M<sup>ajestad</sup> y Junio de  
1788.

Matheo L<sup>uz</sup>

A El Comisario del Cuartel q<sup>ue</sup> hà asistido  
a estas diligencias no se le ofrece reparo q<sup>ue</sup> embaraze  
la solitud del Intenerado, por lo q<sup>ue</sup> S<sup>us</sup> T<sup>ras</sup> seolverá  
lo q<sup>ue</sup> fuere de su agrado. Madrid y Junio de 1788.

Dr. Juan Garcia  
Falcona

Madrid S<sup>e</sup> de



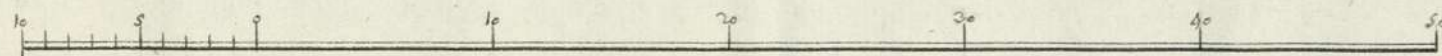
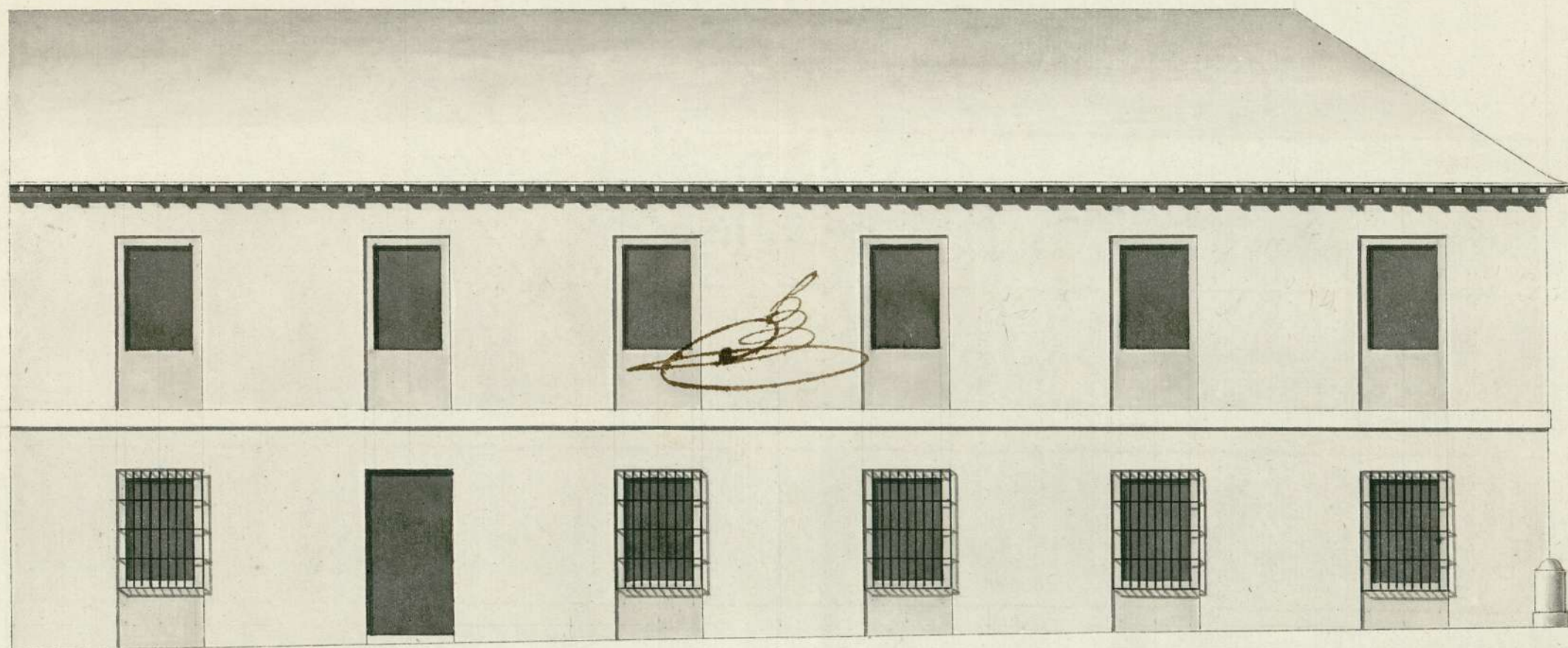

Ayuntamiento de Madrid

Manuel Bida  
B



(2)

1-50-99

Ayuntamiento de Madrid









Para despachos de oficio quatro mfas.

SELO QUARTO, AÑO DE  
MIL SETECIENTOS OCHEN-  
TA Y OCHO. //

Yo Adrian Antonio Saez Parroño Esc. del  
Rey nro. S. en Colegio Policia, de miera, Encomendada  
de las calles, y R. Aditio x tavernas, y V. de  
Madrid: Doy feq. hoy dia x la fha, y tan en la casa  
q. relaciona el Memorial q. acompaña, a este mi  
testimonio, sta en la c. x de la casa q. chare equi-  
na y buelve ala x. Maria del Arco, señalada  
con el num. Catore nam. <sup>tas</sup> miera, Parroq. x  
S. Luis y Quaxel titulado x S. Comercio, prop.  
x D. Bernabe Serna V. x esta V. Cl. D. Nam. Taberno  
Rat. Cav. Capitular x esta V. y comisario x el  
referido Quaxel, p. ante mi el ynfra scripto con  
asist. x D. Josef Domingo x Molina vinitad. q. al  
xcha Policia, D. Juan Garcia x Serna x then. D. Ma-  
theo Pul then. x el arquitecto maior x las obra  
x esta V. x sus fuentes, D. Manuel x Bradi  
igual arquitecto y mro. x obra en ella, por  
quien esta hecho y firmado el Diviño q. acompaña  
adho adjunto Memorial, y el referido D. Bernabe Serna.  
Mando s. adho D. Mateo hechara las Cuerdas y mi-  
diera la fachada xcha Casa, y en su obediencia. teniend.  
pres. El citado Diviño asi lo f. c. to, tomando los apun-  
tes y ejecutando las advenencias q. x las tales medida  
resultan, y tubo por comb. <sup>tas</sup> el hacedor adho D. Ma-  
nuel q. las q. fueron por menor resultaron x el Infante  
declaro. q. dho D. Mateo he tiene quedax y pondra a con-  
nuacion



adho adjunto memoria, como vele suenda  
por el acuerdo de los <sup>25</sup> el <sup>25</sup> Ayuntamiento  
estada de ael provehido, con lo q se concluyó es  
te acto, y de mandado el referido S. Comisario,  
del ynscripto leprovine adho d. <sup>25</sup> Manuel  
Pineda, como tal Director y suñ. y la Insinu  
da nueva construci<sup>on</sup> casa, nudiase principio  
aella hasta q. vele conoada a dñ. q. Pineda  
dho Bernabe serna, ni desase en lat. eñerra.  
Cascotes ni otros excomites, y el limpia y barni  
da todos los sabados, hecho el cobertizo para  
vutejado, puesto en malero, canalon o canal.  
nes q. el <sup>25</sup> Ayuntamiento. Las aguas lloberas, y al  
puro xla misma calle y dirito xla referi  
da nueva fachada lora de Piedra Berroque  
ña como es cortumbe, hacciendo y praticando  
todo lo demas q. dho d. <sup>25</sup> Matheo Ruiz pro  
venza endho su Infame, dedarac<sup>on</sup> lo q. pro  
metieron cada uno por lo q. asi toca cumplir  
lo: paraxa. Con lo lo relacionado endho <sup>25</sup> Ayuntamiento.  
y donde mas Combenga, lo ponga  
por testimonio en bñ. el mismo Mandato  
q. signo y firmo en Madrid a catorre dias  
el mes de mayo año de mil setec. ochenta  
y ocho —

Matheo Ruiz  
Sanchez  
Caxeno







