

Mad. 31 de Marzo de 1794.

1^a 54-6.

Amu. Ay.

Ill^{mo} Sr.

Informen V^{os}.
Pres^{or}. Comis. del
Ayuntamiento Mayor.

D. Pedro Sanchez encargado de la obra de la casa que se construye para la Academia Española en la calle de Balbende, n.º 29, manzana 346: P. A. L. obediencia de V. S.ª con el mayor respeto Dice, que debiéndose hacer algunos reparos en su fachada y cimientos con arreglo al Plan ó diseño, firmado por el arquitecto D.ª Juan Antonio Cuervo, que adjunto presenta; para que se pueda proceder a la ejecución de lo necesario.

A. S.ª con el mayor rendimiento supp^{ca}, se sirva concederle las licencias necesarias para ello; con la gracia espere recivir de V. S.ª Madrid y marzo 31 de 1794.



Pedro Sanchez
Ill^{mo} Señor.

En consecuencia del Acuerdo antecedente por ausencia del Arquitecto Mayor: He reconocido la

Cara que el Memorial Nro. y el Dicho que
para hacer varios Nros. en la fachada se pre-
senta, y no hallo inconveniente en que S. S. Y. con-
ceda á esta parte la licencia que solicita, obren-
dando se execute dicha fachada conforme demues-
tra el Dicho; que es quanto debo informar á
S. S. Y. en este asunto. Madrid 9. de Abril
1794.

Fran. Sanchez

Hmo. S.

No tengo que añadir al Informe que an-
tecede. Madrid y Abril 26 de 1794.

Manuel de S. Canga

Mad. 29 de Abril de 1794.

Insru. Ay.

Concedere lic. para hacer estas Obras
con arreglo á los informes antecedentes.

Fra. en B.

Casa que el Memorial N.º 100 y el Divano que
para hacer varios N.ºs en la fachada se pre-
senta, y no pudo convenientemente en que P.º 1.º con-
ceda a esta parte la licencia que solicita, obren-
dolo se encare de la f.ª dada con buena demus-
tra el Divano, que es quanto debe informarse
P.º 1.º en este asunto. Madrid D. de Abril de
1794.

Juan Sanchez

Este es el que se anadia al N.º 100 que con-
tenga el N.º 100 de Abril de 1794.

M.º de Abril de 1794

Concederle para hacer obras de
con arreglo a lo informado anteriormente

Calle de Valverde -

7

1794.

Para despachos de oficio quatro mfs.

SELLO CUARTO, AÑO DE
MIL SETECIENTOS NOVEN-
TA Y CUATRO.

1-54-6

Q. n.
Francisco x. S. Martin y Silveo Em. el Rey mo. S. el Colegio Policia
y S. A. y Municipales desta Villa e Madrid: Oficial de la S. nra. M. Ayuntamiento
Vecino y el Estado sobre ella:

Doy fe: que estando hoy dia esta fha en la Casa numero veinte y
nuebe, mansana trescientas quarenta y seis, sita en la Calle de
Barberde: El señor D. Manuel x. S. Clara Caballero Regidor perpe-
tuo desta misma Villa, y Comisario del Juicio x. S. Josephmo. S. Juan
Garcia x. S. ama Visitada gral. e Policia; D. Manuel x. S. Tedallas su the-
niente, D. Fran. Sanchez que lo es el Sr. Mayor D. Pedro Sanchez
Encargado de la Obra q. se intenta hacer, y D. Juan Antonio Cuervo Sr.
q. parece ade dirigir la referida Obra por quien se halla firmado
el Plan adjunto. Mando S. al referido Sanchez, Mitre y alinarse
la fachada q. debia darse, de forma que quedase anexada a Policia,
en consecuencia por ante mi el infrascripto asi lo practico, tomando
los apuntes adbertencias y medidas que le parecieron oportunos
las quales comtaran el Informe y Declaracion que tiene quedar
a continuacion el Acuerdo e Statuto puesto a la solicitud
que se presento, y se dió x. S. previne al citado Maestro Di-
rector no principiare la Obra en el interin que no se obtenga

las correspondientes licencias del Ayuntamiento desta

dicha Villa, y coneguitas que sean, mientras dure aquel.

La no ha de reparerla Calle, tierra, Canchete ni escombros

que embarasen el tránsito pp. Antes bien todos los

Sabados limpia y expedita con arreglo a Justicia, logu-

-al prometido cumplir, y en su caso finalizo este Acto

y Operacion que Amantado e. l. e. lo pongo por testi-

monio que signo y firmo. Madrid ocho de Abril de mil

Setecientos noventa y quatro.

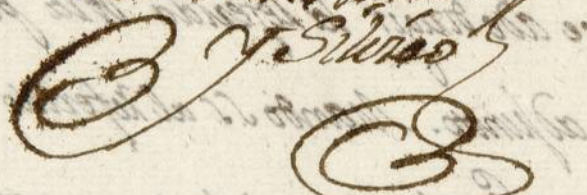
Mico N.
Don. de S. Martin
y S. Juan

Diseño que manifiesta la forma que se intenta dar á la fachada de la Casa de la Real Academia Española en la Calle de Valverde.

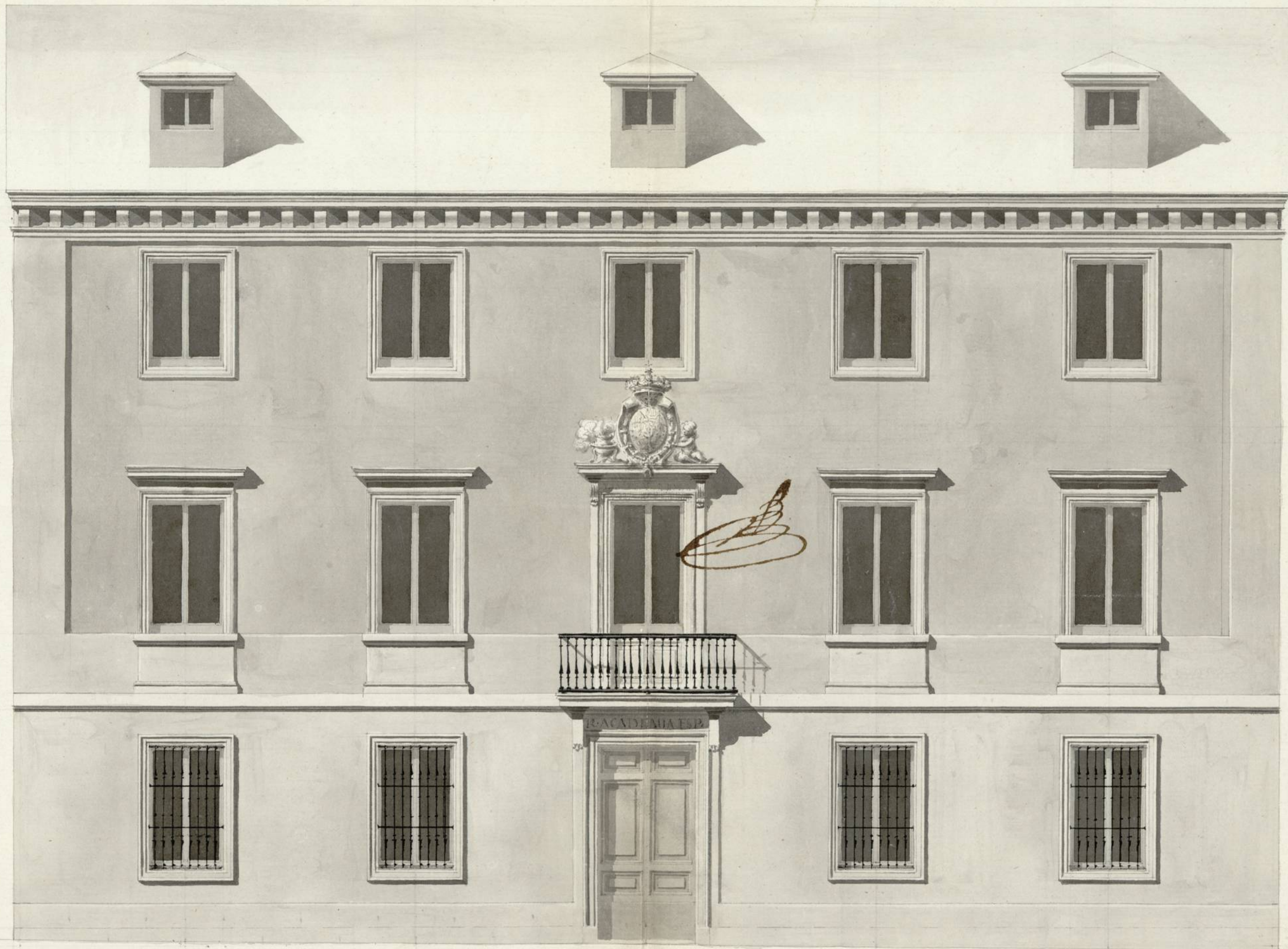

10 5 10 10 30 40 50 Pés cast.

Ayuntamiento de Madrid

*Don Antonio
Cuevas*

60x40

1-54-6

3