

D-67

SELLO CUARTO : CUARENTA  
MARAVENES. AÑO DE MIL SE-  
TIENTOS NOVENTA Y SIETE.

1<sup>a</sup> 55 29





100 22 100

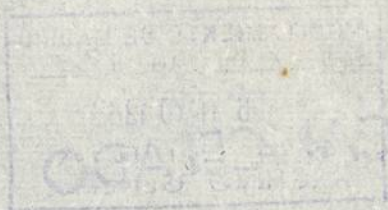





Quarenta maravedis.

SELLO CUARTO, CUARENTA  
MARAVEDIS, AÑO DE MIL SE-  
TECIENTOS NOVENTA Y SIETE.

Mar. 9. x<sup>vo</sup>. C. 1797.

Amo Semor

En su ofy.

Informet  
Argto m. 9v

Uomo ex  
all. v.

Cumpliendo con el an-  
teixion Acuerdo de V. Z.  
he visto, y reconocido lo  
ya construido en las dos  
Fachadas que de nueva  
planta se estan ejecu-  
tando en la Posesion  
que expresa esta Am-  
tancia; y allo enton echu  
con arreglo a la licencia  
que para el efecto con-

Don Francisco Moreno y Cano Alm. Or  
suma Cuba que se esta construyendo  
en la Calle de Carreteras con Aduanas  
a la Plaza de la Admaria y se señalada  
con el N. 20. de la Mam. 206. con el de  
vido respeto dice: Que en virtud de haberse  
contrado el Local de Cantina en una, y  
otra fachada vapo las Simas que se le  
previno en la Lic. a este Y. Ayuntamiento  
por cuya Causa resulta haber cubido dos  
cantidades de terreno de otra Cuba averse  
fue al Publico, y cumpliendo con dar el  
primer abito para el reconocim<sup>to</sup> de otra  
obra.

Supp. a V. J. mande q. el Maestxo ma  
yor reconozca dha Caxexia, y declaxe los  
Pied xistio que deben abonarse a la refda  
cada, con su justo valor, y exentado se  
espida el caxexio, pond. Libram. en favor  
al Supp. contra el Fhis. de la Causa  
publica, certar. enq. rubrica m. d.  
a. N. 31. de Oct. de N. 797.  
J. C. B. N. J.

A. L. P. & S. J.

Juan. Co<sup>te</sup> Morenos  
 & y Cano

Ayuntamiento de Madrid



X - cedio U. Z. resultando por consecuencia haver quedado à favor  
del pp. co los Diez y Siete p. y octavo superf. p. la Calle de las Carne-  
tas, y los Treientos Veinte y Tres, y Tres cuartos por la Plazuela;  
sin que se me ofrezca apearo alguno acerca de la continuacion en  
estas Fachadas con observancia de todo lo demas que preciene  
la misma licencia: Lo en lo que puedo informar à U. S. Z. acerca  
del particular: Mad. 23 de Nov. de 1797

Juan de Villacorta

Mad. 29 de Nov. de 1797

En ord. de acuerdo con la Junta  
de Prop. de D. de En. de este año

Libre el importe al terreno q. se manifiesta en el inf.  
anterior que ha resultado à benef. de pp. co

Pro. en el m. dia.







*Aseorias ala Paziela de la Leña.*

*Fachada a la Calle de Carretas. Casa num.<sup>o</sup> 20. Manz.<sup>a</sup> 206.*

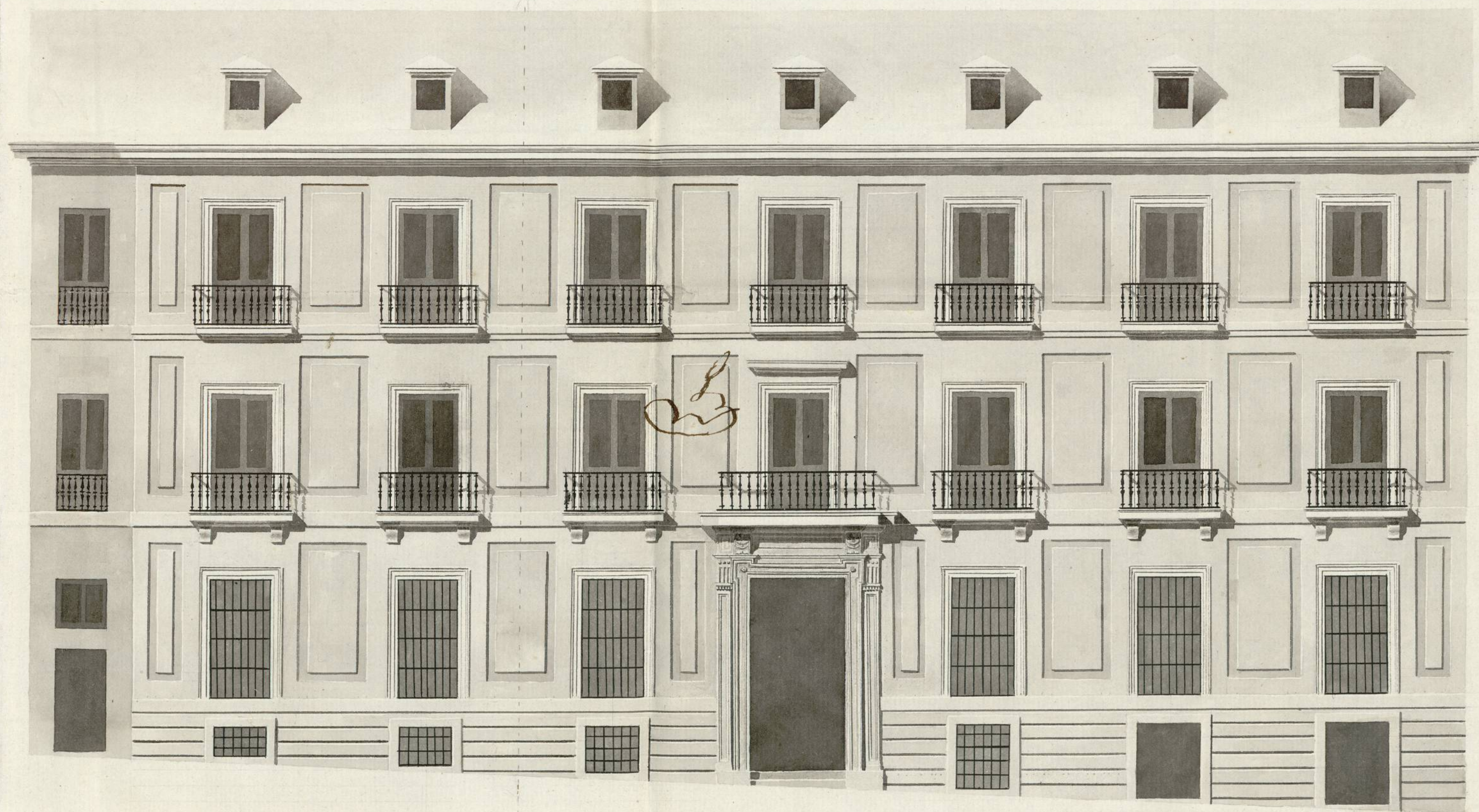
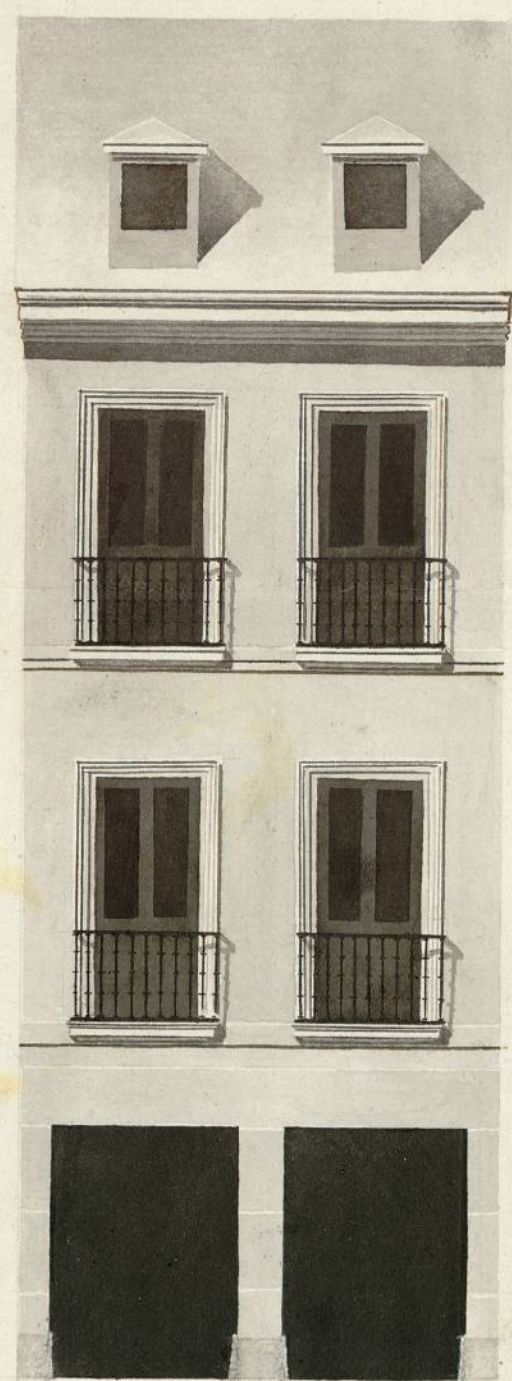

*Informado à Madrid  
en 8<sup>a</sup> de Marzo de 1797  
Villanueva*



*Pres - Castellon. Mad.<sup>a</sup> 30 de En.<sup>o</sup> de 1797. Fran.<sup>o</sup> Cano  
Briquero*

Ayuntamiento de Madrid



1-55-29

(2)

1-55-29



Ayuntamiento de Madrid









Cuarenta maravedis.

(3)

SELLO CUARTO, CUARENTA  
MARAVEDIS, AÑO DE MIL SE-  
TECIENTOS NOVENTA Y SIETE.

Mad. 4. de marzo de 1797.

Enm. Arq.<sup>to</sup>

Informe el Sr. Comis-  
ario del Cuartel con  
el Arq.<sup>to</sup> m.<sup>to</sup>

*[Signature]*

Y. M. Señor.

Cumpliendo con el ante-  
rior Acuerdo del S. Y. he  
visto y reconocido las ali-  
neaciones q. deberá ser  
para el Intinerado de esta  
Y. M. para la nueva com-  
municacion de fachadas y al-  
zamiento de Puerto seg.  
q. intenta ejecutarse en la  
Posesion q. expresa con  
arreglo a la demostracion  
del adjunto Dicho que  
para el efecto presenta  
firmado del Arq.<sup>to</sup> m.<sup>to</sup> Fr.  
Cano triguero q. ha de  
avisar la obra, y halla que el plano de la Calle de Carreras

Y. M. Señor.

Fr. Moreno y Cano. Admini.

Indicador de una Casa sita en la Calle de Carreras  
señalada con el num. 2. en la Manz. 2. 6  
con todo respeto dice: Que en virtud de hallarse  
denunciada por la visita, la parte vasa de dicha  
Casa por la Calle de Carreras, y las anexorias  
ala Plazuela de la Leña, tiene determinado  
construir de nueva Planta las insinuadas  
partes, y mas aumentar ala Casa p. r. l.  
en quarto segundo, con arreglo al Plan  
o diseño que adjunto presenta, firmado  
por el Arquitecto D. Fr. Cano triguero,  
quien ha de correr con la direccion de la obra  
En cuya asencion a S. Y.

Supp. se digna concederle las licencias  
necesarias para conseguir su Construcion,  
cuya gracia espera de la J. n. de S. Y.  
Madrid y febrero a 13 de 1797.

*[Signature]*  
Fr. Moreno y Cano

*[Signature]*



gustazema y cinco p.<sup>as</sup> y tres cuartos de su extension debe situarse con la que ya  
goza y tiene el resto de aquella fachada, resultando introducirse en el punto de  
la Medianeria tres cuartos de p.<sup>as</sup> y dexar a favor del terreno publico un pe-  
queño triangulo que produce diez y siete y un octavo p.<sup>as</sup> superficiales; y la de la  
Plazuela de la Loma en los veinte y cinco p.<sup>as</sup> que quedara de longitud sobre  
una perfecta linea recta continuada la de la Casa Adonana Vieja, suprimien-  
dose la fea, irregular, y embaxarosa salida q.<sup>ue</sup> ahora forma, de suerte que quede  
a uno y disparte del publico el trapezio de terreno q.<sup>ue</sup> alli aparece, cuya su-  
perficie anota trescientos <sup>67</sup> y tres p.<sup>as</sup> y tres cuartos, debiendo satisfaccarse  
por la Causa publica a el Interesado los respectivos impuestos de d<sup>os</sup> ter-  
renos a Vason de treinta r.<sup>as</sup> el p.<sup>o</sup> del primero, y veinte cada uno de los del  
segundo, juntos valores q.<sup>ue</sup> los corresponden en aquellos parafer; pudiendo  
V.S.Y. conceder la L<sup>ta</sup> solicitada para la referida Compraventa bajo los es-  
presados terminos y precisos e indispensables prevenciones de que mediante  
hallarse conbarante deplomo la Carreria q.<sup>ue</sup> forma el Local de la facha-  
da subintente por la Calle de las Carretas tra. el Suelo del piso bajo, se co-  
loquen los competentes Arcos para su reposicion y arreglo, vaciando y caian-  
do los Correspond<sup>tes</sup> Cim.<sup>tos</sup> con buena Mamposteria tra. el entar de la Calle,  
donde dejando medio p.<sup>as</sup> de recallo acia el exterior, y un quarto de p.<sup>as</sup> por  
el interior, se colocaran los Locales y altura de Canteria p.<sup>as</sup> recibir los Suel-  
los del piso bajo por la Calle de Carretas, y el Pri.<sup>o</sup> por la Plazuela, convi-  
nando sobre ellos el resto de altura con buena fabrica de Alambria  
y Arcos de lo mismo en todos los huecos, sin enramados ni posicion alg.<sup>ua</sup>  
de maderas, lo q.<sup>ue</sup> seria muy como. practicar en las Medianerias, tra.  
recibia la Cornisa q.<sup>ue</sup> debe formar el Alero, haciendo solo por el inte-  
rior un quarto de p.<sup>as</sup> de recallo en cada piso, y no variando por motivo  
alg.<sup>uo</sup> el can de destrucion y compraventa con q.<sup>ue</sup> se encuentra la mencion-  
da fachada subintente por ser de las mas arregladas que tiene ena Po-  
blacion, perfeccionandose el todo de ella segun y como era designado en el  
expresado Pliego, reponiendo las Resas del Piso bajo a el Ar de la Base



como se figura para q.<sup>e</sup> subuelo no embaraze a el tramite publico, y no  
excediendose con el buelo de los Balcones en el piso p.<sup>o</sup>al. de media vara, y  
pie y quarto en el segundo, quedando igualm.<sup>te</sup> incluídas en los gruesos de  
paredes las Resas de toranos, Puercas, Cocheras que deben abrir acia den-  
-tro, y los Peldanos, y Bariemeros, de suerte que a el tramite publico no que-  
-de el menor error o embarazo; las Bordadillas del cubierto quedarian igualm.  
sin Ancepecho alg.<sup>o</sup> bolado haciendolas con arreglo a el todo y segun Arce, de-  
-fando sus Cubiertos bien asegurados y recibidos con Tero igualm.<sup>te</sup> que las boqui-  
-llas, Caballer.<sup>o</sup> y redobl.<sup>o</sup> de aquel, puentes y andam.<sup>o</sup> de obra de obra bien  
afianzados q.<sup>e</sup> resistan y oieran las Aguas, y por ultimo en la extension de  
las Azeras puestas de piedra Berroguena solida, y de buen grano, de  
tres p.<sup>o</sup> de ancho por medio de granero, sin lumbrera alg.<sup>o</sup> de nueva en ellas,  
debiendo dar aviso a V.S.T. el Intererado luego q.<sup>e</sup> se hallen colocadas dos o tres  
yadas de Cameria para q.<sup>e</sup> se sirva mandarlas reconocer; segundo aviso, en  
estado la nueva Construcion a media altura de la total; y tercero, quando  
vaya a los remates afín de q.<sup>e</sup> practicandose igual.<sup>te</sup> dilig.<sup>ia</sup> por ellas como  
haberse cumplido y observado q.<sup>to</sup> V.S.T. tenga a bien resolver, y determinar  
en el particular, con responsabilidad de reponer y arreglar a cosa de qualen-  
-quiera gastos log.<sup>o</sup> no exubiere: Y lo que puedo informar y manifes-  
-tar a V.S.T. en el asunto. Madrid 8. de Marzo de 1797.

Manuel Villaverde

Yfno 50r

El Comisario del Puercal esta conforme con lo q.<sup>e</sup> manifiesta  
el Arquitecto mayor en su antecedente Informe. Ma-  
drid 16 de Marzo de 1797.

Angel Ponzalet  
Madrid de 1797  
Barruero



11  
\* Marzo de 1797.

En su Ayuntamiento.

Conceder licencia p.<sup>ta</sup> la construccion de esta obra  
con arreglo á los informes anteces.<sup>tes</sup> y alosq.<sup>ue</sup>  
Mad.<sup>d</sup> tiene prevenido y mandado anteriorm.<sup>te</sup>  
y remuelto obteniam.<sup>te</sup> el p.<sup>to</sup> del Cont.<sup>o</sup> en su van.  
de 14 de este mes, pre.<sup>via</sup> otros particulares.





4  
Calle de la Concepción  
1221



Madrid 1797.

Excmo. Sr. D. Juan de Dios.

Conceder licencia para la construcción de una obra  
con arreglo a las leyes de 1797 y 1798  
y a las disposiciones anteriores  
y a las de 1797 y 1798  
y a las de 1797 y 1798

Calle de las Carretas

7

1797

97







*Calle de las Condesas*

*7*

*1797*

*97*