



Quarenta maravedis.

1a 57 16.

0-57

SELLO QVARTO, QVAREN-
TA MARAVEDIS, AÑO DE
MIL OCHOCIENTOS Y TRES.

Madrid 20 de Abril de 1803

Mmos. or

En su Ayuntamiento

Informe el Sr. Peri-
dor Comisario del Quar-
tel y el Arquitecto
Mayor-

D. Joseph Lusan administrador de una Casa sita en la Calle
de la Cabeza señalada con el N.º uno de la Manz.ª quarenta
y seis la que ouelbe á la Calle de S.º Pedro Martin y sinve
para almarzen de Carbon; á S.º J.º M.º hace presente ha-
biendolo notificado por el Celador del Quartel D.º Mariano
Alasor para que reparase la expresada Pared, y habiendolo
solicitado, se le notifiés que acudiese á solicitar la licencia
del Mustrae Ayuntamiento para executar dicha Obra; por
tanto:

Mmos. or

A. S. J.º M.º Sup.ª se sirva conceder la licencia con arreglo
al Plan que acompaña, firmado del Arquitecto D.º Carlos
del Riego Pica el que dirige dicha Obra en que re-
cibiria merced. Madrid Abril 1.º de 1803.

J.º Lusan

Cumpliendo con el ante-
rior Acuerdo de V. S.ª he
visto y reconocido las
alineaciones q.ª debexán
observarse p.ª la nueva cons-
trucción de Fachadas que el
Interesado p.ª esta solicitud
quiere hacer executar
en la Poterion que ex-
presa con arreglo á la de-

monstracion del adjunto Dicho, que para el efecto presenta, é igualmente
he reconocido firmado p.ª el Profesor D.º Carlos del Riego Pica, como encar-
gado de la obra; y hallo q.ª ambas habrán de situarse sobre perfectas lineas
rectas, continuandolas de los Locales de las Casas contiguas y medianeras, de suer-
te q.ª resultando la de la Calle de la Cabeza de noventa y un pies de longitud y
la de la Calle de S.º Pedro de ochenta y nueve, vienen á quedar á beneficio del
público un pequeño Trapecio de terreno p.ª la primera y un corto trian-
gulo p.ª la segunda, q.ª arrojan respectivamente de ochos pies superficiales y tres cuartos
de otro, debiendo satisfacerle á el Interesado á razon de ocho reales cada uno

Justo valor q^{ue} corresponde en aquel parase, no ofreciéndoseme reparo acerca de la licencia duplicada baxo de los expresados terminos, observancia del citado Dize, no presentado, o^{ra} hallarle azeplado, y conseqüente con los antecedentes causados en el asunto, y las crecidas e indispensables prevenciones sin la menor intexoretacion ni eludimiento de q^{ue} se vacien y cimen los correspondientes cimientos de buena Atamposteria, fundados en terreno firme, dandoles suficiente profundidad, y el grueso de quatro pies hasta el Enxar de las Calles, adonde, haciendo retallos de medio pie p^{or} cada lado, se colocaran Localos de Canteria completa y de buen grano de dos hiladas descubiertas p^{or} lo menos, y alguna mas en el Angulo o Loquina, no menor q^{ue} el competente Guarda-mueble de lo propio, cuyo mayor vuelo no exceda de media vara, protruigiendo sobre ellos el resto de altura con buena fabrica de Albamilenia y trabs de lo propio en todos los huecos, sin Humbrales ni Enramados algunos de Atadexa o^{ra} ningun pretexto ni motivo, conservando el indicado grueso de tres pies, y coronandolas con Alexos de Atadexa descubierta, labrada a Gaetino, compuestos de modillones proporcionados, Solera, Tocadura, Corona, y Canalon de hoja de lata bien afamado, con vertederos de una vaxa de lagga, q^{ue} cargen fuera de las Acenas las aguas de los cubiertos; dexando recibidas sus Boguillas, si se pudiesen, situandolas ental caso segun Antedentoro del grueso de la Pared, sin Arapecho alguno volado; no excediendose con el vuelo de las Prefas, si se ponen, de dos a tres dedos, quedando los intervalos de los Atachos a seis dedos, y los de las Rembras entre dos y tres pies; recibidas las Batillas una tercia en el grueso de la Pared; no poniendo Batientes u Pelcaños volados en las Puertas, cuyas hojas abran hacia el intexion de la Posesion, como tampoco otro algun embaxazo o el tranvito publico: por ultimo se pondran en toda la extension de la Acena Sota, de piedra bexoguena solida y de buen grano de tres pies de ancho p^{or} medio de grueso sin Lumbrea alguna de Cuera, y se rebocara el extexion decentemente baxo de un orden propio de construccion; debiendo dar aviso a V. S. D. el Intexesado luego q^{ue} este sentado el Localo de Canteria p^{or} su reconocimiento, y segundo aviso quando vaya a los remates; p^{or} q^{ue} practicandose igual diligencia, p^{or} ellas comte haberse cumplido y observado quanto V. S. D. tenga p^{or} conveniente resolver y determinar en el particular, con la forzosa responsabilidad de reponer y azeplar a costa de qualquiera gastos y remociones lo q^{ue} asi no estuviere. Siendo esto quanto debo informar a V. S. D. en el asunto. Madrid 5^a de Abril de 1803.

Juan de Villanueva
mo de
Ytt. S.

El Comisario del Puante de la Trinidad, se conforma con el Informe del Arquitecto mayor, y en consecuencia no se le ofrece reparo, que V. S. D. se sirva conceder al intexesado la Licencia que solicita, baxo las prevencio-

nes q^l incluye. Aquel, ó resolventa como siempre lo ha
acertado. Madrid 9 de Abril de 1863.

REYAL ORDEN
DE 9 DE ABRIL DE 1863
MIL COMENDADOS Y TRES

Nicolas de los Heros

Mad. 14 de Abril de 1863.

Enm. Ly^{to}

Concedere licencia p^a la ejecución de esta obra, con
cargos entos á las anted. informes

Hea en
H.alm. 2



Quarenta maravedis.

SELLO QVARTO, QVAREN-
TA MARAVEDIS, AÑO DE
MIL OCHOCIENTOS Y TRES.

Calles de la Cava y
de S. Pedro Martir

7

1803

M. Senor

D. J. M. Lujan

A. J. M. Lujan

Ayuntamiento de Madrid

Sup. co



Quarenta no equivale.

SELLO QVARTO, QVARENTA MARAVEDIS, AÑO DE MIL OCCHOCIENTOS Y TRES.

Señor

D.ⁿ Josef Lujan Administrador de una C.^a sita en la C.^e de la Carera con el N.^o uno de la Manzana Quarenta y seis la que buelve ala Calle de San Pedro Martin a N.^o hace Presente que en la obra q.^e esta construyendo de nueva Planta la q.^e dirige el Arquitecto D.ⁿ Carlos del Rio go Pica se hallan sentadas las dos filas de Silleria Que se manda. Por tanto

A. N. S. Supp.^{ca} se sirva mandara reconozca sta obra p.^a poder continuar en que recivira Merced. Mad. y Junio 25 de 1803. N.

Mad.^d 30 de Junio de 1803.

Inmuty.^{to}

Jph. Lujan

Informe el Arg.^{to} Mayor.

1-57-16

(2)

Y pmo va
an. S.

Cumpliendo con el art.^o 1.^o de la Ley de 2.^a he visto y reconocido los Locales de Carreteria ya sentados p.^a la nueva construccion de Fachadas en la Poes.^{on} que expresa esta Antarcia; y ren-

-pecto de hallar puesto con arropo a la licencia y.
C. X. tiene concedida p. efecto no me ofrece reparo
alguno en la continuacion de ellas. Fuchadas bajo pun-
tual observancia de lo demas que previene la misma
licencia. Siendo esto lo que por ahora puedo in-
formar a C. X. en el particular. Mad. 2. 2. 2.

Julio de 1802

Juan de Villaverde

C. de la Cabera.

fachada C.^a de S.^{ta} Pedro Martin. n.^o 4.^o

fachada C.^a de la Cervera.

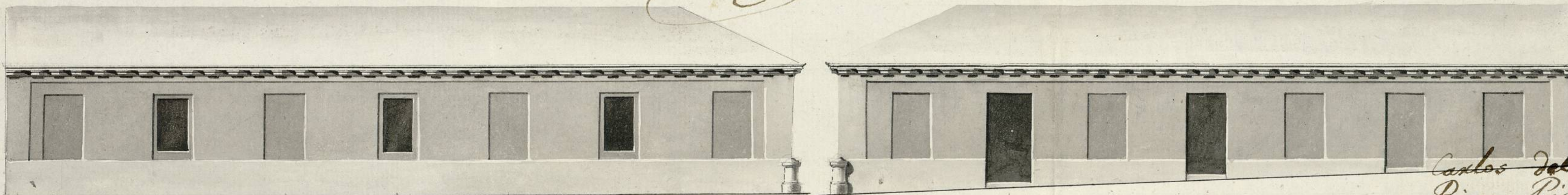

Informado à Madrid en 5. de Abril de 1803

Villaverde
[Signature]

Carlos del
Riego Pica
[Signature]

Ayuntamiento de Madrid

1-57-16

(3)

Ayuntamiento de Madrid