

1<sup>a</sup> 58 118

Policia y hornato pp.<sup>co</sup> 1822

---

Sobre licencia y. comunin  
 de nueva planta una fachada  
 alacana N.º 39. m. 21. prop.  
 en D.<sup>no</sup> Eug.<sup>o</sup> Fern. Ca. Buenavista



Casa C.<sup>a</sup> de Buenavista N.<sup>o</sup> 29. ala man.<sup>a</sup> 21.

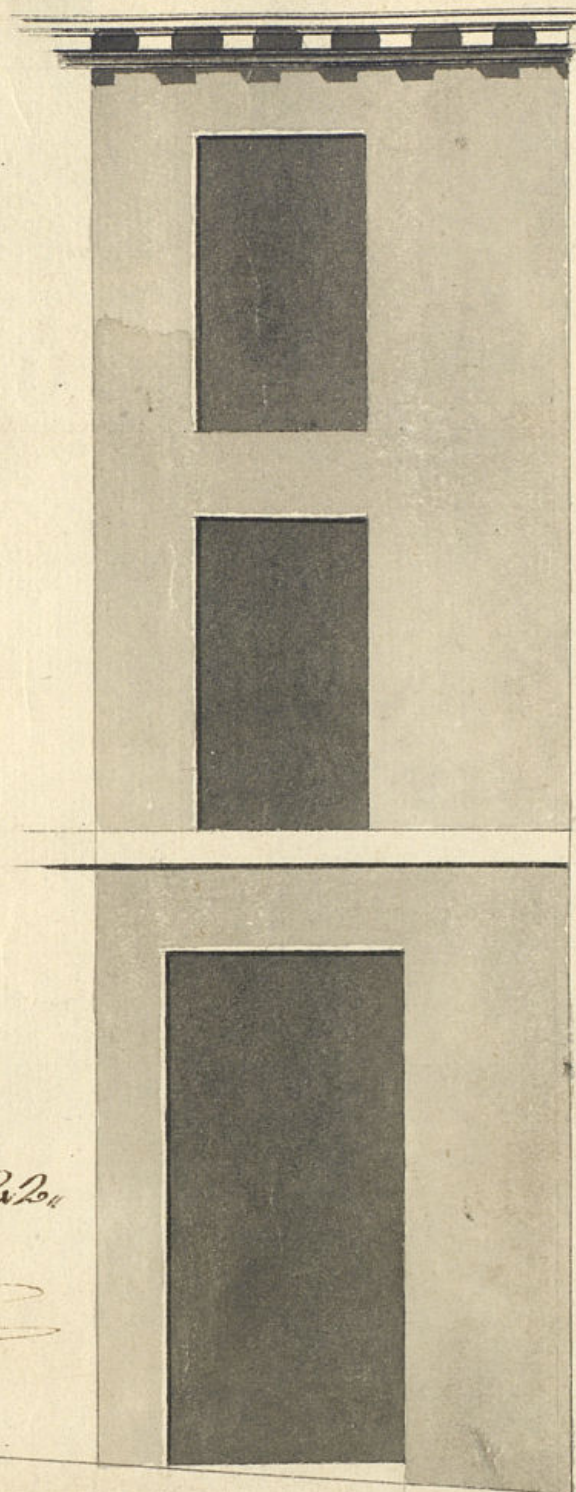

Reformado en R. M.<sup>a</sup> a 18 de 20

Atguado  
P. E.

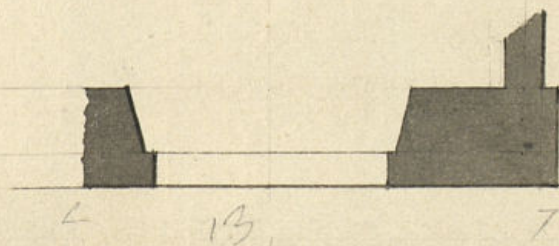

Juan de Blas Molinero

Ayuntamiento de Madrid

10 0 2 4 6 8 10 pies Castellanos



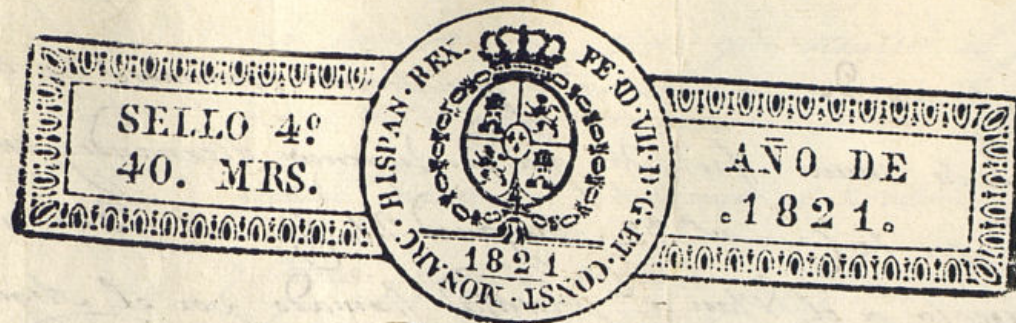

Excmo. Sr. Ayuntamiento.

Eugenio Hernandez, a. V. E., ha presentado que habiendo dispuesto levantarse en la calle de Buenavista la casa N.º 33, de la Manzana 21, presenta según costumbre el Plano de la fachada para obtener de V. E. la correspondiente licencia; Garcia que espera merced de V. E. en lo que recibirá singular merced. Madrid 19 de Dñe 1821.

Madrid 27. de Dic.º de 1821.

Por acuerdo del Ay. Com.º

Para ala Com.º de obres.

Eugenio Hernandez

Mad. 4.º de En.º 1821.

Informe el Arquitecto Mayor loq.º se opera y parecer

G. Herrero  
Marich  
Villalobos

Ayuntamiento de Madrid

Consignante al Decreto de V. E. y V. M. y del que procede del Excmo. Ayuntamiento



19-3-7

he visto y reconocido la aliniacion que devesa observarse en la  
 construccion de la nueva fachada que D. Eugenio Hernandez inten-  
 ta edificar en la casa n.º 33, Manzana 2.ª, calle de Buenavista,  
 con arreglo a el Plan q.º presenta firmado por el Arquitecto  
 D. Juan de Blas Morinero, que ha de dirigir la obra, y  
 en su consecuencia, digo: que dicha fachada dese establecerse en  
 linea recta los tres pies que tiene de estension, abando-  
 nando la casa contigua propia del mismo dueño, a la que ha  
 de unirse, saliendo toda linea medio medio pie: por cuya  
 razon dice el dueño abona a Madrid los seis y medio pies q.º  
 toma esta Calle, al respecto a quatro p.º y medio cada uno.  
 En cuyo supuesto no viene opor separar alguno cuerda a  
 la concesion de la Licencia que le solicita el interesado, bajo la  
 observancia al Diseno presentado, mediante estar arreglado;  
 pero con las precisas circunstancias de que los cimientos han de  
 continuarse a Tierra Firme con mezcla de Sal y Arena, sobre  
 terreno firme dandolos suficiente profundidad y quatro pies en  
 grueso hasta el empuje del Plan terreno, en donde retallandose  
 medio pie de cada lado, se sentara el Local a tanto  
 na de tres pies de altura lo menos y el Tizon correspondiente,  
 resultando dos salas descubiertas en el punto mas elevado de  
 la Calle, continuandolas a nivel hasta el mas bajo, sin  
 que falten estas en ningun punto del derribo. Sobre el re-  
 ferido Local y con el mismo grueso o tres pies, seguira  
 de fabrica a ladrillo, con mezcla de Sal y Arena, el Cuadro va-  
 jo hasta la imposta al piso principal y de la misma fabrica  
 en todas sus alturas, siendo los arcos de Puerta y Ventanas  
 del mismo material, sin entramado alguno ni cubiertas  
 de madera, retallandose un quarto de pie, en cada pie de

los superiores, de forma que resulte el piso segundo en dos-  
 pis y medio de grueso para el Manto del Alero, que sera de  
 madera descubierta, compuesto de Soleron, canchillos con tornadura  
 y corona superior moldada y canchillos de Plomo si sea de  
 lata, con vertederos que arrojen las aguas fuera de las abo-  
 sal de la Alera, colocados en terminos que no viciaran a plomo  
 de los Fandos al Alumbrado, recibiendo las Boquillas, Cava-  
 nels y repulidos con Seso. Las Guadillas, si las hubiere, se  
 situaran aplomo al filo interior de la fachada, sin antepecho  
 volado sobre el Alero, dejando el Balcon al piso principal. rindi-  
 mo de vuelo y medio el del Segundo, siendo de altura en  
 tres pies y tres cuartos y el intervalo a los Balcones de  
 seis dedos, dejando las guadillas recibidas en el grueso de la  
 pared un pie por lo menos y mas o men separadas al  
 vicio de la luz a la Ventanal. En las Puertas no habra  
 canchillo ni pedana que salga al filo Exterior de la fa-  
 chada p.º que no impida el transito Publico, dividiendo  
 abria aquellas hacia lo interior de la posuion. En la  
 Alera se sentaran Losas de Piedra de medio pie de grueso  
 y tres de salida sin que en ellas puedan abrirse lumbreras  
 horizontales a los solares, desiendo colocarse en la moqueta  
 a la Puerta; dejando por ultimo revocada la fachada con  
 arreglo a un buen orden de construccion. Pero como el Excmo.  
 Ayuntam.º se halla exclusivamente encargado de la Ponia buen  
 aspecto de los edificios y de la seguridad Publica, podran qu-  
 ando gusten los Ill.ºs Alcaldes constitucionales y Regidor del  
 Cuartel, mandar que conozca e informe sobre el estado de  
 la obra; sin embargo que el dueño devesa dar abio-



hago que este sentada la fantasia p.<sup>a</sup> practica el pri-  
ma Reconocimiento, Segundo Seguros de enrraado el piso  
gral., y tenero quando se alle coronada la fachada con  
el Alas, p.<sup>a</sup> que practicaos. Conste por estos quanto  
el Excmo. Ayuntamiento tiene resuelto sobre el particular  
Madrid 18 de Enero de 1822.

L. C. Senor

Ant. Lopez Segura

N.<sup>o</sup> 19. de Enero de 1822.

Se conforma con el Informe del Arquitecto  
Mayor, pone ala comision.

Alcald. o Comisario.

Ant. de Tomas y Ondaseta.

Madrid 19 de Enero de 1822.

La comision de obras publicas no halla  
inconveniente en q.<sup>d</sup> V. E. se sirva mandar  
expedir si este interesado la compete  
licencia q.<sup>d</sup> solicita abonando el importe  
valor 6 y  $\frac{1}{2}$  pias superficiales en taxen con-  
cedido. no obstante V. E. resolvera lo mas  
acertado.

Elias Villalobos y M.<sup>a</sup> Herrero  
Jose de Arana

Mad. de  
Ayuntamiento de Madrid

febrero de 1822.

En ayuntam.<sup>to</sup> Constitucional.

Concedese la licencia p.<sup>a</sup> pedida con arreglo a lo q.<sup>d</sup>  
se informa p.<sup>a</sup> el arg.<sup>to</sup> y comision de  
obras p.<sup>a</sup> abonando el intererado los pias  
sitio que se expresa

El  
D



# DON FRANCISCO SORIANO,

Comisario ordenador honorario de los Ejércitos Nacionales, Ayuda de Cámara de S. M. C., Depositario de los caudales de Madrid, cuya recaudacion y distribucion está á cargo del Excelentísimo Ayuntamiento Constitucional de esta M. H. Villa: Recibí de D.<sup>n</sup> Eugenio Hernandez

veinte y nueve m. y ocho mas. y medio de D.<sup>n</sup> importe de 6. y medio pies superficiales de terreno publico, tasados por el Arquitecto mayor á quatro r. y medio cada uno, los que ha tomado D.<sup>n</sup> Eugenio en la Alimacion de la fachada de la Cava q.<sup>a</sup> intenta construir en la Calle de buena vista n.<sup>o</sup> 39. a la manzana 23.

y este recibo que doy de la expresada cantidad, de que me dejo hecho cargo, le ha de intervenir el Señor Don Pedro Monfort y Viergol, del Consejo de S. M., contador mas antiguo de Cuentas de Madrid, y de Intervencion de dicha Depositaria. Madrid veinte y ocho de Febrero

de mil ochocientos veinte y dos.

Son 29. r. 8. mas. y medio de D.<sup>n</sup>

Con mi intervencion.

Fran. Soriano

Pedro Monfort

y Viergol

SS. do



DON FRANCISCO SORIANO

Comisario ordinario, Interventor de los Registros, Archivos de  
Simones de S. M. C. Interventor de los censales de Madrid, cuyo  
contrato y distribución está a cargo del Registrador y Interventor  
Constituido de esta M. C. Villa: Recibí de J. Francisco Soriano

y este recibí que hoy de la expresada cantidad, de que me dejó hecho  
cargo, le ha de intervenir el Señor Don Pedro Monto y Viqueo, del  
Consejo de S. M., contador mas antiguo de Cuentas de Madrid, y de  
Intervención de dicha Depositaria, Madrid a veinte y ocho de Enero

Don mi Interventor

Don Francisco X<sup>a</sup>

Ha.

Certifico q<sup>e</sup> D. Eugenio Ferrn Duero de  
una casa entaf<sup>e</sup> de buena vista N.º 89. man  
zana 21. acudio al mismo como Ay.º en 10  
licitud Alcenia q<sup>e</sup> comunis de nueva plan  
ta la fachada arreglada al diseño q<sup>e</sup> acompa  
ñaba formado q<sup>e</sup> el otrg.º q<sup>e</sup> ha de dirigir la  
obra D.º Juan Pelayo alfilerero. En la conseq. y  
la de lo informado en su razón por el Sr. Otrg.º  
Mayor acuerdo S. C. en 9. del corriente conce  
der la licencia q<sup>e</sup> se pide vajo la obrerbania  
del ref.º ditens, y q<sup>e</sup> la expresada fachada se  
establezca entinea recta q<sup>e</sup> 13. pie q<sup>e</sup> tiene  
de extension atando con la casa contigua ala  
q<sup>e</sup> ha de unirse saliendo toda linea medio pie  
por lo q<sup>e</sup> se ha aprovechado de ser y medio pie el  
terreno publico q<sup>e</sup> tarado por el otrg.º mayor a 41  
S. importan 29 r. 7 ochos y medio m. q<sup>e</sup> ha entrega  
do en depositaria segun la carta de pago q<sup>e</sup> obra en  
el exped.º y con las precisas circunstancias.

Segue el informe

pp.º q<sup>e</sup> como q<sup>e</sup> pueda proceder ala ejecu.  
cion de la obra de la presente en M.º al 8 de Feb.  
1822.



On Francisco de

2

Artículo 2.º de la Ley de 1808  
que faculta al Ayuntamiento de Madrid  
para el establecimiento de un  
hospital de locos en el barrio de San  
Antonio. En consecuencia de lo  
previsto en el artículo 2.º de la  
dicha Ley, el Ayuntamiento de Madrid  
ha acordado en su sesión de 18 de  
enero de 1809, que se abra un  
hospital de locos en el barrio de San  
Antonio, y que para el efecto se  
comprase un terreno de 10000  
varas cuadradas en el barrio de San  
Antonio, y que se construyese un  
edificio para el efecto.

Exposición de motivos

El Ayuntamiento de Madrid ha acordado  
que se abra un hospital de locos en el  
barrio de San Antonio, y que para el  
efecto se comprase un terreno de 10000  
varas cuadradas en el barrio de San  
Antonio, y que se construyese un  
edificio para el efecto.