

Ayuntamiento Constitucional
 Policia y ornato pp.
 La 58-42

1820.

Sobre licencia a D. Nicasio Lechevarria
 p.^a construir la fachada de su casa n.^o 6 =
 manz.^{na} 114 en la calle del Aguila.

Secret.^{ria} D. Juan. Fernz. de Harra?

Casa Calle del Aguila n.º 6 Manz.ª 114.

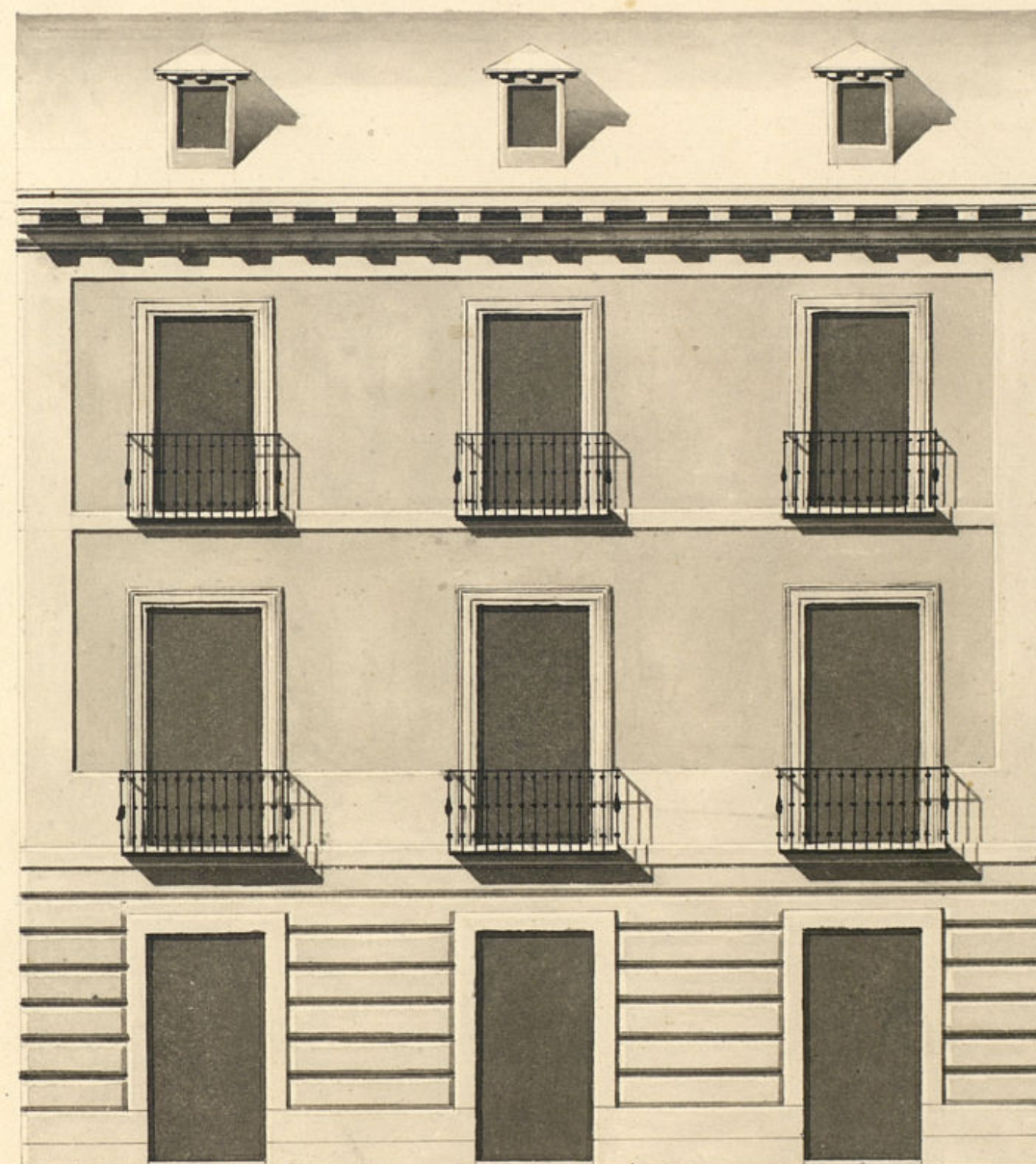

Informado en 24 de Sept. de 1820 46%

Octaviano
[Signature]

Mad. 13 de Sep. de 1820

Alfonso Rodríguez
[Signature]

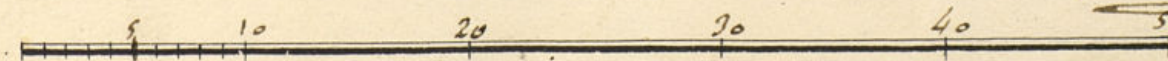

Escala de pies castellanos.

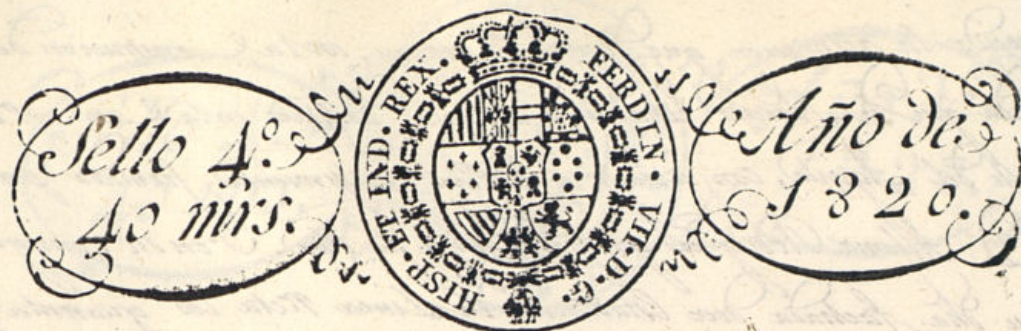
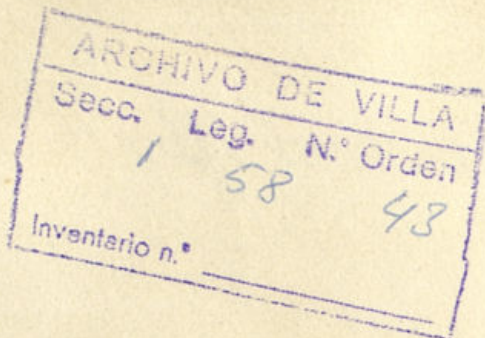

Habilitado j: rada por el R: y la Constitucion en 9 de Marzo de 1820.

Exmo Señor

Madrid 21 de Set.
de 1820.

En Ayuntamiento
Constitucional

or
Pase al S. Regidor
Comisario del Quier-
tel p.º q.º oyendo
al cargo mayor
informe lo q.º le
le ofrezca y pa-
rezca.

D. Nicario de Echevarria, vecino a esta M. H. Villa
ante V.º con el debido respeto expone es dueño de una
casa sita en esta Corte en la calle del Aguila, señalada
con el n.º 6 de la manz.ª 114, en la que es necesario
hacer varias obras, siendo entre ellas la de su fachada
principal exterior en la forma que manifiesta
el diseño adjunto que ha formado y firmado el te-
niente de Arquitecto mayor de Plaza D. Alfonso
Rodriguez, bajo cuya direccion se ha de executar
esta obra, por lo que

A V.º sup.ª que en atencion a lo expuesto se sir-
va dar las ordenes correspondientes para la tira de
medidas segun costumbre por el 1.º Arquitecto ma-
yor, y en su vista concederle la oportuna licencia para
la construccion de la obra de dicha fachada, y señalar
el sitio donde se coloquen los materiales para ella, en
que recibirá merced. Madrid 14 de Set.ª de 1820.

Madrid 22. de Sep.ª 1820.
forme el Arquitecto ma-
yor, y en su vista concederle la oportuna licencia para
lo que se le ofrezca.

Yzquierdo

Sr. Comisario

Nicario de Echevarria

Ayuntamiento de Madrid
Intendente del Puerto de S.º y del que queda del S.º. Ayuntamiento de S.º

y recordando la alintacion que devesa observarse en la construccion de la misma fachada que D. Nuncio Llavarrina intenta edificar en la casa n.º 6 man.ª de la calle del Aguila, con arreglo a el Plan que presenta firmado por el Arquitecto D. Alfonso Rodriguez que ha de dirigir la obra. Y en su consecuencia digo: que dicha fachada sea establecida en linea recta los cuarenta y seis pies y quatro quetiene de extension stando con las canas medianas y dando la altura a el piso segundo segun manifiesta el referido Plan, para que quede en proporcion con las demas alturas. En cuyo supuesto no me ofrezco reparo alguno acerca de la concesion de la licencia que solicita el interesado, bajo la observancia del diseño presentado, mediante estas aclaraciones; Pero con las precisas circunstancias, de que los Cimientos han de construirse de Piedra de canchales y mezcla de sal y Arena, sobre se remane dandolos suficiente profundidad y quatro pies de grueso hasta el enrase del Plan Terreno, en donde retallandose medio pie de cada lado se sentara el Zocalo de canteria de tres pies de altura lo menos y el Fison correspondiente, resultando dos vitas descubiertas en el punto mas elevado de la calle, continuandolas a nivel hasta el may trazo en que falten estas en ningun punto del terreno. Sobre el referido Zocalo y con el mismo grueso de tres pies, seguira de fabrica de ladrillo con mezcla de sal y Arena, el fuste que vaya hasta la altura del piso Principal y de la misma fabrica en todas sus alturas, siendo los arcos de puertas y ventanas del propio material, sin entramado alguno ni umbrales ni maderas, retallandose un quarto de pie por lo interior en cada piso de las supresiones de forma que resulte el piso segundo de dos pies y medio para el Alcezo del Alcezo, que sera de madera descubierta, compuesto de Placa de Placa, Cancellos con toradura y corona superior moldada y fanalones de Plomo u de Placa de Plata, con vertederos que arrojentalos Aguas fuera de las Loras de la Azera, colocados en terminos que no ostan a plomo de los faros del Alumbrado, recibiendo las vaguillas, Cavaletos y repardos con peso. Las Guadilla se situaran a plomo del filo interior de la fachada, sin antepecho dotado sobre el Alcezo, decorando los balcones del piso principal de pie y medio de ancho y uno de los

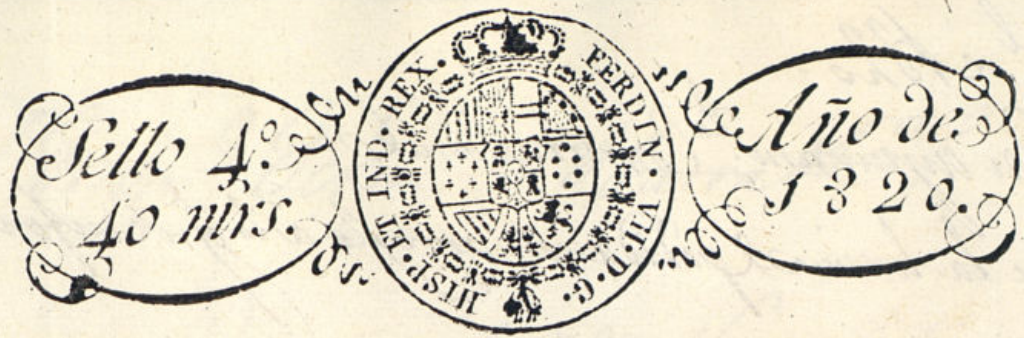

Habilitado jurado por el Rey la Constitucion en 9 de Marzo de 1820.

segundo, siendo de altura de tres pies y tres cuartos y el intervalo de los balcones de San Pedro, decorando las patillas redondas en el grueso de la pared un pie por lo menos y mas de otro separadas del vivo de la luz de las ventanas. En las Puertas no haora vertiente ni pedano y calga del filo exterior de la fachada para que no impida el transito de vicio, haciendo abria aguellas hacia lo interior de la Puerta. En la Alcezo se sentaran losas de Piedra de medio pie de grueso y tres de salida, sin que en ellas puedan abrirse lumbreras orientales y sotanos, haciendo colocarse en las mochetas y las ventanas; decorando por ultimo la obra de canteria con arreglo a un buen orden de Construccion. Pero como el Excmo. Ayuntamiento se alla exclusivam.º encargado de la policia, buen aspecto de los edificios y de la seguridad publica, podra quando gusten los M. Alcaides Constituc. y Cavalleros Regida del Puertel mandar que reconozca e informe sobre el estado de la obra, sin embargo que el dueño debora dar abio luego y q.º ante sentada la canteria p.º practica el primer Monocimiento, segundo despues de enrasado el piso principal y tercero despues de coronada la fachada con el Alcezo, p.º que practica el comite por ellos ha verse cumplido quanto el Excmo. Ayuntamiento tiene resuelto sobre el particular = Madrid 24 de Sept. de 1820.

Mad. 27 de Sep. 1820.

Pase al Excmo. Ayuntamiento p.º que S. E. determine lo juzgue conve.º no habiendo por mi parte dificultad alguna

del informe anterior. Y queriendo

Ant. Lopez Aguado
Madrid 30 de

7th Oct. 1827.
En ayuntamiento. To. Constitucional.

Ma en D.

Ma

Certifico q. p. p. Sr. Nicanor Echevarria Dueno de
la Casa n.º 6 manz. 114 en la Cl. del Aguila se
audió al ay. to solicitando licencia p. construir
nueva fachada en ella con arreglo al Plan q.
presentaba firmado del Ay. to Sr. Alfonso Rodri-
quez: Ten tu intelig.ª y la cto informado p.
el Sr. Reg.º Comisario del Quartel y p. el Ay.
mayor, acortó S. E. en 3 de p.º conceder la
licencia q. se pedia estableciendose una facha-
da en linea recta los 46 pies y cuarto q. tiene
de extension, atando con las Casas medianeras
y dando la altura a el Rio segundo segun
manifiesta el referido Plan p.ª q. quede en
proporcion con las demas alturas, v.º la
observancia de el p.º hallarse arreglado, y
las precisas circunstancias q. sigue el
inf. Sr. Ay. to m.º: Y p.ª q. una y
se pueda proceder a la execucion de la
expresada obra segun la pres.ª mad.ª
de Sr. D. de V.º =

