

L<sup>a</sup> 58 74

Policia y honnato pp. Co. año de 1821

Sobre licencia para contruina una  
fachada de la casa N.<sup>o</sup> 12. m. 311 de  
la calle de Hortaleza propia de  
D. Emanuel Bañero.

Fachada de la Casa n° 12, manz.ª 311 sita  
en la C.ª de Fortaleza.

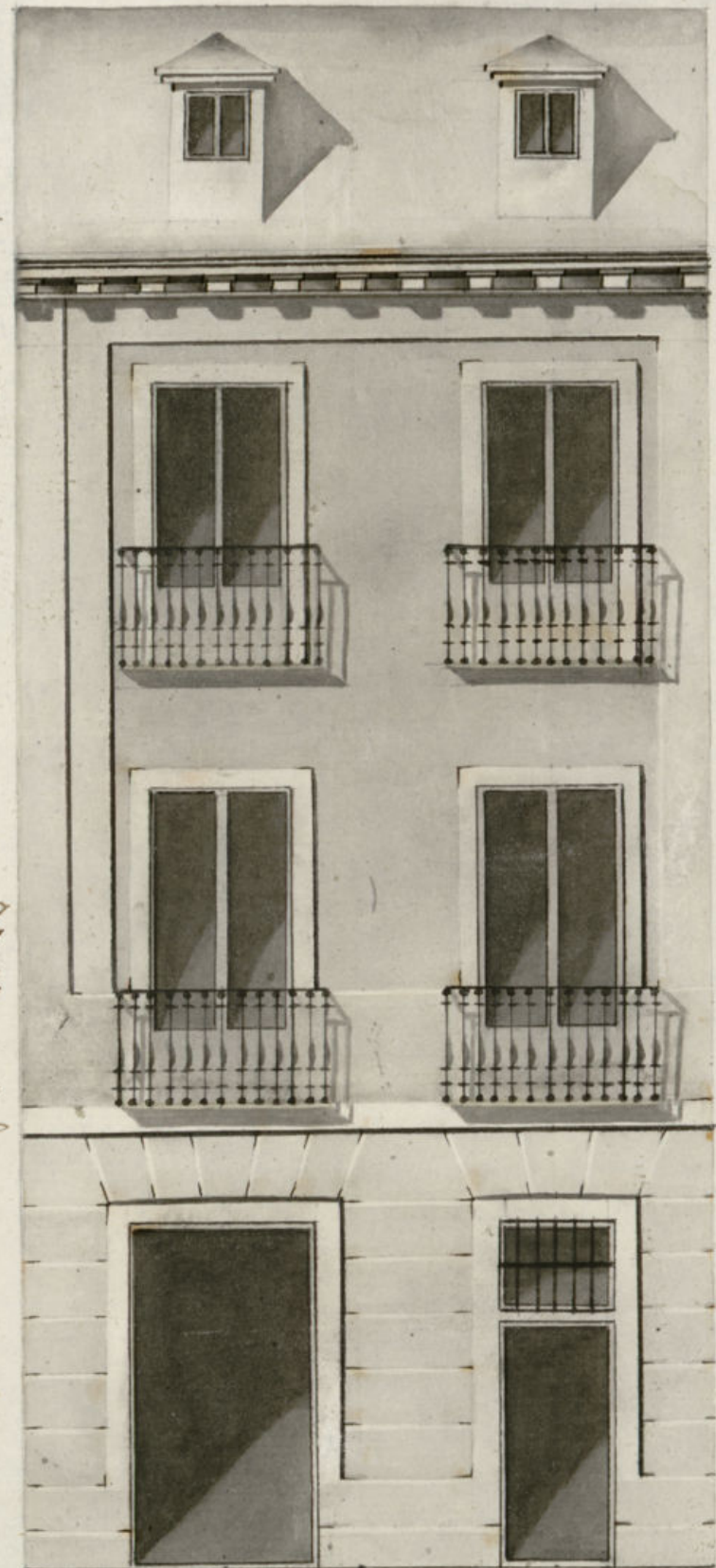

Apuntado en 7.<sup>a</sup>  
a Junio de 1821

Hecho  
*[Signature]*

Pinto Aguado  
en 1821

Escala de 0 5 10 22 1/2 20 30 p. Cast.

m. 17 m. Mayo  
en 1821 -

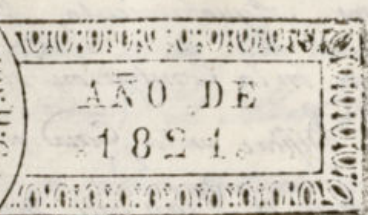

Excmo Ayuntamiento Constitucional de esta Honrada Villa

D. Manuel Haner viene de esta parte con el debido respeto al E. A. C. A. en dueño de una casa sita en la calle de Hortaleza num. 12 manz. 311, de la cual trata construir de nueva planta su fachada según el diseño que presenta dispuesto por el Arquitecto D. Pedro Regalado de Ceto. Por lo que A. V. E. Sup. se sirva mandar que previas las dilig. correspondientes, con la aprobación de Dho. Plan se le concedan las licencias necesarias para poder construir dha. fachada, cuyas obras están por comisión al cargo de Dho. Arquitecto. - Mad. 1.º de Junio 1821.

Mad. 2.º de Junio de 1821.

En Ayuntamiento Constitucional.

Pase al S.º Regidor Comisario del Cuartel, p.º que oyendo al Arquitecto mayor informe lo q. se le ofrezca y parezca.

Manuel Haner

Informe el S.º Arquitecto Mayor quanto sobre el particular tenga por bien. Mad. y Junio 5 de 1821.

El Reg.º Comisario  
Antonio Maximiano  
Cardenal

Como. Ayuntamiento, he visto y reconocido la albanización que diera obra  
vane en la Construcción de la nueva fachada que D. Manuel Girones, inte-  
ta Dificiar en la Casa num. 12, manz. 3.ª, Calle de Montalega, con a-  
reglo a el Plan que presenta firmado por el Arquitecto D. Pedro Cor-  
que ha de dirigir la obra; y en su consecuencia digo: que dicha fachada  
debe establecerse en línea recta los 8 Varas y dos pies tres octavos que tie-  
ne de anchura citando con la Casa medianera C. En cuyo su-  
puesto no se me ofrece reparo alguno. Nueva esta Concesión a la  
Licencia que solicita el interesado, bajo la observancia al diseño pre-  
sentado pero con las previas circunstancias de que los cimientos han  
de construirse de Piedra Pedernal y mezcla de cal y Arena, sobre  
terreno firme, dándoles suficiente profundidad y cuatro pies de grueso  
hasta el mural al Plan terreno, en donde rebajándose medio  
pie de cada lado de ventana el local a fantasia a tres pies  
de altura lo menos y el trazo correspondiente, resultando dos iladas  
desahucadas en el punto más elevado de la Calle, continuándose  
a nivel hasta el más bajo, sin que falten estas en ningún pun-  
to del terreno. Sobre el referido local y con el mismo grueso  
de tres pies seguirá a fabricar a ladrillo, con mezcla de cal  
y arena el cuerpo bajo hasta la imposta del piso 1.º  
y de la misma fábrica entera en altura, siendo los arcos  
de puertas y ventanas del propio material, sin entramado al-  
guno ni umbrales de madera, rebajándose un cuarto de pie  
en cada piso de los superiores, de forma que resulte el piso se-  
gundo de dos pies y medio para el aliento del Alero, que se-  
rá de madera descubierta, compuesto de soleron, canchillo  
con toldadura y corona superior moldada y canatonel a  
plomo u oja de lata con vertederos que arrojen las aguas  
fuera de las Losas de la azua, colocados en terminos que  
no vicitan a plomo a los fanos del alumbrado, recibien-  
do las Boquillas, Caballetes y repaldos con Yeso. Los

Guardilla, se situarán a plomo de la filo interior a la  
fachada, sin antepecho sobre el Alero, dejando 10 c. Bal-  
cones del piso principal de pie y medio de suelo y uno los del se-  
gundo, siendo de altura de tres pies y tres cuartos y el intervalo  
a los Balaustrados a seis dedos, dejando las patillas redondas  
en el grueso de la pared un pie por lo menos y más de otro  
separadas del viso de la luz a la ventanilla. En las Puertas  
no abra valiente ni pedáneo que salga del filo exterior a la  
fachada, para que no implique el tránsito Público, dejando abia  
aquella y hacia lo interior a la Puerta. En la Azua se con-  
tarán losas de piedra a medio pie de grueso y tres de salida, sin  
que en ella queden abia umbrales horizontales a los sola-  
res, deviendo coronar en las mochetes a las Puertas, desan-  
do por ultimo la fachada rematada decentemente con arreglo a  
un buen orden de construcción. Pero como el Excmo. Ayunta-  
miento se halla estrechado de la Policía buen aspecto de los  
Edificios y de la Seguridad Pública, podrán quando gusten los  
S. S. Alcaldes Constitucionales y Regidor del Quartel, Mandar que  
Reconozca e informe sobre el estado de la obra, sin embargo q.  
el dueño decida dar abis luego que este sentada la canchilla p.  
y practica el primer reconocimiento, segundo después se  
enmarado el piso 1.º y tercero, quando se este coronada  
la fachada con el Alero; para que executados Comité por  
ellos hayan cumplido quanto el Excmo. Ayuntamiento tiene re-  
suelto sobre el particular = Madrid 1.º de Junio de 1821,

Ant. Lopez Aguado

El Excmo. Sr.  
El Regidor Comisario del Quartel del Baquillo

en vista del anterior informe del S.<sup>o</sup> Arquitecto Mayor, no halla reparo en que V.E. si tiene á bien, y con las precisas condiciones que se marcan tan claramente en él, se sirva conceder al S.<sup>o</sup> D.<sup>o</sup> Manuel Hañen la licencia que solicita, ó resolverá V.E. lo mas acertado. y Lumo 2o de 1821.

Antonio Martinez

Arquitecto

Maio 28 de Julio de 1821

En Arg. Contrata

Conceder la licencia pedida con arreglo a lo que se informa.

Excmo. Sr. D. Manuel Hañen  
Dado en la corte de Madrid a 28 de Julio de 1821  
Yo el Sr. D. Antonio Martinez  
Arquitecto Mayor de la Real Academia de San Fernando  
por el Sr. D. Manuel Hañen  
Dado en la corte de Madrid a 28 de Julio de 1821  
Yo el Sr. D. Antonio Martinez  
Arquitecto Mayor de la Real Academia de San Fernando  
por el Sr. D. Manuel Hañen

Agua de San Juan

Excmo. Sr. D. Manuel Hañen  
Dado en la corte de Madrid a 28 de Julio de 1821  
Yo el Sr. D. Antonio Martinez  
Arquitecto Mayor de la Real Academia de San Fernando  
por el Sr. D. Manuel Hañen

1821

D. Juan C. G. a

Certifico que D. Juan C. G. a Duero de ora-  
cava en la calle de Cortalera N.º 12. m. 311. acudio  
al mismo Ayuntamiento en solicitud de licencia p.<sup>a</sup> cons-  
truir de nueva planta su fachada con arreglo al ~~plan~~ <sup>+ diren</sup>  
y p.<sup>a</sup> presentaba formado p.<sup>a</sup> el Arq.<sup>to</sup> D. Pedro Regalado-  
soto q.<sup>e</sup> ha de dirigir la obra. Enm. coneg. y la de lo in-  
formado en su rano por los Regidores Com.<sup>o</sup> del Cuartel  
Jefes. maior acordó l. e. en 23. de Julio proximo con-  
ceder la ~~referida~~ licencia p.<sup>a</sup> de la obra de la obra de la obra  
del ref.<sup>o</sup> diren y y. la expresada fachada. se establezca  
en linea recta lo veinte y dos pies y tres octavos que tiene  
de altura atando con la casa medianera y con las pre-  
cisa circunstancia de =  
hique el Informe

J. p.<sup>a</sup> q.<sup>e</sup> como p.<sup>a</sup> pueda proceder ala ejecus. de sta  
obra doy la presente en M.<sup>d</sup> a 7. de Agosto 1821.

Wto

