

Policia y Ornato pub.<sup>co</sup>

1724

1<sup>a</sup> 59-36.D<sup>n</sup>

D. Lorenzo de la fuente, dueño de la casa  
 sita C.<sup>e</sup> del Angel n.<sup>o</sup> 2 Manr.<sup>a</sup> 114 ex. licencia  
 para construirla de nueva planta.



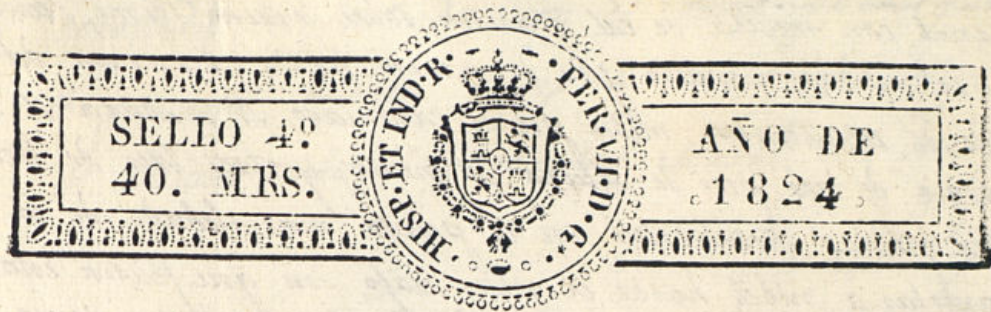

Alm. y Excmo Ayuntamiento de esta R. V.

Madrid 6 de Agosto de 1824  
Por acuerdo del Ayuntamiento  
Pase al Sr. Reg. Comis.  
el Cuartel p. q. oyendo  
al Sr. Arquitecto ma-  
nifeste lo que se  
le ofrezca.

D.º Lorenzo de la fuente de esta vecindad  
hace presente le corresponde una Casa, sita en  
la Calle del Angel n.º 2 de la manzana 114, la que  
trata de construir de nueva planta, y su fa-  
chada con arreglo al diseño que presentó firma-  
do del Arquitecto D.º Pedro Avila, acuyo car-  
go ade estar su direccion, para lo que.  
A. S. E. Suplica se sirva concederle la corres-  
pondiente licencia en lo que recibira merced.

Madrid 7 de Agosto de 1824  
Dios Gué. a. V. E. m.º a. Ma-  
drid 4 de Agosto de 1824.

se al Sr. Arquitecto ma- Lorenzo de la fuente  
para que informe lo que  
le ofrezca y parezca.

Himenez y Gonzalez

Don Comisario.

Consigno al decreto de R. V. y al que puede del Com. Ayuntam.º, e visto y reconocido la  
situacion que deberá obrarse en la construccion de la nueva fachada que D.º Lorenzo  
de la Fuente intenta edificar en la Casa n.º 2 de la manzana 114, Calle del Angel, con  
arreglo a el plan, que presenta firmado por el Arquitecto D.º Pedro Avila, que a de  
dirigir la obra, y en su consecuencia digo: que dicha fachada debe establecerse en linea  
recta, los diez y ocho pies que tiene de extension, atando con la Casa medianera  
n.º 3, y la n.º 5, de la propia manzana, en cuyo supuesto no se me ofrece reparo  
alguno acerca de la concesion de la licencia que solicita el interesado, vapo la  
observancia del diseño presentado, mediante estas arreglado; pero con las pre-



cisas circunstancias, de que los cimientos han de construirse de piedra  
pedernal con mezcla de cal y arena, sobre terreno firme, dándose suficien  
te profundidad, y cuatro pies de grueso hasta el enras del plan tercio  
en donde retallándose medio pie de cada lado, se sentará el Localo de  
lanteria de tres pies de altura lo menos, y otros tres de tison, resulta  
do dos hiladas descubiertas en el punto mas elevado de la calle, con  
tinuandolas a nivel hasta el gran vaso, sin que falten ena, en ningun  
punto del descenso. Sobre el referido Localo, y con el mismo grueso de  
tres pies seguira de fabrica de ladrillo, con mezcla de cal y arena  
cuerpo vaso hasta la importa del piso principal; y de la misma fa  
brica en todas sus alturas, siendo los arcos de puertas y ventana  
del propio material, sin entramado alguno, ni lumbrcales de madera  
retallándose un cuarto de pie, por lo interior, en cada piso de los  
superiores, de forma, que resulte el piso 2.<sup>o</sup> de dos pies y medio para  
aniento del Alcaide, que sera de madera descubierta, compuesto de solas  
conecillos con tocadura, y corona superior moldada, y canchales de pa  
si glade lata, con ventideros que arrojen las aguas fuera de las lora  
de la acera, colocados en terminos que no obsten a plomo sobre  
los faroles del alumbrado, recibiendo las coquillas, caballetes y re  
paldos con Uso las Boardillas se situarán a plomo del filo interior  
de la fachada, sin antepechos bolado sobre el Alcaide, dejando el balcon  
del piso principal de pie y medio de buelo, y uno el del 2.<sup>o</sup> siendo  
de altura de tres pies y tres cuartos, y el interbalo de los valauos  
de seis dedos, y las patillas recibidas en la pared un pie por lo menos  
y mas de otro separadas del vito de la luz de las ventanas. En las pu  
tas no habra valiente, ni pedaneo que salga del filo exterior de la fa  
chada, para que no impida el transito publico, debiendo habria  
llas hacia la interior de la portada. En la acera, se sentarán lora  
de piedra de medio pie de grueso, y tres de salida, sin que en ella  
puedan habria lumbreras horizontales a los Alcaides, debiendo colo  
carse en la mocheta de la puerta, dejando por ultimo rebocada la  
fachada de entramado con arreglo a un buen metodo de construccion. Por  
como el Com. Ayuntamiento se alla esclutario encargado de la  
policia, buen aspecto de los edificios, y seguridad publica, podra  
cuando guste el Señor Corregidor y caballero Regidor del Quar  
tel, mandar que reconozca e informe sobre el estado de la obra  
sin embargo que el dueño deba dar aviso, luego que este de  
tada la lanteria para practicar el primer reconocim. Segund  
después de enrasado el piso principal, y tercio cuando se halla

coronada la fachada con el alero, para que requisitos con  
te por ellos habian cumplido cuanto el Com. Ayuntamiento tie  
ne resuelto sobre el particular. Madrid 30, de Agosto de 1824.

Jos. Lopez Aguado

Madrid 12 de Agosto de 1824.

Pase a la Secretaria del Exmo Ayuntamiento de  
esta M. H. V. para que dando cuenta a S. C. acuerde  
lo que tenga por conveniente.

Juan Jimenez y Gonzalez

Madrid 14 de Agosto de 1824.

En su Ayuntamiento

Concedere la Lic. que se pide con arreglo a lo que se  
informa.

B



Enchada. de la casa. N.º 2.ª M.ª 334. Calle del Angel.

Medido en 10 de Agosto  
de 1824.  
Viguado

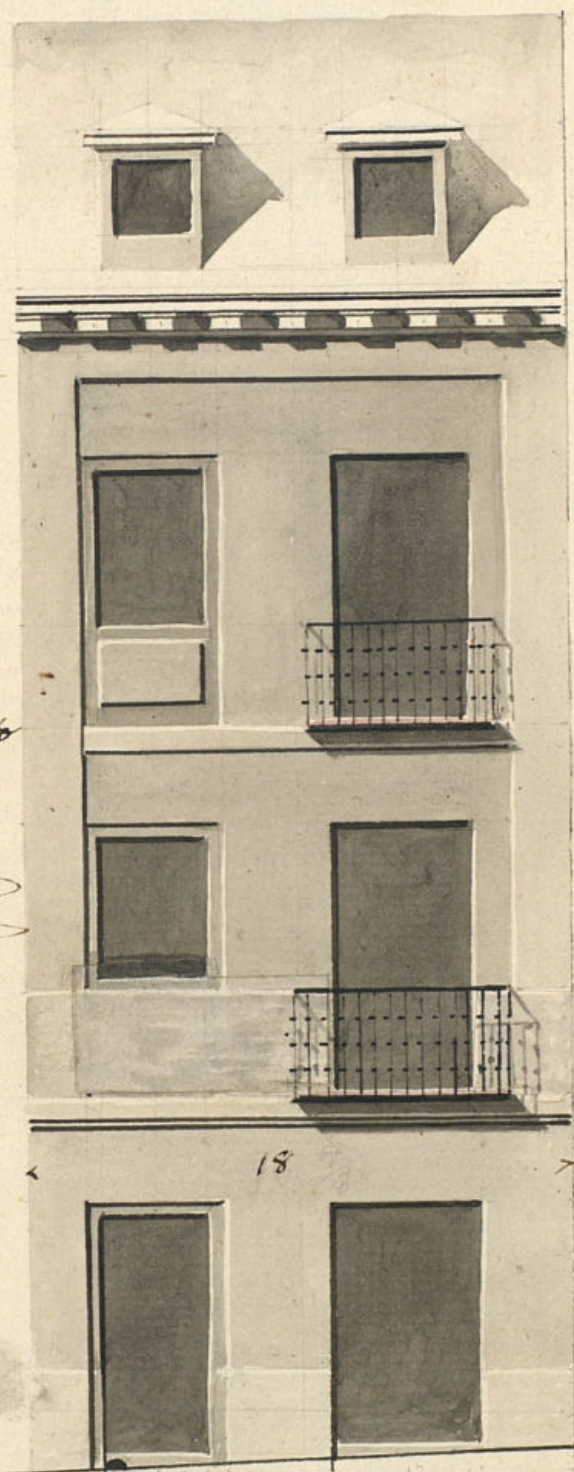

Medido en  
10 de Agosto  
de 1824.  
Pedro Arilla

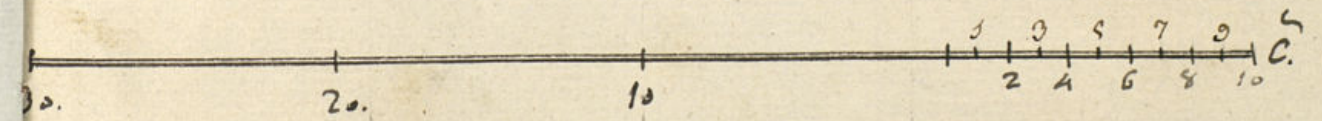



D.<sup>no</sup> Miguel de Llama D.<sup>a</sup>

Certifico; que por D.<sup>n</sup> Lorenzo de la fuente, Dueno de la casa  
situa en la f. del otorgel señalada con el n.<sup>o</sup> 2 de la Al.<sup>na</sup> 114.  
se acudio al Ex.<sup>mo</sup> Ay.<sup>to</sup> en solicitud de lra.<sup>a</sup> para  
construirla de nueva planta, con arreglo al plan q.  
presentaba firmado del Ay.<sup>to</sup> D.<sup>n</sup> Pedro de Silva.  
En cuya inteliq.<sup>a</sup> y la de lo informado por los Sr.  
Alca.<sup>des</sup> Regidor. Comisario del puertel, y Ay.<sup>to</sup> mayor,  
ha acordado S.<sup>e</sup> E. en 14 de este mes conceder la  
lra.<sup>a</sup> que solicita estableciendo la fachada en linea  
recta los 18 pies que tiene de extension atando  
con la casa medianera n.<sup>o</sup> 1.<sup>o</sup> y la n.<sup>o</sup> 3 de la pro-  
pia manzana y con las pueras circunstan-  
cias & c.<sup>o</sup> sigue el Informe  
Y para que conste y pueda procederse  
a la ejecucion de la obra doy lo presente  
en Mad.<sup>d</sup> 15 de Agosto de 1824



