

1<sup>a</sup> 62 1<sup>o</sup>







N.º Correo.

Madrid 3 de  
Enero 1812

Informe el Ar-  
quitecto D. Juan  
Antonio Cuervo

Enodal

El S.º

D. Lorenzo Santañón vez.º de esta Corte con el D.º de  
respeto expone á V.º S.º es dueño de una casa sita  
en la C.ª del Calvario señalada con el n.º 8 m. 40  
la q.º necesita construir de nuevo en fachada p.ª  
p.º hallarse ruinosa la q.º en la actualidad existe  
p.º cuyo fin presenta el adjunto D.º de esta  
p.º el Architecto D.º Josef Morante segun costumbre  
y con arreglo á lo prevenido p.º este año q.º p.º q.º  
El V.º S.º sup.º tenga á bien concederle la licencia  
correspond.º p.º poder ejecutar la referida fa-  
chada sup.º q.º esta se halle comp.º al buen  
aspecto, y demas q.º se haue preciso observar  
en esta Poblacion, en lo q.º reinviere exp.º de  
mud.º El mud.º 1.º de En.º de 1812.

enor

Lorenzo Santañón

Este dicho está arreglado para  
que su decoracion no cause deformidad al publico y segun  
esto segun las prudentes reglas de buena policía  
y venerando el anterior decreto de V.º S.º como debo no p.º  
edo menor de hacerle presente que la Clase de esta  
Ayuntamiento de Madrid



Peticiones se dirigen ala Municipalidad en cuyo Archivo  
quedan los diseños para los efectos q. haya lugar y  
para hacer cumplir quanto representan y se pre-  
tiene y a la concesion de las obras dando la Secre-  
taria de la misma la competente certificacion que  
prescribe el metodo y disposicion de la construccion  
que debe observarse: En esta fachada que tiene ocho  
p. y medio de linea deberan romperse los cimientos hasta  
el terreno firme contrayendolos de buena man-  
postria de pedernal con la competente mezcla  
de cal y arena de grueso de tres p. y medio  
hasta el pavim. de la C. en el que anteposiendo  
las lonas de creencia de piedra berroquena se estoca-  
ran de la misma las dos tiras de tranqueros  
que formaran la puerta de tres piezas grueso  
p. el alto de uno y medio cada una siguiendo la  
fachada encima de los muros de tranqueros de  
buena fabrica de ladrillo y cal de mismo grueso hasta  
recibir el pavim. de la q. pret. en el que se resallara



medio p. 6 por la q.<sup>a</sup> interior quedando el grueso de  
dos p. y medio hasta recibir el alero de Canchi-  
llos de madera que se executará con la disposi-  
ción que manifiesta el plano como la guardilla  
con todo lo q.<sup>a</sup> y el reciente reboco con el valor del  
q.<sup>a</sup> p. 6. que no siendo antepuerto no deberá ex-  
ceder de pie y medio de grueso podrá el Sr. D.  
y Municipal. conceder la licencia que se solici-  
ta o como mas bien se halle p. cono. Ma-  
d. 28 de En. de 1812.

Fernando  
Cortés

Mad. 28 de Enero de 1812

Para la Municip.  
Prada

Mad. #



1-62-1  
Cuerpo Municipal.

SEJO OVARTO, OVAREN  
IA MARAVILLAS, AÑO DE MIL  
CECIENTOS Y OCHO.

# 29 de En. de 1812  
En Junta Municipal.

Para al Sr. Comisario D. Juan.  
Navia el Moral, para que diga  
lo que estime?

Obedezco  
D

El Comisario al Cuartel, á vista  
esta solicitud, y el Informe al Argu-  
tecto Dr. Juan Antonio Cuervo, y estima  
Tanto se concede la licencia. Mat. 7.  
3. de febrero de 1812.

Moral  
D

Mat. 5. de febrero de 1812.

En Junta Municipal  
Conceder la licencia q. se pide con ar-  
reglo a los informes antecedentes

Thaentz  
rotho.

Obedezco  
D

Ayuntamiento de Madrid





*Fachada para una Casa sita en la C.<sup>e</sup> de el  
Calvario N.º 8 Manz.<sup>a</sup> 40*

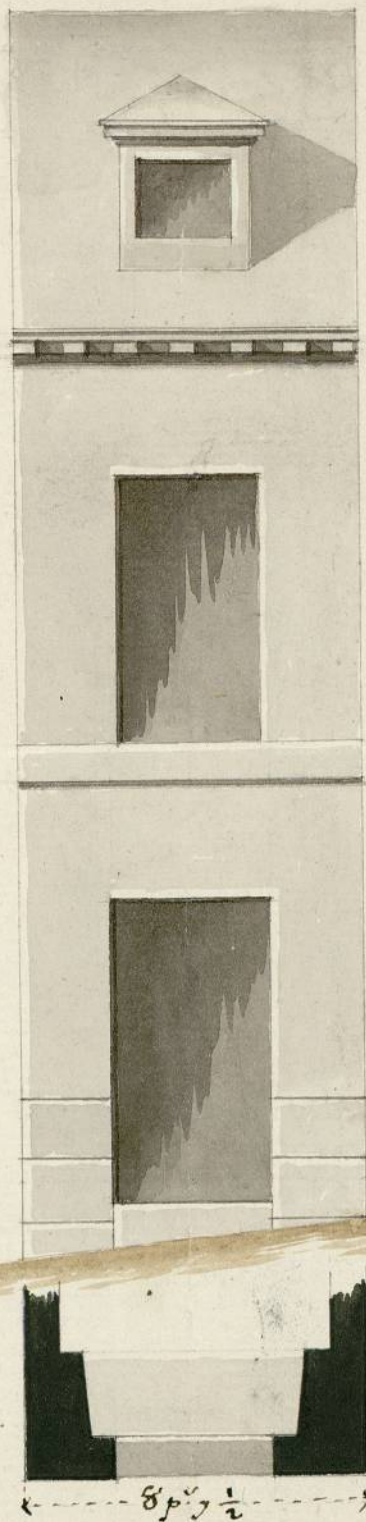

*Informado en 28 de  
Ene. de 1812.  
Crespo*

*Mad. 2. de Ene. 1812*

*Josef Lorenzo*

0 5 10 20  
Ayuntamiento de Madrid

1-62-1

(2)



C. VILLER VILLER

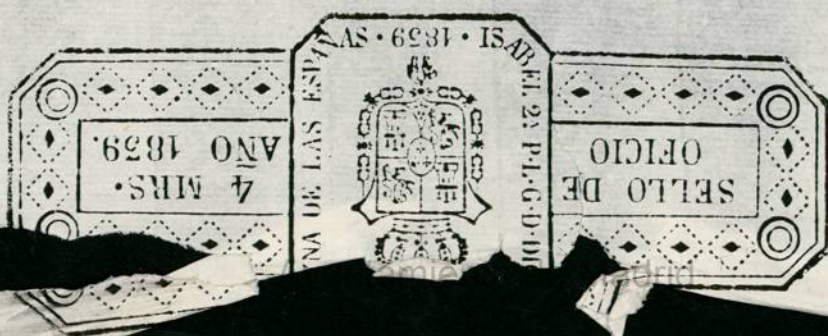



1-62-1

(2)



Ayuntamiento de Madrid