

Ayuntamiento de Madrid.

1832

1^a 63-159.

Policia

D. Joaquin Muñoz, dueño de la casa
c. del Angel n.º 4, m.º 114 pidiendo Lic.
p.º reedificar de nuevo la fachada.

Sr. del Sr. Doming.º

5384

Planta de la casa

Planta

Planta de la casa de nueva planta se intenta edificar en la casa calle del Angel señalada con el numero 1. de la manzana 114.

Diseño de la fachada que de nueva planta se intenta edificar, en la casa calle del Angel señalada con el numero 1. de la manzana 114.

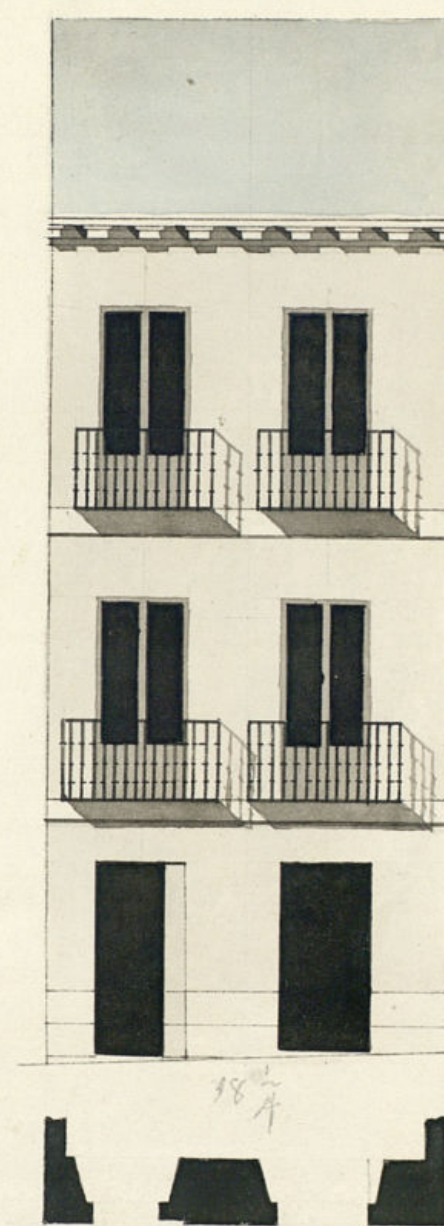

W 2.
U. 3.

Madrid y Marzo 7 de 1832.
José Antonio Lereu

Escala de 1^o 2^o 3^o 4^o 5^o 6^o 7^o 8^o 9^o 10^o 11^o 12^o 13^o 14^o 15^o 16^o 17^o 18^o 19^o 20^o 21^o 22^o 23^o 24^o 25^o 26^o 27^o 28^o 29^o 30^o 31^o 32^o 33^o 34^o 35^o 36^o 37^o 38^o 39^o 40^o 41^o 42^o 43^o 44^o 45^o 46^o 47^o 48^o 49^o 50^o 51^o 52^o 53^o 54^o 55^o 56^o 57^o 58^o 59^o 60^o 61^o 62^o 63^o 64^o 65^o 66^o 67^o 68^o 69^o 70^o 71^o 72^o 73^o 74^o 75^o 76^o 77^o 78^o 79^o 80^o 81^o 82^o 83^o 84^o 85^o 86^o 87^o 88^o 89^o 90^o 91^o 92^o 93^o 94^o 95^o 96^o 97^o 98^o 99^o 100^o 101^o 102^o 103^o 104^o 105^o 106^o 107^o 108^o 109^o 110^o 111^o 112^o 113^o 114^o 115^o 116^o 117^o 118^o 119^o 120^o 121^o 122^o 123^o 124^o 125^o 126^o 127^o 128^o 129^o 130^o 131^o 132^o 133^o 134^o 135^o 136^o 137^o 138^o 139^o 140^o 141^o 142^o 143^o 144^o 145^o 146^o 147^o 148^o 149^o 150^o 151^o 152^o 153^o 154^o 155^o 156^o 157^o 158^o 159^o 160^o 161^o 162^o 163^o 164^o 165^o 166^o 167^o 168^o 169^o 170^o 171^o 172^o 173^o 174^o 175^o 176^o 177^o 178^o 179^o 180^o 181^o 182^o 183^o 184^o 185^o 186^o 187^o 188^o 189^o 190^o 191^o 192^o 193^o 194^o 195^o 196^o 197^o 198^o 199^o 200^o 201^o 202^o 203^o 204^o 205^o 206^o 207^o 208^o 209^o 210^o 211^o 212^o 213^o 214^o 215^o 216^o 217^o 218^o 219^o 220^o 221^o 222^o 223^o 224^o 225^o 226^o 227^o 228^o 229^o 230^o 231^o 232^o 233^o 234^o 235^o 236^o 237^o 238^o 239^o 240^o 241^o 242^o 243^o 244^o 245^o 246^o 247^o 248^o 249^o 250^o 251^o 252^o 253^o 254^o 255^o 256^o 257^o 258^o 259^o 260^o 261^o 262^o 263^o 264^o 265^o 266^o 267^o 268^o 269^o 270^o 271^o 272^o 273^o 274^o 275^o 276^o 277^o 278^o 279^o 280^o 281^o 282^o 283^o 284^o 285^o 286^o 287^o 288^o 289^o 290^o 291^o 292^o 293^o 294^o 295^o 296^o 297^o 298^o 299^o 300^o 301^o 302^o 303^o 304^o 305^o 306^o 307^o 308^o 309^o 310^o 311^o 312^o 313^o 314^o 315^o 316^o 317^o 318^o 319^o 320^o 321^o 322^o 323^o 324^o 325^o 326^o 327^o 328^o 329^o 330^o 331^o 332^o 333^o 334^o 335^o 336^o 337^o 338^o 339^o 340^o 341^o 342^o 343^o 344^o 345^o 346^o 347^o 348^o 349^o 350^o 351^o 352^o 353^o 354^o 355^o 356^o 357^o 358^o 359^o 360^o 361^o 362^o 363^o 364^o 365^o 366^o 367^o 368^o 369^o 370^o 371^o 372^o 373^o 374^o 375^o 376^o 377^o 378^o 379^o 380^o 381^o 382^o 383^o 384^o 385^o 386^o 387^o 388^o 389^o 390^o 391^o 392^o 393^o 394^o 395^o 396^o 397^o 398^o 399^o 400^o 401^o 402^o 403^o 404^o 405^o 406^o 407^o 408^o 409^o 410^o 411^o 412^o 413^o 414^o 415^o 416^o 417^o 418^o 419^o 420^o 421^o 422^o 423^o 424^o 425^o 426^o 427^o 428^o 429^o 430^o 431^o 432^o 433^o 434^o 435^o 436^o 437^o 438^o 439^o 440^o 441^o 442^o 443^o 444^o 445^o 446^o 447^o 448^o 449^o 450^o 451^o 452^o 453^o 454^o 455^o 456^o 457^o 458^o 459^o 460^o 461^o 462^o 463^o 464^o 465^o 466^o 467^o 468^o 469^o 470^o 471^o 472^o 473^o 474^o 475^o 476^o 477^o 478^o 479^o 480^o 481^o 482^o 483^o 484^o 485^o 486^o 487^o 488^o 489^o 490^o 491^o 492^o 493^o 494^o 495^o 496^o 497^o 498^o 499^o 500^o 501^o 502^o 503^o 504^o 505^o 506^o 507^o 508^o 509^o 510^o 511^o 512^o 513^o 514^o 515^o 516^o 517^o 518^o 519^o 520^o 521^o 522^o 523^o 524^o 525^o 526^o 527^o 528^o 529^o 530^o 531^o 532^o 533^o 534^o 535^o 536^o 537^o 538^o 539^o 540^o 541^o 542^o 543^o 544^o 545^o 546^o 547^o 548^o 549^o 550^o 551^o 552^o 553^o 554^o 555^o 556^o 557^o 558^o 559^o 560^o 561^o 562^o 563^o 564^o 565^o 566^o 567^o 568^o 569^o 570^o 571^o 572^o 573^o 574^o 575^o 576^o 577^o 578^o 579^o 580^o 581^o 582^o 583^o 584^o 585^o 586^o 587^o 588^o 589^o 590^o 591^o 592^o 593^o 594^o 595^o 596^o 597^o 598^o 599^o 600^o 601^o 602^o 603^o 604^o 605^o 606^o 607^o 608^o 609^o 610^o 611^o 612^o 613^o 614^o 615^o 616^o 617^o 618^o 619^o 620^o 621^o 622^o 623^o 624^o 625^o 626^o 627^o 628^o 629^o 630^o 631^o 632^o 633^o 634^o 635^o 636^o 637^o 638^o 639^o 640^o 641^o 642^o 643^o 644^o 645^o 646^o 647^o 648^o 649^o 650^o 651^o 652^o 653^o 654^o 655^o 656^o 657^o 658^o 659^o 660^o 661^o 662^o 663^o 664^o 665^o 666^o 667^o 668^o 669^o 670^o 671^o 672^o 673^o 674^o 675^o 676^o 677^o 678^o 679^o 680^o 681^o 682^o 683^o 684^o 685^o 686^o 687^o 688^o 689^o 690^o 691^o 692^o 693^o 694^o 695^o 696^o 697^o 698^o 699^o 700^o 701^o 702^o 703^o 704^o 705^o 706^o 707^o 708^o 709^o 710^o 711^o 712^o 713^o 714^o 715^o 716^o 717^o 718^o 719^o 720^o 721^o 722^o 723^o 724^o 725^o 726^o 727^o 728^o 729^o 730^o 731^o 732^o 733^o 734^o 735^o 736^o 737^o 738^o 739^o 740^o 741^o 742^o 743^o 744^o 745^o 746^o 747^o 748^o 749^o 750^o 751^o 752^o 753^o 754^o 755^o 756^o 757^o 758^o 759^o 760^o 761^o 762^o 763^o 764^o 765^o 766^o 767^o 768^o 769^o 770^o 771^o 772^o 773^o 774^o 775^o 776^o 777^o 778^o 779^o 780^o 781^o 782^o 783^o 784^o 785^o 786^o 787^o 788^o 789^o 790^o 791^o 792^o 793^o 794^o 795^o 796^o 797^o 798^o 799^o 800^o 801^o 802^o 803^o 804^o 805^o 806^o 807^o 808^o 809^o 810^o 811^o 812^o 813^o 814^o 815^o 816^o 817^o 818^o 819^o 820^o 821^o 822^o 823^o 824^o 825^o 826^o 827^o 828^o 829^o 830^o 831^o 832^o 833^o 834^o 835^o 836^o 837^o 838^o 839^o 840^o 841^o 842^o 843^o 844^o 845^o 846^o 847^o 848^o 849^o 850^o 851^o 852^o 853^o 854^o 855^o 856^o 857^o 858^o 859^o 860^o 861^o 862^o 863^o 864^o 865^o 866^o 867^o 868^o 869^o 870^o 871^o 872^o 873^o 874^o 875^o 876^o 877^o 878^o 879^o 880^o 881^o 882^o 883^o 884^o 885^o 886^o 887^o 888^o 889^o 890^o 891^o 892^o 893^o 894^o 895^o 896^o 897^o 898^o 899^o 900^o 901^o 902^o 903^o 904^o 905^o 906^o 907^o 908^o 909^o 910^o 911^o 912^o 913^o 914^o 915^o 916^o 917^o 918^o 919^o 920^o 921^o 922^o 923^o 924^o 925^o 926^o 927^o 928^o 929^o 930^o 931^o 932^o 933^o 934^o 935^o 936^o 937^o 938^o 939^o 940^o 941^o 942^o 943^o 944^o 945^o 946^o 947^o 948^o 949^o 950^o 951^o 952^o 953^o 954^o 955^o 956^o 957^o 958^o 959^o 960^o 961^o 962^o 963^o 964^o 965^o 966^o 967^o 968^o 969^o 970^o 971^o 972^o 973^o 974^o 975^o 976^o 977^o 978^o 979^o 980^o 981^o 982^o 983^o 984^o 985^o 986^o 987^o 988^o 989^o 990^o 991^o 992^o 993^o 994^o 995^o 996^o 997^o 998^o 999^o 1000^o 1001^o 1002^o 1003^o 1004^o 1005^o 1006^o 1007^o 1008^o 1009^o 1010^o 1011^o 1012^o 1013^o 1014^o 1015^o 1016^o 1017^o 1018^o 1019^o 1020^o 1021^o 1022^o 1023^o 1024^o 1025^o 1026^o 1027^o 1028^o 1029^o 1030^o 1031^o 1032^o 1033^o 1034^o 1035^o 1036^o 1037^o 1038^o 1039^o 1040^o 1041^o 1042^o 1043^o 1044^o 1045^o 1046^o 1047^o 1048^o 1049^o 1050^o 1051^o 1052^o 1053^o 1054^o 1055^o 1056^o 1057^o 1058^o 1059^o 1060^o 1061^o 1062^o 1063^o 1064^o 1065^o 1066^o 1067^o 1068^o 1069^o 1070^o 1071^o 1072^o 1073^o 1074^o 1075^o 1076^o 1077^o 1078^o 1079^o 1080^o 1081^o 1082^o 1083^o 1084^o 1085



Exmo Señor

D^{ra} Joaquín Muñoz, dueño de una casa sita en esta Corte, Calle del Angel, señalada con el numero cuatro de la manzana ciento catorce, hace presente que tratándose de edificar de nueva planta la fachada de la indicada casa, supo el plan que acompaña y decision del Maestro de obras, aprobado por la Real Academia de San Fernando, D.^{no} José Antonio Pérez, A. y E. Suplico se sirva concederle la competente licencia para la tira de cuerdas, y señalamiento de sitio para los materiales, y volúmenes que resulten de la demolición de la actual, favor que espera recibir de V. E. = Madrid y Marzo 7 de 1832.

Madrid 9 de Marzo de 1832.

Por acuerdo del Excmo Ayuntamiento.

Pase a letr. Regidor Comisario del Cuartel, para que oyendo al Arquitecto mayor informe lo que se le ofrezca y parezca.

M. 11 de Marzo de 1832

Informe el Arq.^{to} Mayor

Arq.^{to} Mayor
Sr. Regidor Comisario

Consigniente al decreto de V. E. y al que precede del Excmo Ayuntamiento, he visto y reconocido la alinia

cion que debia observarse en la construccion de la nueva fachada que D. Joaquín Muñoz intenta edificar en la casa n.º 4 de la m.ª 114 calle del Angel con arreglo al plan q.º presenta formada por el Arquitecto D.º José Antonio Perez que ha dirigido la obra; y en su consecuencia digo: Que esta fachada debe establecerse en linea recta los diez y ocho y un cuarto pies, que tiene de extension, atando con las Casas medianeras. En cuyo supuesto no se me ofrece reparo alguno, para que se sirva el Excmo Ayuntamiento. Conceder la licencia que solicita el interesado bajo la observancia del diseño presentado; pero con las precisas circunstancias de que el cimiento ha de construirse de piedra peduncul con mezcla de cal y arena, sobre el terreno firme, dándole cuatro pies de grueso, hasta medio pie mas bajo que el enmarc del pie de la Calle, en donde retallandose medio pie de cada lado, se sentará el Zocalo de portena de tres pies de altura lo menor, y el tirón correspondiente, resultando dos hiladas descubiertas en el punto mas elevado de la calle, continuandolas a nivel hasta el mas bajo, sin que falten estas en ningun tiempo de la fachada; sobre el referido Zocalo, y con el mismo grueso de tres pies seguirá de fabrica de ladrillo y mezcla de cal y arena el cuerpo bajo hasta la imposta del piso principal, y de la misma fabrica en todas sus alturas, siendo los arcos de puertas y ventanas del propio material, sin entramado alguno, ni umbrales de madera, retallandose un cuarto de pie por lo interior en cada piso de los Superiores, de forma que resulte el piso segundo de dos pies y medio de grueso para

El asiento del alero, que será de madera descubierta, compuesto de soleron, canchillos contocadua y corona superior moldada, y canchones de plomo u oja de lata con vertederos que arrojen las aguas fuera de las losas de la acera, colocados en terminos que no vayan a plomo sobre los fanoles del alumbrado recibiendo las boquillas, caballetes y respaldos con yeso. Las boardillas se situarán a plomo del filo interior de la fachada sin antepecho colado sobre el alero, dejando los balcones del piso principal de pie y medio de suelo, y uno los del Segundo, siendo de altura de tres pies y tres cuartos, y el intervalo de los balaustrs de seis dedos, dejando recortadas las patillas en el grueso de la pared un pie por lo menor, y mas de otro separadas del vivo de la luz de las ventanas; en las puertas no habrá batiente ni peldano que salga del filo exterior de la fachada, para que no impida el transito publico, debiendo abrirse aquellas hacia lo interior de la posesion; en la acera se sentarán losas de piedra de medio pie de grueso y tres de salida, sin que en ellas puedan abrirse humberas orizontales a los sotanos, debiendo colocarse en las mochetras de las puertas o verticales a los demas huecos de la fachada, dejando esta por ultimo revocada recientemente con arreglo a un buen orden de construccion: pero como el Excmo Ayuntamiento se halla esclusivam.º encargado de la Policia, buen aspecto de los edificios, y de la seguridad publica, pudiendo quando gusten los J.ºs Medidores y Comisarios del Cuartel mandar que reconozca e informe sobre el

Estado de la obra sin embargo que el dueño debe-
ra dar aviso luego que este sentada la cantena
para practicar el primer reconocimiento, se-
gundo después de enmasado el piso principal,
tercero cuando se halle coronada la fachada
con el alero, para que practicado, conste por
ellos haberse cumplido cuanto el Excmo Ayun-
tam.^{to} tiene resuelto sobre el particular. Esta-
do 18 de Marzo de 1832.

Madrid 20 de Marzo de 1832

Execute como propone el Arquitecto Mayor.

Madrid 28 de Marzo de 1832

En su Ayuntamiento.

Concedese la licencia pedida con arreglo á
lo que se informa y dese por certificación.

D. Juan Domingo O.

Certifico: que por D. Joaquín Muñoz, dueño que
dize por de la casa número 4, en la Calle del
Arzobispo se presentó Memorial al mismo Excmo
Ayuntamiento pidiendo lic.^a para modificar la
nueva planta de fachada con arreglo al Plan
que acompañaba firmado por el Arquitecto J.
D. Antonio Pérez. En su vista y de lo inform.
por el Sr. Reg.^{to} Comisario del Puerto y
Arquitecto Mayor, acordó S.E. en veinte y
nueve del corriente conceder la lic.^a pedida
estableciendo la ref.^a fachada en línea
recta los diez y ocho p.^{os} y un cuarto que
tiene de extensión, atando con las faras mer-
dianales, observando el diseño presentado y
las precisas circunstancias de que el cimacio
de (sigue el informe del Arquitecto Mayor
haya su construcción)

Y para que conste y pueda darse
principio á la obra, doy la presente. Ma-
drid veintia y uno de Marzo de mil ochocien-
tos treinta y dos.

Sin otro alguno.

