

1<sup>a</sup> 66-135

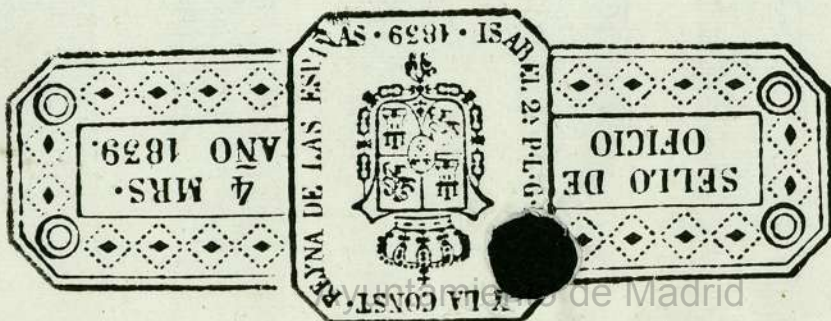



1872

AYUNTAMIENTO



Ayuntamiento de Madrid







12345 10 20  
Situación

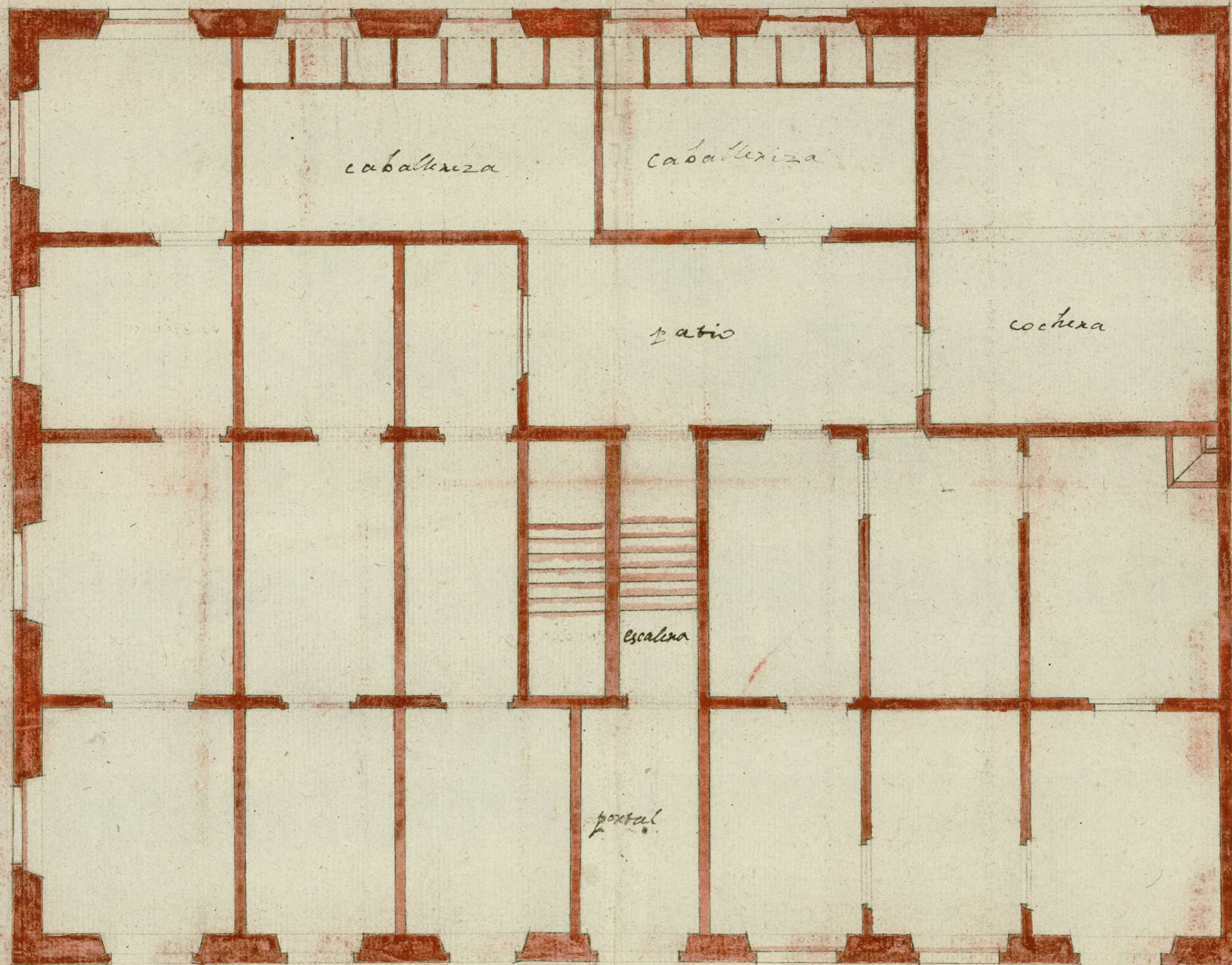

Manuel de la Peña Ayuntamiento de Madrid



Ayuntamiento de Madrid



Alc. Mayo 10 de 30. H. m. or.  
Enm. Ayun.<sup>40</sup>

Remítase al **D** D<sup>no</sup> de Pando vecino  
Can. Comiss. desta Corte. Dize pertenecen dos  
al Duaxuel y a Casas contiguas la una a la otra en la  
Calle ancha de S<sup>n</sup> Bernardo que ha  
Informe en la cen esquina ala del Pez. y para re-  
forma hoirn<sup>2</sup> con la otra haecho formar la planta  
que presenta:

**S**up<sup>ca</sup> a V. S. la haia por presentada y en  
su rta mandax sepase a tirar los  
cordelos y executar lo demas prevenido  
y no teniendo reparo conceder al Sup<sup>te</sup>  
licencia para que pueda hacer poner  
en egeucion la referida planta y obra  
de dhas Casas en que recibirá m<sup>2</sup> de

Presencia  
En la Villa de Madrid a Diez y Cinco dias



Del mes de Mayo año de Mill. Setecientos  
veintita el Sr. Don Sancho Aguirre  
Cau. del orden de Alcantara. R. S. por  
Petrus de la Villa, Comisario del qual reyl  
de San M. de Jovro. en Vista del a Cuerdo de  
Vaozax. Memoria de cha p. M. nombas  
a Fran. de Fuentes a Caxirre de la Villa p.  
Relefecto 66, Repide p. el Memorial del  
Punto de la Caxirre en su Consegencia es  
son do en la Calle de la Cruz Verde. en el  
Penon de alho. tras los Cordales en el sitio  
que muestra la gloria ad Junta de la  
Cana. de San Joseph a Paulaca que  
a la Medianexia a dho sitio por la  
de San. Mta las Cana. del mis  
mo de dho de San. de qual San. de  
de Mta. Tiene dho sitio de linea  
tal como se ve en el quinto. Por lo  
en portado no se puede en San. de  
lin de linea. y dho Penon Mta. a  
Manuel de la Reina Mta. de la  
Quadrifera en las baxas fabrica en  
dho sitio guardo entro de los baxos  
a Cuerdo de Madrid y ornato Agoli  
cia y quetodo los baxos de la



  
 Lorenzo Habsburg

En la Villa de Madrid en el día  
 diez y seis de <sup>Ar</sup> Don Sebastian Pacheco 2  
 de los Con. del orden de Calatrava  
 Pedro Perpetuo de M. J. Com. Sario del gran  
 tel. de Santo Domingo en Vista de la Cum  
 de plerminon de Hella. p. Reconozco el  
 Peto que el Muestra la planta de Santa  
 usmitas a fran. de Fuentes Alarife de Hou.  
 quien Mochelto en su Cumplim. don  
 do es Macate Ancha de San Bernardo  
 I Petio don de Schachel se curan la fabrica  
 en gran enia. Condor tena. de los  
 Muro de tixos los Coxelles. de de la ca  
 sar de San Joseph Apaulca. que es en  
 e







