

A-75-102

Ayuntamiento Constituido
de Madrid

B51 y 52.

Policia

El Sr. D. S. Marques de Miraflores, soli-
citando licencia p.^a Dificiar de nueva planta
la casa calle de la Salud n.^o 9 con vuelta a la
de la Alhorda. n.^o 4 y 6 m.^a 389.

1912

Intendente de la
Realidad

Comité

El presente es un documento
que se refiere a la
realidad de la
comunidad de Madrid

19. 19.



Nº 160 vº

G. de P.º

179º

Excmo Señor

El Marques de Miraflores, dueño de una casa
situa en la calle de la salud de esta corte,
señalada con el n.º 9 moderno, la cual hace
ángulo y vuelve con fachada a la calle de la
Abada, por la que se distingue con los n.º 4 y
6 tambien modernos, a V. E. expone: que hallan-
dose en muy mal estado la referida casa, trata
de demolerla, para construir otra de nueva planta
en el solar de aquella, con cuyo objeto:

Suplica a V. E. se sirva mandar, que por
el Sr Arquitecto del cuartel, se le marque la
alineacion que deberá guardar al construir las
nuevas fachadas. Madrid 6 de Noviembre de
1851.
Para el Sr. Teniente Alcalde del distrito
del Sr. Regidor vocal de la misma
Corte de Logreche, del Arquitecto
del Cuartel, y el del propietario
se proceda al acto de la tira de
Ciudad; informandose del resul-
tado por V. E. Profesora.

El Marqués de Miraflores

C. A. de El Sr. Corregidor.

Gimenez de Haro

Madrid 12 de Noviembre de 1851.

Procedase a verificar la tira de Cuerdas que precede

el anterior decreto a cuyo fin se señala la hora de las
y media de la mañana del viernes catorce del corriente mes:
pasen los conducentes oficios al Sr. Regidor Conde de
Joyeneche al Sr. D. D. Marqués de Miraflores y
al Arquitecto del Cuartel para su concurrencia a la
indicada operacion y verificada informese de su
resultado por aquel Profesor segun esta acordado.

El Sr. D. D. Alcalde

Caballero

Señor de la Comision de obras = Habiendo marcado la division
que debe observarse con arreglo a la aprobada por el Excmo. Ayun-
tamiento en la construccion de las fachadas de la casa que se trata
levantar de nueva planta por cuenta del Excmo. Sr. Marqués
de Miraflores, en la calle de la Salud numer. 9, con vuelta a la
de la Abada numer. 4 y 6 manzana 399, resulta que la
fachada de la calle de la Salud se establecerá en linea recta
en los 94 $\frac{1}{2}$ pies a que se reduce su estension, abando por la
derecha con la casa numer. 11 y por la izquierda con el angulo
de la numer. 7, conservando por la derecha la posicion que
ocupa y remitiéndose por la izquierda $\frac{1}{2}$ de pie que hacen $5\frac{15}{16}$
avos pies. La nueva fachada por la parte de la Abada será
otra recta de 94 $\frac{1}{2}$ pies en lugar de 94 $\frac{1}{2}$ que hoy tiene
y abancará por la derecha con el angulo de la misma
casa remitiendo $\frac{1}{8}$ de pie y por la izquierda con el de la casa
numero 12, remitiéndose por esta parte $4\frac{11}{12}$ avos de pie que
hacen $234\frac{23}{48}$ avos pies que unidos con los $5\frac{15}{16}$ avos que pende
por la calle de la Salud componen la suma de $240\frac{5}{12}$
avos que a precio de 34 reales importan la cantidad
de 8174 reales 6 m. S que deberá abonarse a el interesado

de los fondos municipales. La altura de las escuadras
fachadas no excederá de 58 pies, siendo por lo mismo
de 14 la de la planta baja, tomado por el centro de
la que tenga mayor línea, y podrá construirse piso
bajo, principal 2.º y 3.º, formando el ángulo de cubillo
sin levantar cornalices vidrieras en la 1.ª crugia
a la calle, substituyendo estas en las interiores, siempre
que no bajen de 9 pies de luz, y se ponga el techo a
cielo raso. Caeo de convenir a el interesado construir
Sumbano no excederá la altura del edificio con inclu-
sion de este de los 58 pies citados, y se levantará en
armado de bacias a los acos interiores de las facha-
das, siendo su altura de 9 pies, sin subir sobre el
alero mas de 6 pies, para lo que es necesario bajar
la de los pisos inferiores 4 pies, excepto la de la planta
baja que conservará los 14 indicados, presentando el
interiorado los planos de fachadas firmados por
arquitecto a la aprobación del Excmo. Ayuntamiento.
V. S. S. sin embargo acordarán lo que mejor estimen.
Madrid 16 de Noviembre de 1851.

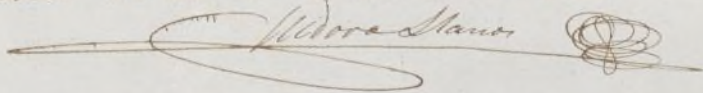
W. de S. S. 

Plano de las fachadas de la casa que se ha de construir de nueva planta en la calle de la Salud con acceso a la de la Abadía, señalada por la primera con el número 3 actual y por la segunda con los números 4 y 6 perteneciente al Conde de Marquis de Montebello.

Fachada de la calle de la Abadía

Fachada de la calle de la Salud

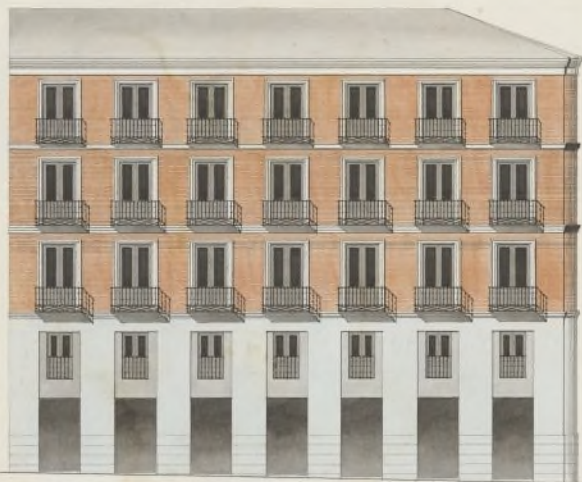

Madrid 29 de Noviembre de 1758
J. Llanusa - J. Rodríguez

N.º 19.



Honro Señor

El Marques de Miraflores dueño de una casa
sita en la calle de la Salud n.º 9 moderno,
que hace angulo y vuelve con fachada a la
calle de la Abada, por la que se distingue
con los n.º 4 y 6 tambien modernos a V.E.
expone: que habiendole marcado la alineación
que deberá guardar en la construcción
de las fachadas de la nueva casa que trata
de construir en el solar de aquella, tiene
la honra de presentar a V.E. los planos
de aquellas por lo cual

Suplica a V.E. que previo el informe
del Sr. Arquitecto del cuartel se sirva aprobarlos
y expedirle la licencia para construir dicha casa
Madrid 29 de Noviembre de 1851.

Madrid 1.º de Dic. de 1851.

Comision de obras. El Marq. a Miraflores
Pase con el plano q. se acomp.
para a inf. del obraj. del cuartel

El St. Corregidor -

Perna



Señor de la Comision de obras. Examinados los planos de

las fachadas de la casa que se trata construir de nueva plan-
ta en la calle de la Salud num.º 9 con vuelta a la de la
Abada num.º 4 y 6 por cuenta del Excmo. Sr. Marques
de Miraflores dueño de la misma, formado por D. Simon
Abalos, arquitecto por la Academia Nacional de San Fernando
los bultos arreglados a los principios del arte, pero no conformes con
los acuerdos del Excmo. Ayuntamiento, en razón a' no ser de
altura de 58 pies que son los señalados para las Calles como las
de que se trata y tambien por llevar piso entresuelo igualmente
prohibido en las Calles que no tengan de ancho 40 pies. En su
vista no veo inconveniente en que V. E. se sirva conceder
la licencia que se pide reduciendo la altura total de la fachada
que tenga mayor linea a 58 pies señalados para el centro
de aquella y haciendo desaparecer el piso entresuelo, y con
la circunstancia de que los cincuenta han de construirse sobre
terreno firme con piedra de pedernal y mureta de cal y
arena, dandoles 4 pies de grueso hasta medio pie mas bajo
que el umbral del piso de la calle, en donde señalándose medio
pie de cada lado se notará el rodado de coque de tres
pies de alto lo menor y otro tres de grueso, resultando dos
fachadas simétricas en el punto mas elevado de la Calle
continuando estas a nivel hasta el mas bajo sin que
faltan en ningun punto de las fachadas. Sobre el referido
rodado y con el mismo grueso seguirá de fabrica de ladrillo
y mureta de cal y arena el cuerpo bajo hasta la crujía
del piso principal y de la misma fabrica en todas las
alturas, siendo los arcos de puertas y ventanas del propio
material sin entramados ni umbrales de madera
señalándose por lo interior de cada piso lo necesario
para que quede el ultimo de 2½ pies de grueso

para el aliento del alero que sea de madera descubierta
compuesto de tron, cañuellos con faldura y corona
mostrada cubierta de plomo, o una cornisa de piedra
o faja que tenga poco vuelo, formando, por la parte in-
terior una canal general para que recogidas en ella las
aguas lluvias se introduzcan en las bajadas de plomo
cubiertas en los muros de fachadas, las que desaguarán
por medio de una alaraja a la Alcantarilla general.
Los balcones tendrán de vuelo bonas pie y medio los del
piso principal y uno los de los pisos restantes, dándoles
3 3/4 pies de altura y al intervalo de los balaustrados seis de-
do, quedando divididas las patadas en el grueso de la pa-
ra con pie y una de otro separados del vivo de la luz
de las ventanas. En las puertas no habrá batiente ni pedestal
alguno que sobresalga del filo de las fachadas para que no
impidan el tránsito público, en las puertas se colocarán
lunas de piedra barroquina de medio pie de espesor y
tres de altura, uniendo las lunas con mortero de cal
bajo una ranura, sin que puedan abrirse lumbreras
horizontales a los sótanos, debiendo estar colocadas entre
las mochetes de las puertas o a pie de los huecos, y
por último se rebocarán las fachadas descubriendo
mostrando con las tintas un buen orden de construcción
pintando al óleo de color claro las puertas de la calle.
Estando el Excmo. Ayuntamiento encargado de la po-
licia, buen aspecto de los edificios y de su seguridad, po-
drá cuando guste el Excmo. Sr. Alcalde Corregidor
mandar se reconozca e informe acerca del estado de
la obra, sin embargo de que el dueño deberá dar

aviso luego que este subido al recado de cantaría,
después de examinado el piso principal, cuando la
fachada se halla coronada con alfileros y por último
después que este concluido enteramente la firma o fin
de murar si está en estado de alquilar, para que prosa-
guen los cuatro vecerminios hasta el cumplimiento
delo acordado por el Excmo. Ayuntamiento. En la cons-
trucción de andamios se las fachadas se observará que
las almas sean de suenas colocadas en medio de la buuya
a' espacion de las de los extremos que estarán a la linea
de la muera medianera para que no muetan inechinales
en la fabrica, las puentes serán de maderos de a' seis y
los tablonos de buena calidad sin uniones saltadores
poniendo tres por lo umum en el ancho de cada anda-
mado, no convirtiendo el arquitecto se carguen con
mucho ladrillo, y para evitar en lo posible todo incidente
desagradable se pondrán maderos de a' 8" o de a' 10 entre
las almas que sirvan de antepuchos o varandilla, elevando
los de los tablonos unos 4 pies, redoblando este cuidado
donde se coloque el puntante que se formará con toda so-
lidez, cuidando ademas el profesor que los andamios
interiores se ejecuten segun arte para preservar una
supracia. Suavito pundo manifestar a' V. S. E.
sobre el particular. Madrid 5 de Diciembre de 1881.

Ilmo. Sr. Dn. D. 

Visto por la Comision a obras los informes emi-
tidos por el Arquitecto en 16 de Nov. y unico del corr.
se acordó hallar conforme al detalle de aluacion
para las nuevas fachadas, y mediante a' que los di-

senos de estas, crecen en la altura a las señaladas,
para las calles segundas y tener orden, y que además
se figura un entresuelo prohibido en las que no ten-
gan el ancho de cuarenta pies, se haga presente al
Excmo Ayuntamiento, por la Comisión se parezca q.
la concesión de licencia se entienda en el concepto y pre-
cisa circunstancia de reducir la total altura de fa-
chada a cuarenta y ocho pies medidos por el centro
y desapareciendo el piso entresuelo.

Madrid 14 de Diciembre de 1851.

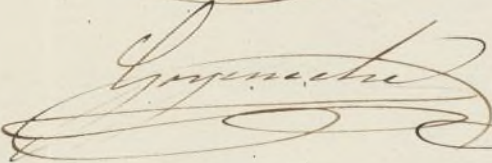
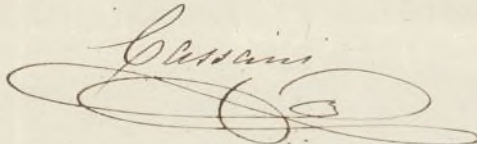
 La Salud Medina
 Villatoro

Madrid 23 de Dic. 1851.

En Ay. de Cons?

Dic. 29 conforme S. C. con la Comisión.

Decreto

Madrid 2 de Enero de 1852.
Conforme con el acuerdo del Excmo Ayuntamiento

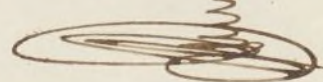
Puig

Plano de las fachadas de la casa que se ha de construir de nueva planta en el solar de la del número 9 de la calle de la Salud que han ocupado y pertenecido a la de la Salud por la que se delimita en los números 4 y 6 anteriores perteneciente al
 Excmo Sr. Marqués de Montblanc

Fachada de la calle de la Salud.

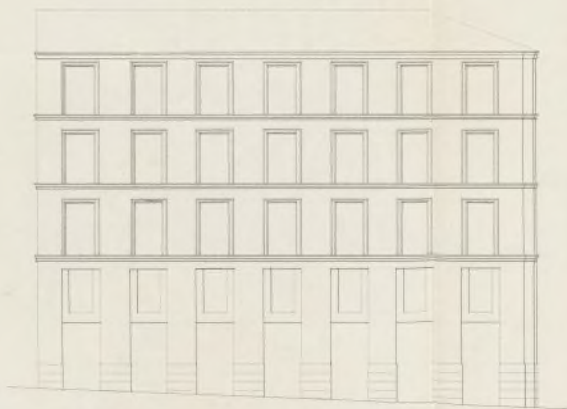

Fachada de la calle de la Salud.

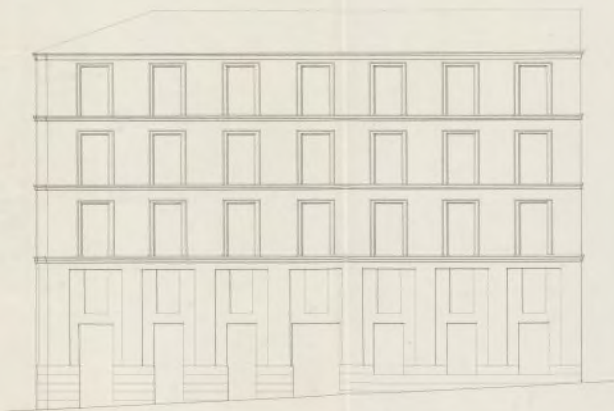

Escala de 1/200

Madrid 27 de Diciembre de 1855

José María de Hita

1854.12



Sumo Señor

El Marques de Miraflores, dueño de la casa n.º 7 de la calle de la Salud, y calle de la Alhambra n.º 4 y 6, á V. E. expone: que habiéndole marcado la alineación que deberá guardar en la construcción de las nuevas fachadas, tiene la honrra de presentar á V. E. los adjuntos diseños de aquellas, para que si lo tiene á bien se sirva aprobarlos, y al efecto:

Suplica á V. E. que previo el informe del Sr. Arquitecto del cuartel, se sirva aprobarlos, y expedirle la licencia para construir dicha casa. Madrid 27 de Diciembre de 1853.

Madrid 29. de Diciembre de 1854.

Comision de obras

Pase con el plano que se acompaña á informe del Arquitecto del Cuartel

El Alcalde Correg-

Ponaz

El Marq. de Miraflores

Señores de la Comision de obras. Examinados los planos de fachadas de la casa que se trata construir de nueva

planta en la Calle de la Salud número nueve con
salida a la de la Abada números 4 y 6, mañana
259, por cuenta del Excmo. Señor Marqués de Miraflores dueño
de la mina, formados por D. Simón Abalos profesor de
Arquitectura por la Academia Nacional de S. Fernando debo
manifestar que no excediendo dichos límites de la altura de
50 pies acordados para las Casas en que se trata de edificar
considerando estas como de comercio por la proximidad
a la plaza del Comercio, y el piso enterrado como formando
un solo piso con el bajo, por su decoración particular y tam-
bién por no llevar la finca sobrecargos entiendo que hay
inconveniente en que V. H. S. se sirva conceder la licencia
que se pide a efectos de observarse en la construcción el diseño
presentado con la circunstancia de que los cimientos han de con-
sistir sobre terreno firme con piedra de pedestal y mezcla
de cal y arena, dándose cuatro pies de grueso hasta medio
pie más bajo que el cuerno del piso de la Calle, en donde re-
sultará medio pie de cada lado se sentará el zócalo de can-
tería de tres pies de alto lo menos y otros tres de grueso, re-
sultando dos hiladas descubiertas en el punto más elevado
de la Calle, continuando estas a nivel hasta el más bajo sin
que falten en ningún punto de las fachadas. Sobre el referido
zócalo y con el mismo grueso seguirá de fábrica de ladrillo
y mezcla de cal y arena el cuerpo bajo hasta la imposta
del piso principal y de la misma fábrica en todas las al-
tezas, siendo los arcos de puertas y ventanas del primer ma-
drial sin entramados ni trumbales de madera, re-
tándose por lo interior de cada piso lo necesario para que
resulte el último de 2½ pies de grueso para el cuerpo
del alero que sea de madera descubierta compuesto de so-
lón, concavos con escultura y corona moldada cubierta
de plomo o una corona de piedra o forjada que tenga
poco vuelo, formando por la parte interior una canal
general para que recogidas en ella las aguas pluviales se
introduzcan en las bajadas de plomo embebidas en los
muros de fachadas, las que desaguarán por medio de
una atorga a la alcantarilla general. Los balcones

tendrán de todo lo mas pie y medio los del piso principal
y uno los de los pisos restantes, dandoles $3\frac{1}{2}$ pies de altura
y al intervalo de los balcones seis dedos, quedando recubiertas
las patillas en el grueso de la pared un pie y mas de otro
separadas del vivo de la luz de las ventanas. En las puertas
no habra volante ni pedanao alguno, que sobresalga del filo
de las fachadas para que no impidan el transito publico,
en las aceras se construirán las de piedra berroquina de me-
dio pie de espesor y tres de salida, sustentadas con mortero
de cal bajo una ranura, sin que puedan abrirse lumbreras
orizontales a los balcones, abriendo estas colocandose entre las
moquetas de las puertas o a plomo de los huecos: y por ultimo
se rebaran las fachadas decentemente, rematando con las
finitas un buen orden de construccion, pintando al olio de
color claro las puertas de la Calle. Queda el Excmo.
Ayuntamiento encargado de la policia, buen aspecto de los
edificios y de su seguridad, podra cuando guste el Excmo.
Senor Alcalde corregidor mandar se reconozca e informe
acerca del estado de la obra, sin embargo de que el dueño de
bena dar aviso luego que este cubierto el trabajo de cantaria
después de coronado el piso principal, cuando la fachada se
halla coronada con el alero y por ultimo después que este
concluida enteramente la finca, a fin de reconocer si esta
en estado de alquilarse, para que practuados los cuatro
reconocimientos resulte el cumplimiento de lo acordado
por el Excmo. Ayuntamiento. En la construccion de
Andamios de Obraera que los almas sean de Señas
colocados en medio de los huecos, a excepcion de los de los
extremos que estaran a la linea de los muros medianeros
para que no resulten molestias en la fabrica, las puer-
tas seran de maderon de a seis y los tablonas de buena
calidad sin nudos saltaderos, poniendo tres por lo menos
en el ancho de cada andamio, no confundiendo el ar-
quitecto a cargar con mucho ladrillo, y para evitar
en lo posible todo incidente desagradable se pondran
maderon de a ocho o de a diez entre los almas que ser-
van de antepuercos o vanderillas, elevandolos de la tabla

un uno cuatro pies. redoblado este cuidado donde
se coloque el penante que se formara con toda solidez
cuidando ademas el profesor que los andamios interiores
se ejecuten segun arte para prevenir una desgracia.
El cuanto puedo manifestar a V. E. sobre el particu-
lar. Madrid 5 de Enero de 1852.

Moro Sarron

Excmo. Sr.

La Comision de Obras con vista del nuevo
plano presentado por el Excmo. Sr. Marques
de Miraflores p.^ata fachada de la Casa
C.^a de la Salud y de la Abadía, y de lo informa-
do en su rason por el Arquib.^{to} del departa-
mento, no hallando inconveniente q.^o oponer
respecto a no enredar las fachadas de la altu-
ra acordada, y que si bien forma el en-
tramezo un iso piso con el bajo, no lleva
estabanco, entendiéndose puede revivir V. E.
prestar su conformidad p.^a la ejecucion
de la citada obra a calidad de observar
la alineacion y demás reglas consignadas
por el referido Arquib.^{to}. Madrid 7 de
Enero de 1852.

Marques de Miraflores

Marques

Salas

Excmo. Sr.

Excmo. Sr.

Madrid 9 de Ene. 1852.

En Ayte. lous.

Con la Comision.

Enero 12

Dere cuenta

Ma

Dni 15 de Enero de 1852.
Conforme con el acuerdo del Excmo

Sevilla



Policia Urbana.

no 2526

Abrio 8.

Para al Excmo Ayuntamiento a los efectos q correspondan.

Madrid 16 de Abril de 1852.

En Ayuntamiento. Con. Conforme S. C. con lo que se previene por el Sr. Gobernador.

Adjuntos tengo el honor de devolver a V. S. los expedientes instruidos sobre las construcciones siguientes =
Casa n.º 9 de la calle de la salud, del Excmo. Sr. Marques de Miraflores; n.º 16 de la calle de Guedes, perteneciente al Sr. Marques del Socorro; n.º 4 de la calle de Santa Maria de D. Felix Fran.º. Ruíz; n.º 16 calle del Conde Duque, de D. Juan Stut.º Martí; n.º 24 calle de San Gregorio, de D. Tomas.º Domínguez; casa n.º 17.

calle de Quintones, de
D. Ramon Gourot;
n.º 18 calle de la Ma-
dera Alta, de D. Fran-
cisco de las Fuentes;
otra en la Chama de
Mena de Chamberis,
de D. Jose Garcia Lomonte
y finalmente la casa
n.º 131 de la calle de
Atocha, de D. Jose Do-
lomburn. Etoda ver
que estos expedientes
no se oponen a las dis-
posiciones vigentes
de policia urbana, he-
tuido por conveniente
antes mi aprobacion,
exceptuando las constue.

ciones de los Escño Sr.
Marques de Miraflores
y D. Tomas Demiguel
respecto á las cuales no
permitirá V.S. que se
lleven á cabo sin que
antes se hagan las ne-
cesarias modificaciones en la altura
y entrecuelo, con arreglo
á lo prevenido en las
disposiciones vigentes.

Dios que. a V.S. m. d. a.
Madrid 3 de Abril de 1852.

Melehor Orden

Alcalde Corregidor de esta Corte

Ген. Сем. С.

A. V. C. Devolverne apostatam

El servirle, ~~del Sr. D. E.~~ con su comensuración de D. del
corriente ~~aprobada~~ varios expedientes me ~~entendí~~ ^{edificaciones}
~~de~~ de Casas en diferentes sitios de esta Capital, me
manifestaba V. E. exceptuarse de dha. aprobación la
construcción del Edm. Sr. Marques de Miraflores
y de D. Tomás de Miguel respecto de los cuales no per-
mitíanse llevar a cabo ni hacerse antes las modifi-
caciones en la altura y entresuelo con arreglo á lo
prevenido en las disposiciones vigentes.

In tal estado, he creído deber interesar nuevam^{te} la atención de V.E. respecto del cyped^{to} del Sr. Marqués de Miraflores, sometiéndolo a la decisión de ~~una~~ ^{la} autoridad la duda, de si ~~el mismo~~ ^{se} de G. se

Thadeo Cuendene Eneso ultimo autorizando los nuevos planos pre-
sentedos, por no exceder en altura de la señalada, ~~formaba~~
del Ayuntamiento y por que aunque con entresuelo ~~formaba~~ un solo
piso con el bajo, no llevando rotabanco, ~~habia entresue-~~
~~lo~~, toda vez q. como resulta del mismo
expediente el Ayuntamiento, en 23. de Diciem. del año
ultimo, teniendo en cuenta que los diseños q. se

Para de-
presentar en primeramente excedían en altura
de V. C. y sumas a la señalada para las calles de segundo y
tercer orden, figurando además un entresuelo
prohibido en las que no tengan el ancho de 110.
pies, acuerdo se entendiere el permiso en el concepto
preciso de reducir la altura a 58 pies y desaparecer
el entresuelo

~~El Sr. en un escrito de 10 de mayo de 1880, me comunicó una
copia del acuerdo citado de 9 de Enero en los términos
que aparece del mismo, y la diligencia y el concepto que
me acordada.~~

Don E. Madrid 29th April 1852.

Excmo. Sr. Gobernador de esta Provincia —
Ayuntamiento de Madrid





Policia Urbana.

N. 1867.

Acuerdo
Para el Quinto Ayuntamiento
a los efectos que haya
lugar

Madrid 11 de Mayo
de 1853.

En Ayuntamiento de Cons.

Queda S. L. enterado

y espédase la licencia

[Signature]

N.º 160 v.º

Entrado de la atenta co-
municacion de V. S. de 29.
de Abril proximo pasado
relativa a la aprobacion
del expediente, que adjun-
to devuelvo a V. S., relativo
a la construccion de la casa
del Excmo Sr Marquis de
Miraflores, Calle de la Salud
n.º 9. tengo el honor de po-
ner en conocimiento de V. S.
que se halla conforme a las
ordenanzas vigentes, y que
de consiguiente merece mi

aprobacion la disposicion q.
en 9 de Enero ultimo acor-
do esa distinguida corpo-
racion

[Signature]



que a V. S. m. a. Madrid
8 de Mayo de 1852.

Mejor Orden

11 de Mayo de 1852
D. D. S. S. S.
D. D. S. S. S.
D. D. S. S. S.
D. D. S. S. S.

Sor. Alcalde Corregidor de esta M. N. Villa

que a V. S. en la Ciudad
de Mayo de 1852.

a V. S. en la Ciudad

Sor. Alcalde Corregidor de esa M. M. Villa

D. Cipriano M^{re}. Clementin L.

Certifico: q^d por el Excmo. Sr. Marqués de Miraflores
en concepto de dueño de la Casa C^{da} de la Salud n^o. 9.
con buena a la de la Abada n^o. 4 y 6^a n^o. 159. se
carguo a dho. Excmo. Arguit. en inst^a de 6^a del 1^o
del año ppdo q^d Gallandore en muy mal estado la
referida casa, trataba de demolerla ^{en la Comon}
~~de nueva planta~~ ^{con cuyo objeto duplicaba}
~~reparando se irían mandando se macar la~~
alineacion q^d debían guardar ~~la~~ la
nueva fachada.

Pro Parada la inst^a a la Comision de D^{no}, lo
hizo c^{da} al Sr. D^{te} Alcade del Distrito p^o q^d
en union de uno de los Sres. Regid^{es} de la uni-
na, del Arguit. del Cuartel, y el del referido Sr.
Marqués, se procediere al auto de la tira de cuer-
da; de cuyo resultado se dio conocimiento por
dho. Profuor en el sig^{te} inf^{te}.

Aquí el R^{do} de 16 de Nov^{re}.

Presentado los ~~diseno~~ de fachada firmados por
D^{te} la Comand. Simcon Obato ~~se remite a~~ a inf^{te} del citado
en vista del d^{to}. ~~La comision este, y la comision en su vista~~
~~que respectivamente a q^d excedian en la altura a la señalada~~
~~a que lo era p^o las Calles de 2.^o y 3.^o orn., y q^d ademas se figu-~~
~~rabu un entresuelo prohibido en las q^d no~~
el ancho de cuarenta pies, ^{en de parecer} ~~se~~
~~ult^o se tiene presente a dho. con la comision de~~
~~parecer q^d la concesion de licencia se entendiere~~
en el concepto y precisa circunstancia de redu-
cir la total altura de fachada a cincuenta
y ocho pies medidos por el centro y desaparecian-
do el piso entresuelo; con cuyo parecer se com-

formó el Ayuntamiento en sesión de 23. de ~~7. de Dic.~~
~~de Diciembre~~

Habiendo
presentado en
27 del actual
Diciembre

~~un acuerdo y con fecha 27 del actual~~
~~un acuerdo de dicho día presentando nuevos dictámenes~~
de fachada ~~X que han sido~~ a inst. del
Ayto. de esta Villa, los devolvio con el sigte
Aquí. d de 5 de En.

X Firmado por el
mencionado Sr.
Simón Abalo
remitiendo

La Comisión en su vista remitió el expediente
a la deliberación del Excmo. Ayuntamiento acompañando su inst. q. dice así:

Aquí:

Hecho presente a S. E. en sesión de 9. de En.
del ^{corriente} ~~presente~~ año, acordó conformarse con lo
propuesto por la Comisión, cuyo acuerdo
~~propuesto a~~ la aprobación del Excmo. Sr. Gober-
nador de la Prov. ^{la obsequio de su autoridad} de En. del actual, de
q. se citó el Ayuntamiento en sesión del 11.
acordando se expidiese la licencia: Y es
la presente que firmo: Madrid 20 de Mayo
de 1852.

Indio

