

6-13

BOLETIN



DE LA SOCIEDAD
NACIONAL DE CRÉDITO



AÑO II.—NÚM. 4

ALCALÁ, 43, 1.º
:: TELÉFONO 3.589 ::

SERRANO CAMISERO

4 Y 6 - BARQUILLO - 4 Y 6

Guantes negros para señora y caballero
Únicos que no manchan. Primera casa para corbatas.

AGENCIA DE ANUNCIOS
- - - DE - - -
RAFAEL BARRIOS

LA PRENSA

CARMEN, 18
Teléfono 123
- MADRID -

Combinaciones económicas de varios periódicos
Pidanse tarifas y presupuestos para publicidad en Madrid
y provincias
Grandes descuentos en anuncios y esquelas de defunción
novenario y aniversario

GRANDES ALMACENES DE PAPEL

DE

P. Martín Pastor

MARIANA PINEDA (antes Capellanes), del 2 al 8 y TETUÁN, 1

TELÉFONO 180

MADRID

Casa especial en calzado de lujo a la medida

Botas de montar, de campo y de fantasía

Premiado en las exposiciones de Valencia

1910, Buenos Aires 1911 y Gante 1913

AYALDE

Teléfono 4.513

- MADRID -

Marqués de Valdeiglesias, 2

- - (Antes Torres) - -

- Casa Central: -

Plaza del Rey, 5

◊◊◊ BOLETÍN DE LA
SOCIEDAD NACIONAL
DE CRÉDITO ◊◊◊◊

15 FEBRERO 1914

AÑO I.—NÚM. 4



ALCALÁ, 43, 1.º

□ TELÉFONO 3.589 □

Consejo de Administración

PRESIDENTE

José de Liñán y Eguizábal.

Conde de Doña-Marina.

VICEPRESIDENTE

José María Semprún y Pombo.

VOCALES

José Ramírez de Haro y Patiño.

Conde de Villamarciel.

José Muñoz y García Luz.

Conde del Retamoso.

José Martínez Velasco.

Santos Arias de Miranda.

GERENTE

José de Larrucea y Lámbarri.

SECRETARIO

Manuel Samaniego Muñiz.

ARQUITECTO

José López de Coca.

INGENIEROS

Antonio Iraola y López de Goicoechea.

Mariano Fernández Cortés.

Emilio López Sánchez.

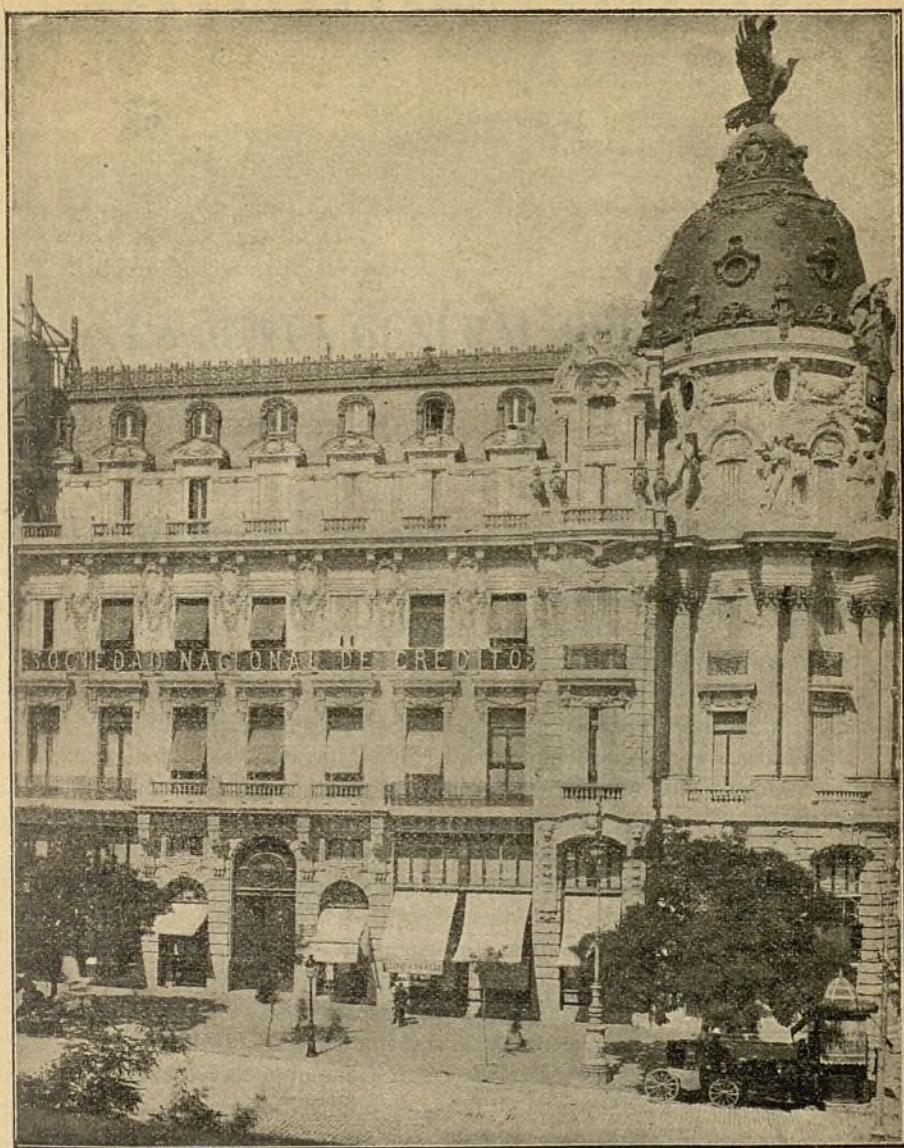

Edificio en que tiene instaladas sus oficinas la
SOCIEDAD NACIONAL DE CRÉDITO

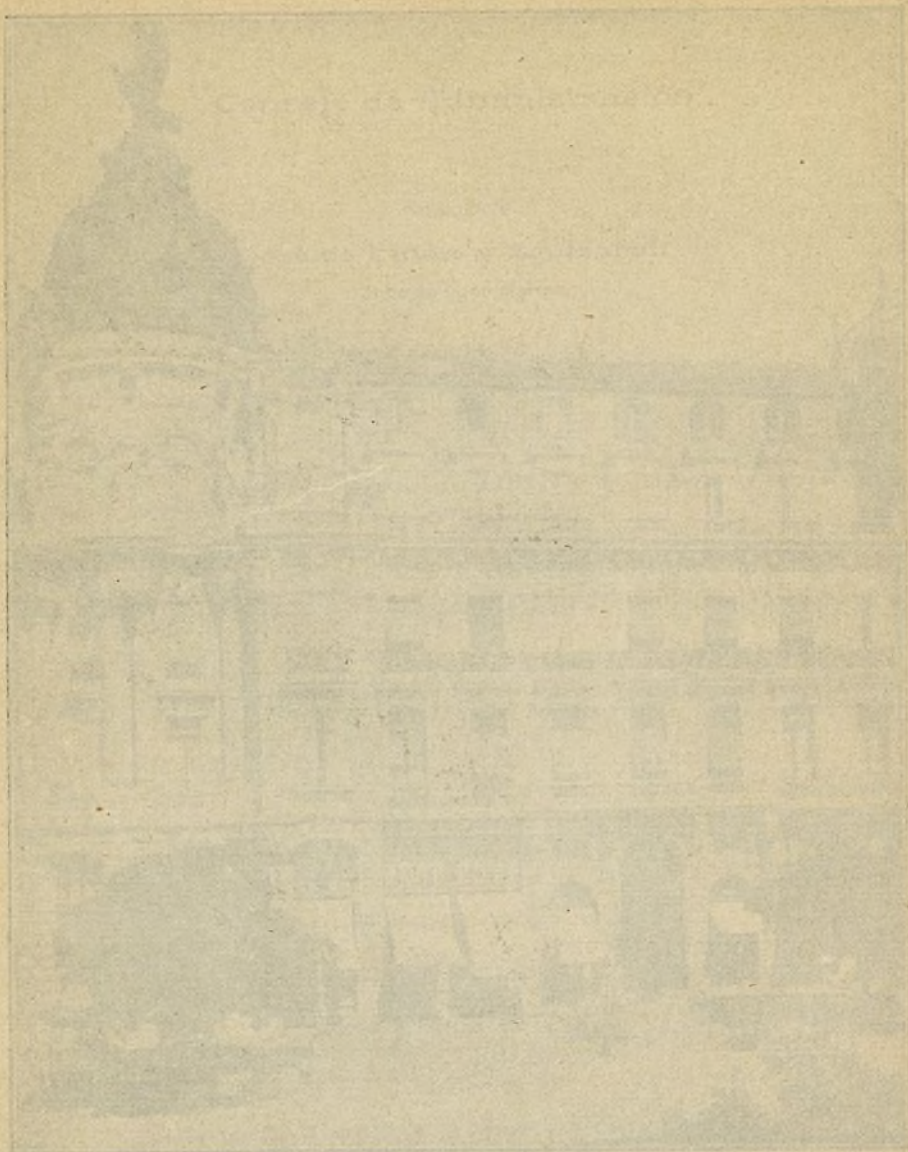

Edificio en que tiene instalada sus oficinas la
SOCIEDAD NACIONAL DE CRÉDITO

Ayuntamiento de Madrid



LA JUNTA GENERAL ORDINARIA

El día 8 de Febrero, como estaba anunciada, se celebró en nuestro elegante salón de Juntas, y en ella se dió cuenta, como de costumbre, á los señores Imponentes del resultado de la labor realizada por el Consejo de Administración y Gerencia durante el ejercicio de 1913.

Se leyó la Memoria-Balance que va copiada en este Boletín, y se aprobó en todas sus partes.

Uno de nuestros distinguidos Socios, el Sr. Conde de Calleja, hizo uso de la palabra para congratularse del éxito que va siguiendo á la acertada gestión de los Administradores de la Sociedad, los cuales, correspondiendo á la confianza en ellos depositada, dirigen todos sus esfuerzos á los mejores resultados. Hizo una atinadísima observación acerca del doble beneficio que se sigue en nuestra Cooperativa para los Imponentes y para el país, haciendo llegar á la Agricultura, Industria y Comercio, el dinero que, de otro modo, permanecería estancado ó reducido á cubrir las deudas del Estado, no siempre justificadas, y que, en cambio, acostumbra al capitalista á rutina é inacción bien censurables.

El Presidente, Sr. Conde de Doña-Marina, contestó al Sr. Conde de Calleja agradeciendo en nombre del Consejo, Gerencia, y personal todo, las frases laudatorias que habrán de servir de nuevo estímulo, y aumentar, si cabe, el entusiasmo y fe con que venimos trabajando, afortunadamente con éxito, que es lógico en asunto tan racional.

AUTOMOVILES**Metallurgique y Lyon Peugeot****G. R. PEÑALVER. — Castellana, 6 duplicado. — MADRID**

Dedicó un recuerdo á los Socios fallecidos, y lamentó que motivos distintos justificasen la ausencia de otros, entre los que se cuenta nuestro primer Presidente Sr. Ugarte, que como saben nuestros lectores tuvo que dejarnos al ser nombrado Ministro de Fomento.

Se extendió en consideraciones muy atinadas sobre la fuerza de la cooperación que supone siempre la acción del individuo no limitándose á contribuir con su dinero.

La multiplicación del esfuerzo pequeño es de resultados fabulosos.

Si cada uno de los quinientos Socios que aproximadamente somos hoy en la Nacional de Crédito trajéramos durante el año de 1914 dos más, habríamos triplicado el número durante el ejercicio. Y cuesta bien poco trabajo propagar las bondades de nuestra Cooperativa entre las relaciones que frecuentamos, hablando de ella, haciendo leer nuestro Boletín, abriendo y utilizando la cuenta corriente en la Nacional de Crédito, que, además, ofrece ventajas sobre otros Bancos, visitando con frecuencia nuestras oficinas en las horas (5 á 7 de la tarde) en que con tanto gusto vemos reunirse los individuos de la ya numerosa y creciente familia que constituye la Sociedad Nacional de Crédito, llevando consigo á cuantas personas de su amistad les plazca, y, en fin, poniendo cada uno de su parte cuanto pueda para ayudar á los gestores en su labor.

Desde la fecha de la Junta á la publicación de este número hemos visto ya el efecto de estas recomendaciones, que algunos de nuestros Socios, muy encariñados con la Institución, han empezado á poner en práctica. Esperamos serán imitados por la mayoría.

Conviene á los capitalistas fijar bien su atención en que la Sociedad Nacional de Crédito paga el interés á sus Imponentes sin descuento de ningún género.

AUTOMOVILES

Metallurgique y Lyon Peugeot

G. R. PEÑALVER. — Castellana, 6 duplicado.—MADRID

LOS RICOS Y LOS POBRES

A todos alcanza la necesidad de prevenirse para el futuro.

Pocos de nuestros lectores desconocerán aquello de que «de padres ganadores, hijos gastadores y nietos pordioseros», que, por desgracia, tiene mucha efectividad.

Los culpables de ello son los padres mismos, que entendiendo mal el cariño de sus hijos, quieren evitarles las molestias que suponen aquellas privaciones que ellos tuvieron que pasar, y les crean un sinnúmero de necesidades de que pudieran prescindir.

El hábito del ahorro es un contentivo para el derroche que la satisfacción de aquellas necesidades exige. Debe ser mayor el impulso que en la voluntad ejerza el espíritu de previsión, que el afán de llenar un deseo de placer cualquiera, hasta el límite, claro está, que separe el ahorro de la avaricia.

Y si el rico necesita adquirir la costumbre del ahorro, en mayor grado le es necesario al que vive del trabajo de cada día y debe pensar en las contingencias de un futuro, cuando al buen deseo y hábito del trabajo no responda el cuerpo cansado y quizás enfermo.

Si llegado este caso no hubiere el hombre de trabajo imitado á la hormiga de la fábula, que hacía durante el verano provisiones para el invierno, deberá pensar en los asilos y hospitales como el mejor recurso.

El obrero, aunque percibe un salario generalmente mezquino, puede también prescindir de ciertas aficiones, que si en el rico constituyen una necesidad, en él son supérfluas. Y el ahorro ha de formarse precisamente de eso, de lo supérfluo.

Pero la tendencia á gastarlo todo no se domina si la fuerza de la costumbre no nos impulsa á retener una parte. Y esa costumbre es de niño cuando ha de arraigarse, y á los padres, por lo tanto, corresponde la *obligación* en tal sentido.

AUTOMOVILES**Metallurgique y Lyon Peugeot****G. R. PEÑALVER. — Castellana, 6 duplicado. — MADRID**

Nada más fácil. El niño, que siguiendo la condición humana, busca en la novedad el placer que solo momentáneamente ha satisfecho, en lo que luego le hastía, es insaciable, y si de su impulso se le deja guiar sería insuficiente toda riqueza para su contentamiento y felicidad completas, que inútilmente buscará en este mundo.

Por ello los padres se preocupan de limitar sus caprichos, pero no lo hacen procurando una compensación que, además de aminorar la contrariedad de la negativa, resulte provechosa para el momento y para el porvenir. La voluntad siempre está viva; si lográis, pues, estimular al niño en un sentido determinado conveniente, desviándole simultáneamente de otro menos provechoso, habréis acertado.

Cuantas veces el pequeño os exprese su deseo de querer un juguete, colmo de sus aspiraciones por el momento, hacerle conocer la ventaja de guardar todo, ó parte de su valor, para que sumando al retenido en otra y otras ocasiones más, que han de presentarse, pueda llegar á la posesión de cosa mejor en la que se acumule todo el placer de que se ha ido privando. Y el niño debe ver materialmente el destino que se da á su ahorro, debéis mostrarle la hucha en que él mismo lo deposite, luego la Libreta en que van anotándose sus esfuerzos, y no os quepa duda, llegará á interesarle esto más que los propios juguetes y distracciones, é irá adquiriendo insensiblemente ese hábito de ahorro que luego os agradecerá.

El dominio de la voluntad que sólo se consigue con la repetición de actos á ello dirigidos, será el triunfo principal que habrá conseguido el niño y es lo único que ha de oponerse al derroche del rico é imprevisión del pobre.

La CAJA DE AHORROS de la Sociedad Nacional de Crédito es muy apropiado para tales efectos.

J. LARRUCEA.

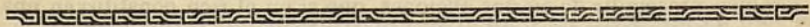

Rogamos á nuestros lectores se sirvan propagar cuanto puedan esta Revista, dándola á sus amigos.

AUTOMOVILES Metallurgique y Lyon Peugeot
G. R. PEÑALVER. — Castellana, 6 duplicado. — MADRID

MEMORIA

ACERCA DEL EJERCICIO DE 1913

Señores Imponentes:

El favorable resultado de nuestro tercer ejercicio social, del que con satisfacción tenemos el honor de daros cuenta, cumpliendo los artículos 32 y 61 de los Estatutos, es tanto más de celebrar cuanto que durante el mismo se ha acentuado, sensiblemente, la crisis económica mundial con la consecuencia natural de retraimiento del dinero, que busca, de hoy más, refugio seguro y rendimiento en relación con el mayor número de necesidades.

Avalora también, no poco, el éxito obtenido, la circunstancia de haber duplicado durante el año último nuestro presupuesto de gastos, especialmente en cuanto se refiere á propaganda.

La preferencia de que la **Sociedad Nacional de Crédito** está siendo objeto sobre toda otra inversión, confirma nuestras repetidas afirmaciones en cuanto á la consistencia de la garantía hipotecaria bien elegida, teniendo también no pequeña importancia el lucido interés que la forma cooperativa consiente.

No puede ser más elocuente el hecho de que importando nuestra Cartera, ó sean los préstamos realizados, pesetas 1.812.695,15, el valor de la garantía, según nuestros inteligentes peritos técnicos, todos celosos cooperadores nuestros, como dignos socios de la **Nacional de Crédito**, asciende á pesetas 4.500.000.

Son detalles dignos de mención, como prueba práctica del acierto que afortunadamente va acompañando á nuestra labor, los de no haber tenido

AUTOMOVILES Metallurgique y Lyon Peugeot
G. R. PEÑALVER. — Castellana, 6 duplicado. — MADRID

necesidad de llegar á ningún procedimiento de apremio, y la puntualidad con que se cobran las cuotas de intereses y demás conceptos contratados en las respectivas escrituras de préstamo, habiendo no pocos prestatarios que realizan sus pagos por años, semestres ó trimestres adelantados.

Oportunamente participamos en nuestro Boletín la grata noticia de haber sido llamado por cuarta vez á los Consejos de la Corona el primer Presidente de la **Nacional de Crédito**. Expusimos también el pesar que nos producía vernos privados de la inmediata, asidua é inteligente cooperación del Sr. Ugarte.

Otro hecho de que debemos daros cuenta, es la renuncia que del cargo de Consejero presentó nuestro querido compañero el Sr. García Sánchez, el cual, abrumado por sus muchísimas ocupaciones y obligado á repetidas y prolongadas ausencias nos manifestó no podía prestar la atención que deseara á la **Nacional de Crédito**.

Para sustituir al Sr. García Sánchez, nombramos con arreglo al art. 53 de nuestros Estatutos, al Sr. Conde de Villamarciel. Seguros estamos de que aprobaréis, unánimemente, la designación que hicimos.

La solicitud con que hemos procurado corresponder á vuestra confianza nos hace esperar aprobaréis nuestra gestión, el Balance y el reparto de beneficios que os proponemos.

Distribución de beneficios.

Intereses de 6,50 % al capital medio participante por Resguardos en 31 de Diciembre de 1913 (pesetas 1.355.680).....		Ptas.	88.119,48
Intereses de 7 % á las cuotas efectivas de Libretas...		»	3.309,32
Derechos de los Administradores.....		»	15.268,46
Fondos de reservas.....		»	7.000,00
Fondo de ampliación en 1.º de Enero de 1917.....		»	1.000,00
Gratificación de empleados.....		»	830,00
Sobrante para el próximo ejercicio.....		»	1.920,00
TOTAL PESETAS.....		»	117.447,26

AUTOMOVILES

Metallurgique y Lyon Peugeot
G. R. PEÑALVER. — Castellana, 6 duplicado.—MADRID

BALANCE GENERAL EN 31 DE DICIEMBRE DE 1913

	Activo.		Pasivo.	
	Pesetas.	Cts.	Pesetas.	Cts.
Capital suscrito.....	4.086.900	00	Imponentes.....	4.086.900 00
Caja y Bancos.....	225.944	95	Capitales realizados.....	1.807.126 83
Valores del Estado.....	31.605	00	Préstamos pendientes de pago.....	248.000 00
Muebles y útiles de escritorio.....	19.009	01	Retenciones para cancelación de	
Corresponsales.....	62	85	cargas.....	92.727 01
Créditos hipotecarios.....	1.812.695,15		Impuestos.....	180 54
Créditos con garantía de la Nación.....			Utilidades á pagar.....	1.726 92
Cartera.....			Intereses anticipados.....	3.562 81
Efectos á cobrar.....	18.000,00		Intereses acumulados hasta 31 de	
Intereses á cobrar.....			Diciembre 1912.....	1.003 49
Derechos de suscripción á cobrar.....			Reservas hasta 31 Diciembre 1912.....	6.864 83
Cuentas corrientes de crédito.....			Fondos de ampliación de dividendos	
Fianza de alquileres.....			1915 y 1916.....	6.902 18
Dividendos adelantados.....			Depósitos de expedientes.....	115 49
Varios.....			Cuentas corrientes.....	58.400 82
TOTAL ACTIVO.....	6.431.605	18	Varios acreedores.....	647 00
			Pérdidas y ganancias.....	117.447 26
			TOTAL PASIVO.....	6.431.605 18

El Balance anterior es transcripción fiel del resultante en los libros oficiales de la Sociedad, los cuales hemos examinado y visto se llevan perfecta y ordenadamente.

Los Censores,

Manuel Flores y Coca.

Pablo Dou y Peláez.

PÉRDIDAS Y GANANCIAS

Debe.	Pesetas.		Cts.	Haber.	Pesetas.		Cts.
Alquileres.....	10.621	91		Saldo del año anterior.....	12.837	92	
Muebles y útiles de escritorio (amortización).	1.000	50		De préstamos.....	64.463	77	
Sueldos de empleados.....	7.714	05		De cuentas de crédito.....	7.443	60	
Bonificaciones y quebrantos.....	430	27		Intereses. { De demora.....	164	45	
Intereses de cuentas corrientes.....	326	09		{ De valores.....	479	90	
Comisiones.. { Por imposiciones.....	2.313	37		{ De préstamos.....	73.500	00	
{ Por préstamos.....	2.437	50		Comisiones. { De cuentas de crédito..	169	97	
Anuncios y propaganda.....	17.803	57		{ De expedientes.....	14	96	
Gastos de escritorio.....	2.422	09		Derechos de suscripción.....	8.619	20	
Timbres y pólizas.....	429	70		Descuento sobre honorarios.....	1.094	90	
Gastos generales.....	5.922	18		Demoras.....	79	82	
Beneficio líquido.....	117.447	26		TOTAL.....	168.868	49	
TOTAL.....	168.868	49					

ESTADO COMPARATIVO DE LOS EJERCICIOS DE 1912 Y 1913

	AÑO 1912		AÑO 1913		AUMENTO EN 1913	
	Pesetas.	Cts.	Pesetas.	Cts.	Pesetas.	Cts.
Capital suscripto.....	2.463.500	00	4.086.900	00	1.623.400	00
, realizado.....	956.687	43	1.807.126	43	850.439	83
Cartera.....	958.658	00	1.830.695	15	872.037	15
Cuentas corrientes de crédito.....	65.043	27	177.031	42	111.988	42
Fondo de reserva.....	6.864	83	13.864	83	7.000	00

SECCION DE COMPRAVENTA

Admitimos de los propietarios el encargo de vender sus fincas, debiendo remitirnos para ello nota detallada y precio último.

Rechazaremos pretensiones exageradas que harían imposible toda negociación.

Los capitalistas que se propongan adquirir fincas de la clase que sean, tendrán la bondad de indicarnos claramente sus deseos.

La Sociedad no cobra comisión como intermediaria más que del vendedor, y en todo caso se entiende directamente con los interesados.

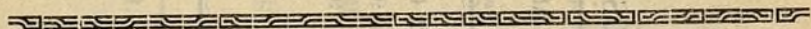

A pesar de la sencillez de las operaciones en que se ocupa la Nacional de Crédito, es muy natural que á algunas personas se les presenten dudas en su inteligencia, sobre todo de detalle. En tales casos, lo más expeditivo y breve es visitarlos en nuestras Oficinas ó indicarnos domicilio y horas más cómodas (sobre todo cuando se trata de señoras), pues tenemos siempre mucho gusto en dar toda clase de explicaciones.

AUTOMOVILES**Metallurgique y Lyon Peugeot****G. R. PEÑALVER. — Castellana, 6 duplicado. — MADRID**

Sociedad Nacional de Crédito

Colocación de capitales

RESGUARDOS.—De 100 pesetas cada uno, pagando al suscribirlos 4 por 1.000 en concepto de derechos de suscripción, sin otro descuento posterior por ningún concepto. Vienen produciendo 6 y medio por 100 anual completamente libre.

CUENTAS CORRIENTES.—Se abren con depósitos á la vista ó vencimientos á convenir, según los cuales varía también el interés.

CAJA DE AHORROS.—Para el ahorro periódico se admiten imposiciones desde una peseta al mes en adelante, y vienen disfrutando de 7 por 100 anual, que se acumula en las **LIBRETAS** respectivas para formar un capital en plazos determinados.

En los tres casos expuestos dispone del dinero el Imponente.

La **Nacional de Crédito** no puede dar otro empleo al dinero que en préstamo con garantía de primera hipoteca de fincas rústicas ó urbanas, ó en cuentas de crédito con garantía de valores del Estado, ó de las mismas imposiciones, efectivas, de los socios.

NOTA. Nuestros folletos é impresos contienen toda clase de detalles, y se facilitan gratis á quien los solicite.

El mañana no nos pertenece. — Lo hemos repetido en nuestros escritos y resume los fundamentos sobre la necesidad del ahorro, cuyas ventajas tanto se han predicado y no con exceso en relación con su importancia.

*Pero debéis huir de la rutina y buscar la inversión más productiva. La encontraréis en la **Sociedad Nacional de Crédito**.*

AUTOMOVILES

Metallurgique y Lyon Peugeot
G. R. PEÑALVER. — Castellana, 6 duplicado.—MADRID

MUEBLES

▣▣ INSTALACIONES COMPLETAS ▣▣

•• EBANISTERÍA, TAPICERÍA, TALLA, DORADO, ••

DECORACIÓN, ALTARES, MUEBLES CON BRONCES

CLIMENT HERMANOS

FABRICANTES

RAIMUNDO LULIO, 8, MODERNO

CASA FUNDADA EN 1.839

PROVEEDORES DE LA REAL CASA

TELÉFONO 1.562

MADRID

MARABINI

JOYERO

Alcalá, 46 (Palacio de LA UNIÓN Y EL FÉNIX)

MADRID

MAQUINARIA DE OCASIÓN

Una caldera Babcock Wilcox Ltd. de 102 m²

Otras dos calderas

Dos máquinas de vapor de 50 H. P. cada una

Cuatro dinamos

Cuadro de distribución

Motor de esencia 10/12 H. P.

Molino harinero

——— INFORMES EN LA ———
SOCIEDAD NACIONAL DE CRÉDITO

PAPELERIA AMERICANA

Espoz y Mina, 14. ☐ Teléfono 3.518.

===== MADRID =====

Sección 1.^a

Artículos de escritorio - Plumas estilográficas
Material para oficinas - Máquinas de escribir

===== y accesorios. =====

Impresos ===== Timbrados ===== Tarjetas

===== Instalación de oficinas =====

Sección 2.^a

Completísimo surtido en artículos para Pinto-
===== res, Escultores y Dibujantes =====

Colores al óleo, acuarela y pastel de todas
===== clases y marcas =====

===== Cajas de pinturas surtidas y vacías =====

Lienzos, papeles Whatmann, cartulinas, car-
===== tones y tablas =====

Caballetes, sombrillas, sillas de campo, etc.



La Casa más barata y mejor surtida de Madrid.

Visitad nuestra instalación =====

===== y ahorraréis tiempo y dinero.