

Ayuntamiento Constituido
de Madrid

1853.

Policia

D. Sebastian Garcia, licencioso para
edificar de nueva planta la casa c. de la
Bombarre n.º 69 y 71. m.º St. con bueltas
a la del Sombrero n.º 4 y 6.

Expedida la licencia para la n.º 71
duplicado y 6 por la calle del Sombrero
y para las de los numeros 69 y 71.

[Faint, illegible handwriting at the top of the page, possibly a header or title.]

[Faint, illegible handwriting in the middle of the page, possibly a section header.]

[Large block of faint, illegible handwriting, likely the main body of a letter or document.]

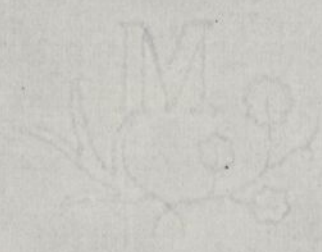

Incluido

No. 138

2^a

Otro

13240.75.



Coma. Ayuntamiento Const. de esta M. H. villa
de Madrid.

Quinto de la casa, num. 69 y 71. de la Calle
Para a la C. dila Comadre, con buelta ala de la Cruz
mision de Obra. Carabaca num. 4. y 5. de la misma man-
zana St. a. H. con el respeto debido exponer:

Que teniendo que demoler las indicadas
fueras, por combenir a sus intereses, p.^a
Madrid H. de Ob. Construcciones de nueva planta, se hace
de 1853.

Com. de Ob. preciso, que publicamente se sitia V. E.

Para al Sr. Vent. M. amandas se marque la alineacion y

cap. del distrito p. altura que ha de observar las lindas,

en union del Sr. Preg. ind. de la mu-
rua. D. Damaso M. al. Costanillas, y a este fin =

cala Galiano, del Sr. quit. del Cuartel St. a. H. Sophia, que de atencion alo es.

y el del interesado puesto, le dispense el favor de ordenar

se proceda al auto de la obra de muros, se verifique la tira de linderos, para

informandore del resultado por lo en virtud llevar a efecto la referida

Proferon.

Obra.

Gracia que no duda merecer de la bon.

dad de V. E. el que suscribe. Madrid H.

de Ines de 1853. D. Eusebio Garcia

Trs de la Comision de Ob. En cumplimiento del anterior acuerdo de V. E. he mar-

cado sobre el terreno la alineacion q. debera observar

Ayuntamiento de Madrid

se al construir una casa sobre los solares que ocupan hoy las
señaladas con los num.^{os} 63, 71 y 71 duplicado de la calle de la
Comadre con buelta á la del Sombrerete. num.^{os} 4 y 6 todos
de la nueva numeracion y corresponden á la Manz.^a 41.
De las operaciones hechas al efecto resulta: que la fachada á la
primera calle, se constituirá en una sola linea recta, cuya
posicion debe ser sobre la que se considera partir del angulo
de la casa num.^o 73 y conluye en la medianeria de las casas
num.^{os} 45 y 47, y en este caso debe salir en la esquina á la
citada calle del Sombrerete un pie y cinco dedos y debe remiter
se por la medianeria del n.^o 67 once dedos, dejando la casa á
favor del tranvito publico en los ciento once pies y medio que
tiene de longitud la fachada en las dos lineas de que cons-
ta un pie cuadrado y trece treinta y dos abos de pie.

Pasando á marcar la alineacion por la calle del Sombrerete,
se fijara esta sobre la linea recta continuacion de la de la fachada
de la casa n.^o 2 construida de nueva planta en el año proximo
parado, y en su consecuencia debe salir la nueva linea en el
angulo tres dedos y se remite en la medianeria trece dedos,
dejando la finca para beneficio del tranvito publico en las
ciento diez y siete pies que tiene de longitud la fachada
treinta y seis pies cuadrados y diez y siete treinta y dos abos
de pie; que unidos á la cantidad anteriormente dicha hacen
la suma de treinta y siete pies cuadrados y treinta treinta
y dos abos de pie; que al precio de cinco reales pie valen la
cantidad de ciento ochenta y dos reales y veinte y dos mara-
vedises, la misma que debiera abonar el Excmo. Ayunt.^o al
dueño de esta casa.

En cuanto á la altura no debiera exceder la de la nueva fin-
ca de 48 p.^{as} de elevacion total incluso el alero, ni ser menos
de 30 y la del piso bajo tampoco podra ser menor de 14
pies tomando ambas dimensiones en el centro de las fachas-
das. Es cuanto puedo manifestar á V.^{da} sobre el particu-
lar. Madrid 18 de Enero de 1883.

Juan de Sancho Pando

Diseño de la fachada de la casa que piensa construirse D.^o Sibatulo Garcia en lugar de la que hoy existe en la Calle de la Comadre num.^o 11 mudado duplicado con
buelta a la del Sombrerete num.^o 6 de la manzana 3.^a

Fachada a la calle de la Comadre

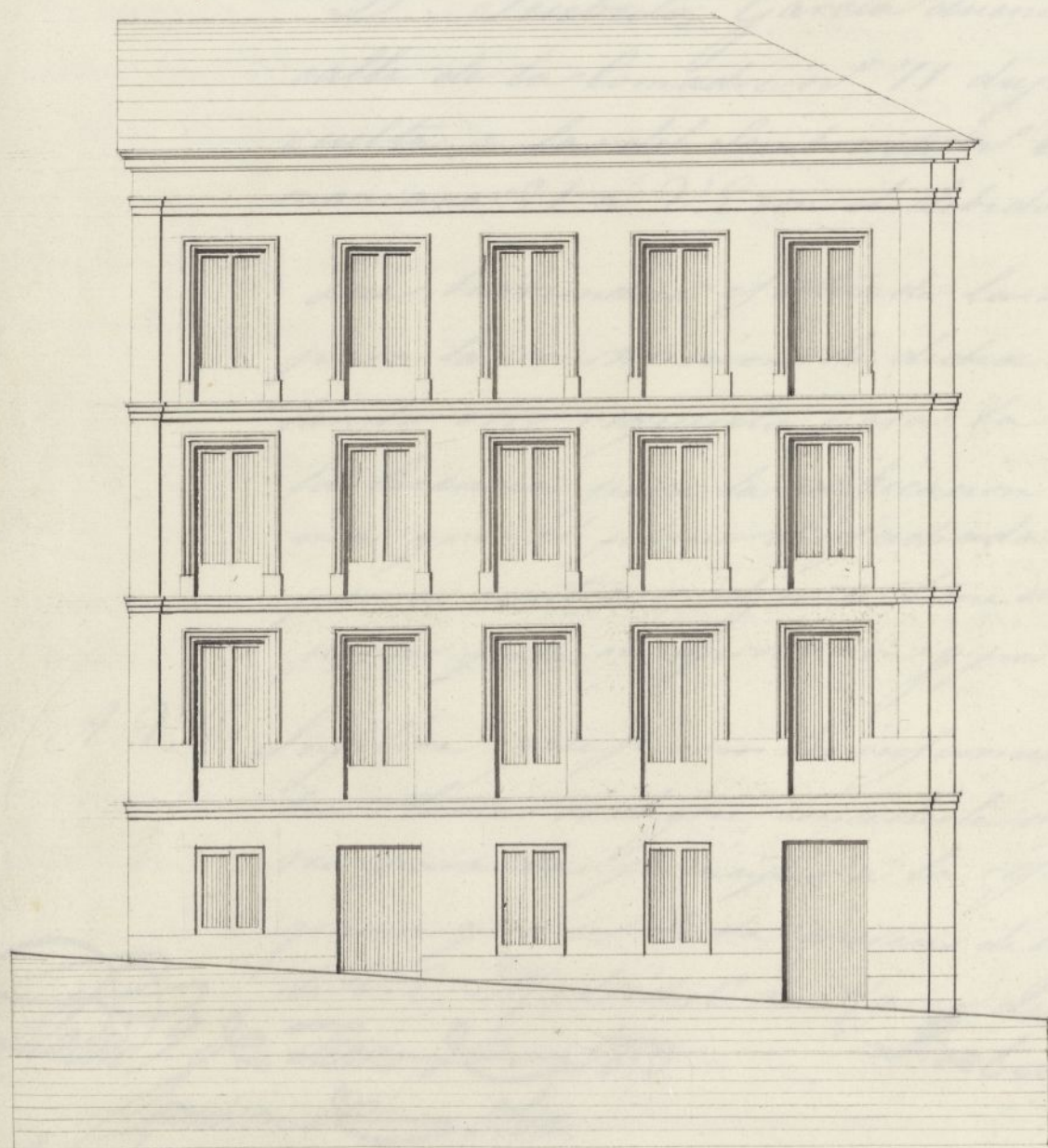

Fachada a la calle del Sombrerete

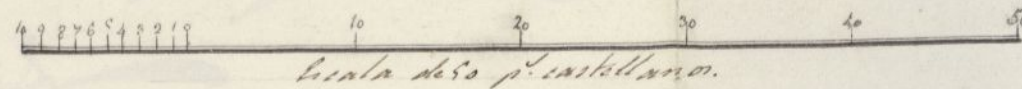
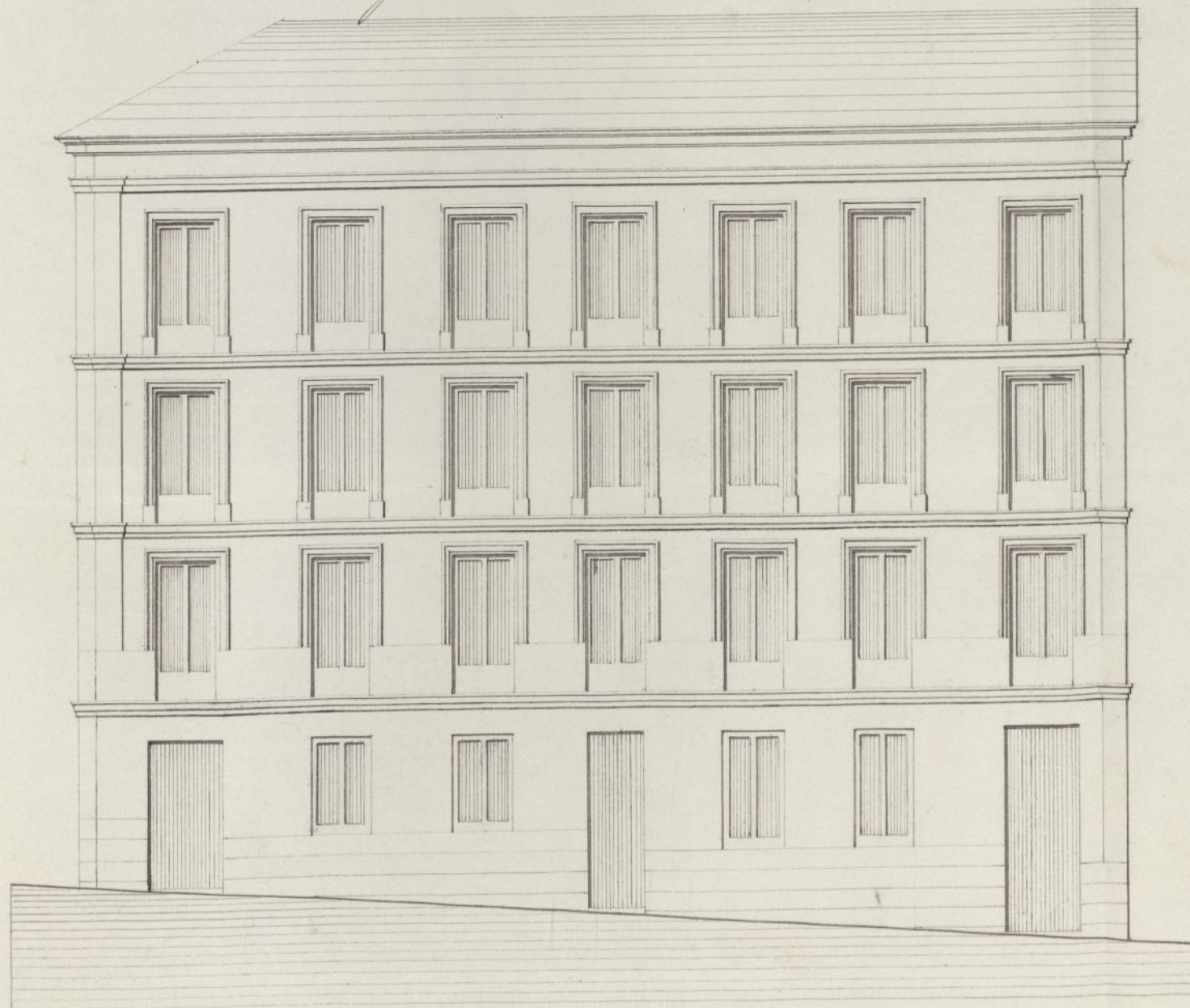

Madrid 25 de febrero de 1853.
José J. de Luch.

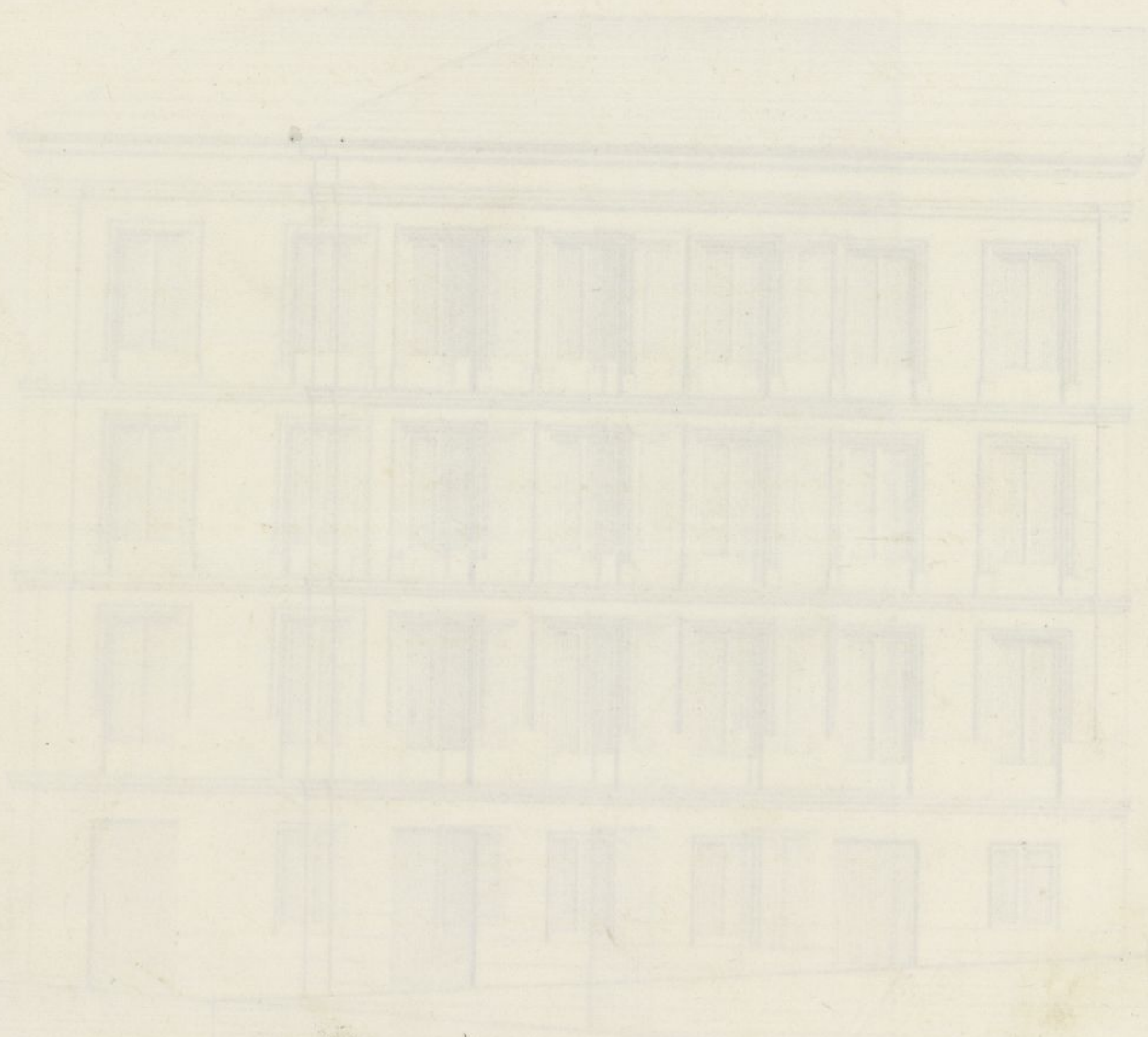



Sr. Alcalde Corregidor de esta M. H. Villa

D. Sisebuto Garcia dueño de una casa calle de la Comadre n.º 71 duplicado con vuelta a la del Sombrerete n.º 6 nuevo de la manzana 81 a V.E con el debido respeto expone

Que habiéndose efectuado la tira de cuerdas para la construcción de dicha casa y no faltando otro requisito para la concesión de la licencia para la edificación de dicha casa mas que el plano de fachada de la casa que piensa construir, adjunto tiene el honor de acompañar para su aprobación y por lo tanto

A. V. E. Suplica que previos los informes que estime a bien tomar se dignen concederle el permiso necesario para dar principio a la referida obra. Es gracia que no duda merecer de la justificación de V. E. Madrid 6 de Marzo de 1853.

Madrid 9 de Mayo de 1853.

Comision de obra.

Por el plano que se acompaña, a informe del
Regencia del Ayuntamiento
Alcalde Corregidor.



Tras de la comision de Obras
Entrevisto del diseño de las fachadas que presenta D. Nicobito
Garcia, para la construccion de su casa calle de la Coma-
dore n.º 71 duplicado con buelta a' la del Sombrerete n.º 6
de la manz.ª 41. debo decir que el citado diseño esta con
forme a' los principios del arte y los de una buena de-
coracion, no excediendo en la altura total de la que le
corresponde segun el ancho de las calles; debiendo adver-
tir que si bien el piso bajo por la citada calle de la
Comadore no tiene mas que doce pies y cuarto de altura
en su centro, al extremo de la que vuelve a' la del Som-
brerete tiene diez y nueve pies, por lo que se demuestra
el gran desnivel de aquel sitio, en el que no puede
menos de resultar las diferencias de altura que se
notan en el caso de que se trata. Supuesto lo otro
por de dictamen que debe admitirse el referido diseño
y en su virtud conceder la licencia pedida, a' calidad
de que se observe en la construccion dicho diseño y con las
precisas circunstancias de que los cimientos han de construir
se de piedra pedernal con mezcla de cal y arena sobre terre-
no firme, dandoles cuatro pies de grueso hasta medio pie
mas bajo que el enras del piso de las calles, en donde re-
hallandose medio pie de cada lado se sentara el zocalo
de canteria de tres pies de altura lo menos con su ti-
zon correspond.ª, resultando dos piladas des cubiertas en
el punto mas elevado de las calles continuando a' nivel
hasta el mas bajo sin que falten estos en ningun pun-
to de las fachadas. Sobre el referido zocalo y con el
mismo grueso de tres pies seguira de fabrica de ladril-
lo y mezcla de cal y arena el cuerpo bajo hasta
la imposta del piso principal de la misma fabrica en to-

de las sus alturas siendo los arcos de puertas y ven-
tanas del mismo material sin entramado alguno
ni umbrales de madera retallandose un cuarto de
pie por lo interior de cada uno de los siguientes, de
forma que resulte el ultimo de dos y cuarto de
grueso para el arrio del alero que sera de ma-
dera descubierta con soleron, canchillos con torca-
ra coronada superior moldada con su canalon
correspondiente del cual deben partir las bajadas de
barro o plomo que embevidas en el grueso de las
fachadas dirijan las aguas pluviales a las calles.
Los valones tendran de vuelo de mas uno y medio
pies los del piso pral, uno los del segundo y me-
dio los del tercero, dandoles de altura tres y tres
cuartos pies y al intervalo de los valanetes seis
dedos, quedando recibidas las patillas en el grueso
de la pared un pie, y mas de otra separadas del
vivo de la luz de las ventanas. En las puertas no
habra batiente ni peldano alguno que salga del filo
interior de las fachadas para que no impidan el
transito publico debiendo abrir los postigos a lo
interior de la posesion. Y por ultimo se rebocaran
las fachadas decentemente con arreglo a un buen
orden de construccion colocando el numero correspondiente
sobre la puerta del portal: pero como el Excmo Ayto
se halla exclusivamente encargado de la policia, buen
aspecto de los edificios y de la seguridad publica po-
dra cuando guste el Sr. Alcalde Corregidor o Sr.
Teniente de Alcalde del Distrito mandar que reu-
nase e informe sobre el estado de la obra sin
embargo que el dueño de ella debiera dar aviso tan-
to que este sentada la canteria para practicar el

Ayuntamiento de Madrid

138
Ytmo Sr.

De conformidad con lo propuesto por
la Comision de Obraj del Excmo Ayto,
há diferido este en acuerdo de 31 de
Marzo ultimo, á la licencia pedida
por D. Sisebuto Garcia, p.^a edificar
de nueva planta la casa Calle de
la Comadre n.^o 71. con buelta á la del
Sombrexete n.^o 6. Para la aprovac.ⁿ
de V. S. Y. ó acuerdo q. estime, le
acompano adjunto el expedte.

Dios V.a Madrid 7 de Abril 1853.

Ytmo Sr Director g^{ral} de admon. local.

Madrid.

17

De conformidad con lo propuesto por
la Comisión de Urbanismo del Ayuntamiento,
la referida obra se acuerda de 31 de
Marzo último, a la licencia pidiendo
por D. Sebastián Fernández, capitán
de milicias plantada en una calle de
la Comarca n.º 11, con destino a la obra
de construcción n.º 6. En la obra se
debe de hacer de acuerdo de urbanismo,
acompañando al plano el expediente.
Dio V. S. el Sr. D. Juan 7 de Abril 1852.

Madrid de 10 de Mayo de 1852.

MINISTERIO DE LA GOBERNACION.

DIRECCION GENERAL

DE ADMINISTRACION LOCAL.

NEGOCIADO N.º 3.

Abril 18

Para al Excmo. Ayuntamiento a la del Sombrerete
tam. a los ef. q. haga numero 6, pudiendo expedir

y pagar



Madrid 21 de Ab. 1853.

En Ayte. Cons.

Queda S. C. enterado y
espídase la licencia

12.138 R.º 22.
Esta Direccion general apune-
ba y devuelve a V.º el expe-
diente instruido a instancia
de Don Sabinio Garcia soli-
citando licencia para edifi-
car de nueva planta la casa
de su propiedad calle de la
Comadres numero 11 con
se la oportuna licencia
al interesado y abonarle
con cargo a los fondos con-
signados al efecto en el
presupuesto municipal del
corriente año, la cantidad
de ciento ochenta y dos
reales veinte y dos mara-
vedis, por los treinta y
siete, treinta treinta y dos

avos por cuadrados que
segun la alineacion aor-
dada cede la finca en
beneficio del transito pú-
blico, a calidad de que
observará puntualmente las
reglas y detalles de eje-
cucion que prescribe el
Arquitecto municipal en
su informe; definiendose
de acuerdo con la Comi-
sion de obras del Ayunta-
miento a la menor altu-
ra del piso bajo en
atencion al considerable
denivel que tiene las
calles.

D. A.

guarde a V. S. muchos
años. Madrid 13 de
Abril de 1853.

Ramon Arisende



1
Alc. Corregidor de Madrid.

Ayuntamiento de Madrid

Excmo. Sr. D. Mariano María Clemente

Comisión: Que por D. Isidro García
de Solís y D. Dn. Excmo. Ayuntamiento en
virtud de una de sus ultimas, el se-
tramiento de alineación y altura para
edificar de nueva planta la Coma-
dora. 69 y 71 de la calle de la Coma-
dora con bueltas ala de la Cruz de la
ruca n.º 4 y 6, m.º 51.

Para la comisión a la Comisión
de Obras, y digno lo concierne p.º
verificar el uso de la tira de lencía,
de digno dio conocimiento del resultado
por el Ayuntamiento Municipal del distrito
en el informe que dice así.

Agencia de 18 de Enero

Comisión de 6 de Mayo se presentó
por Dn. D. Isidro García de Solís y D. la
nueva fachada para la C.º de la Coma-
dora n.º 71 duplicado, y por la del Con-
sejo, primado por D. Dn. María Luch
y dirigido a n.º del mencionado Ayuntamiento,
chacó el siguiente

Agencia de 14 de Mayo

La Comisión en virtud de su poder de expediente
de la deliberación del Excmo. Ayuntamiento
emitiendo su parecer conforme en el cual,
se vino a acordar p.º. en 21 de Mayo
la concesión de licencia conforme
al detalle de alineación y reglas de
geometría consignadas por el Ayuntamiento

Municipal, disponiendo an' mismo
a la memoria del Sr. D. Juan
atendida la consideracion que merece
su persona, del gran desmoro de la
Calle. Deseando de parte a la Superior
Cidad se ha debido por el ultimo Sr.
Deseo que de Sr. D. Juan local
en 12 manifestando en comunicacion
de 12 del corte, presentando su apro-
bacion al municipal acuerdo del Ayuntamiento
de lo cual se ha enterado en
en senor del dia 21, disponiendo
de parte la licencia y es la
preente que Sr. D. Juan de
Abil de 1853.

Sin Dn

Recibi la licencia q' ha motivado este expediente
hoy 9 de Mayo de 1853. Chebuto Garcia
P.T.P.

La Dirección general de Instrucción
local al resolver aprobada en fecha 13 del corriente
el expediente instruido en el Rano de Instrucción
a instancia de D. Sebastián García solicitando
el oportuno permiso para edificar en nueva planta
la casa calle de la Canadre n.º 6 y 7 de la m.ª 3.
y que por ende expidiese la oportuna licencia sin
reserva alguna que con cargo a las fuentes que
seguen al efecto en el presupuesto municipal
el corriente año se le abone la cantidad de 182
22 m.ª valor a los 37. 3/4 de pie que según la ale-
nacion marcada, sea la finca en favor del tran-
sito público.

Lo comunico a V.ª para su inteligencia y
efectos convenientes.

Dios D. - Madrid 30 de Abril de 1853.

A. D. Directorio de la Villa
Sr. Contador de D.

La Direccion general de Administracion
local al resolver aprobada con fecha 13 del corriente
el expediente instruido en el D^{no} Ayuntamiento
a instancia de D. Sisebuto Garcia solicitando
el oportuno permiso p.^a edificar de nueva planta
la casa calle de la Comadre n.^o 69 y 71 de la m.^a 3.^a
y que puede expedirle la oportuna licencia ma
nifesta asimismo que con cargo a los fondos con
signados al efecto en el presupuesto municipal
del corriente año se le abone la cantidad de 182 d.
22 m.^s valor de los 37. $\frac{32}{32}$ de pie que segun la ali
nacion marcada, reja la finca en favor del tran
sito publico.

Lo comunico a V. S. para su inteligencia y
efectos convenientes.

Dios &c. - Madrid 30 de Abril de 1853.

A. Depositario desta Villa
Sr. Contador de D.

*Diseño de la fachada de la casa que piensa construir en la calle de
la Comadre números 69 y 71 nuevos de la manz.^a 41 D.^o Sisberto
García en lugar de la que hoy existe.*

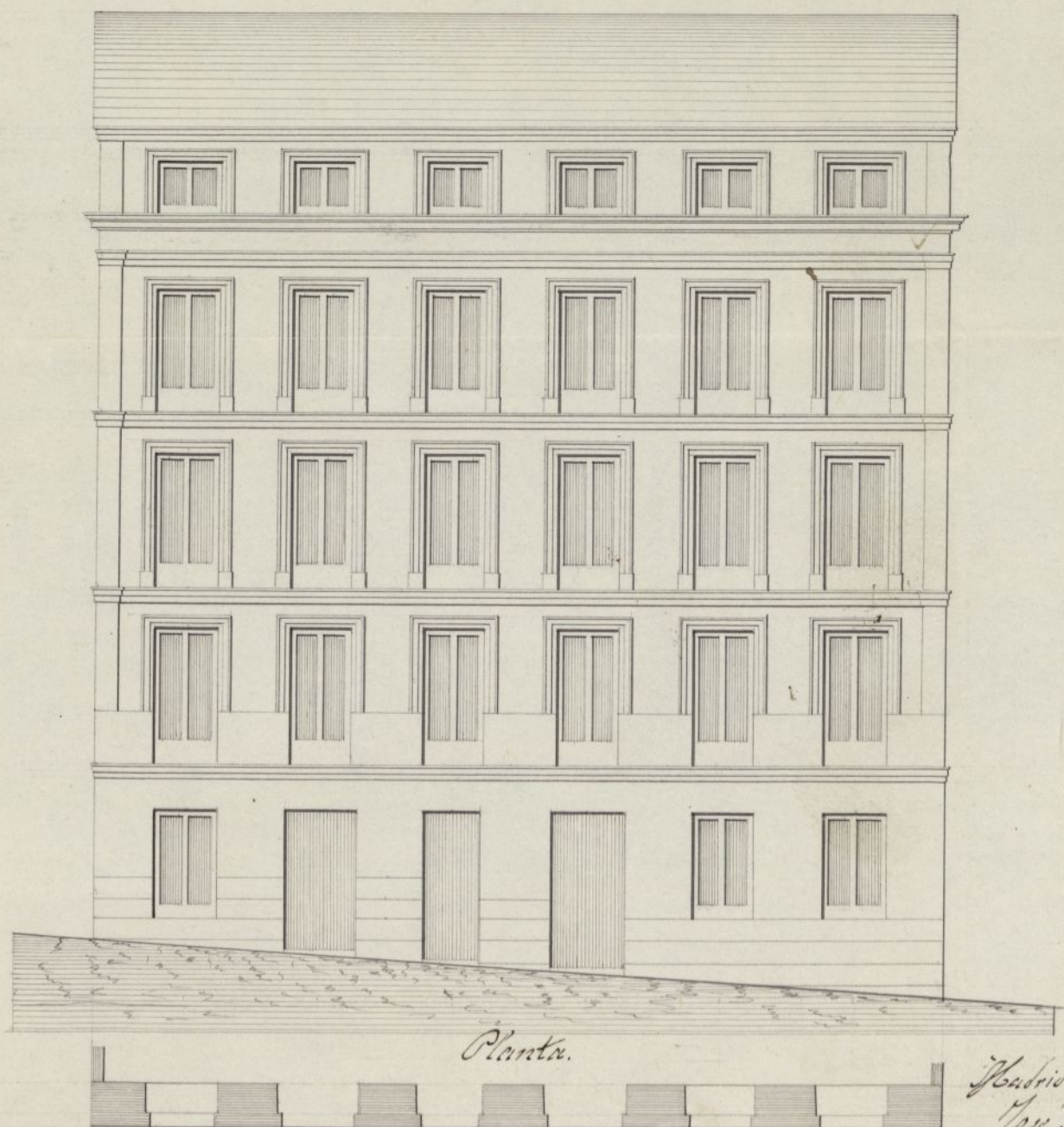

*Escala de 50 p. castell.
Ayuntamiento de Madrid*



Excmo Ayuntamiento Constitucional de esta M. N. Villa.

D.^o Siebuto Garcia: dueño de las casas calle de la Comadre num.^o 69 y 71 muelo de la man.^o 1.^a a V. E. expone que acompañando el plano de la nueva fachada de dicha casa que ha de edificar según la alineación que se le ha marcado a su instancia.

H. V. E. Suplica se sirva aprobarlo y expedir la licencia necesaria afin de poder llevar a cabo la construcción de la citada fachada; en gracia que no merces de la sustitución de V. E. Madrid 1.^o de Abril de 1853.

Madrid 5 de Abril de 1853.

Siebuto Garcia

Comisión de Obras.

Para con el plano que se acompaña, a informe del Ayuntamiento de Departamento.

U. E. de Jorjudo

Quinag

Trés de la Comisión de Obras

En cumplimiento del anterior acuerdo de V. E. se examinado el diseño de la fachada que presenta D. Siebuto Garcia para la construcción de la casa calle de la Comadre num.^o 69 y 71 muelo de la

manzana 81 el que veo esta arreglado a los principios del arte
y a los de una buena decoracion asi como en la altura
total y parciales que por regla gene- ral estan manda-
das observar, y por lo tanto soi de dictamen que
debe concederse la licencia pedida, a la salidad de que
se observe en la construccion el diseno presentado y con las
precisas circunstancias de que los cimientos han de construirse
se de piedra pedernal con mezcla de cal y arena sobre terreno
firme, dandoles cuatro pies de grueso hasta medio pie mas
bajo que el empuje del piso de la calle, en donde retallandose
se medio pie de cada lado se sentara el Localo de Panteria
de tres pies de altura lo menos con su tiron correspondiente, re-
sultando dos bueltas descubiertas en el punto mas elevado de la
calle, continuando a nivel hasta el mas bajo sin que falten
estos en ningun punto de la fachada. Sobre el referido Localo
y con el mismo grueso de tres pies seguira de fabrica de ladrillo
y mezcla de cal y arena el cuerpo bajo hasta la imposta
del piso principal, y de la misma fabrica en todas sus alturas, si-
endo los arcos de puertas y ventanas del mismo material, sin en-
tramado alguno ni lumbrerales de madera, retallandose un cuar-
to de pie por lo interior de cada piso de los siguientes, de forma que
resulte el ultimo de dos y cuarto de grueso para el aliento
del alero que sera de madera descubierta, con soleron, canchillo
con tocadura, corona superior moldurada con su canalon correspon-
diente del cual deben partir las bajadas de barro o plomo que
embevidas en el grueso de la fachada dirijan las aguas pluviales
a la calle. Los balcones tendran de vuelo lo mas ancho y medio
pies los del piso principal, uno los del segundo y medio los del
tercero, dandoles de altura tres y tres cuartos pies y al intervalo
de los balcones seis dedos quedando recibidas las patillas en el
grueso de la pared un pie y mas de otro separadas del vivo de la
luz de las ventanas. En las puertas no habra batiente ni pel-
dano alguno que salga del filo exterior de la fachada para que
no impidan el tranvito publico, debiendo abrir los postigos a lo in-
terior de la posesion. Y por ultimo se rebocara la fachada de
centamente con arreglo a un buen orden de construccion colocan-
do el numero correspondiente sobre la puerta del portal: pero con
el Excmo Ayuntamiento se halla exclusivamente encargado de la policia
buen aspecto de los edificios y de la seguridad publica por lo que
de gusto el Sr. Alcalde Corregidor o Sr. Teniente de Alcalde del Dis-
trito mandas que reconozca e informe sobre el estado de la obra
sin embargo que el dueño de ella debera dar aviso luego que
este sentada la canchilla para proceder al primer reconocimiento

Segundo despues de enrasado el pino principal y torero cuando se
halle coronada la fachada con el alero para que practicados
conste por ellos cuanto el Exmo Ayuntamiento tiene recueto en el
particular. En la construccion de andamios de la fachada se
observara que las almas sean de sesmas colocadas en medio de
los bucos a excepcion de las de los extremos que estaran a la linea
de las muros medianeros para que no resulten multinales en la
fabrica, las puentes seran de maderos de a seis y los tablonas
de buena calidad sin nudos saltadizos poniendo tres por lo me
nos en el ancho de cada andamiada no comintiendo el Arqto
se carguen con mucho ladrillo, y para evitar en lo posible
todo incidente desagradable se pondran maderos de a ocho o de
a diez entre las almas que sirvan de antepecho o barandilla
elevandolos de los tablonas unos cuatro pies redoblando este esca
do en donde se coloquen el posante que se formara con toda
solididad, existiendo ademas el profesor que los andamios interio
res se ejecuten segun arte con la idea de precaver una desgra
cia. Es cuanto puedo manifestar en este asunto. Madrid 18
de Abril de 1853.

Juan Francisco Sanchez Pineda

Nota— Tengase presente que el diseño a que se refiere el informe ante
rior, es para construir una casa en parte del solar cuya alineacion
se hizo y consta en el expediente promovido a instancia del mismo
interesado con fecha 11 de Enero del presente año, en el cual esta mi
informe sobre dicho particular firmado en 18 del mismo mes.

Juan Francisco Sanchez Pineda

Exmo Sr.

Con presencia de lo manifestado por el Arqui
tecto municipal, y de conformidad con el mismo no ha
lla inconviniendo la Comision de Obras en que se
autorice la nueva construccion de fachada que se

pretende, da ver que ya lo ha ido la alimena
que debe observar la mutacion de otra edificacion
en parte del mismo solar.

Madrid 9 de Mayo de 1853

Plarquin Fiete

Valladolid

Lana Horz

Alcala' Galicano

Madrid 12 de Mayo 1853.

En Ayuntamiento. Coms.

Conforme con la Comision.

MINISTERIO DE LA GOBERNACION.

DIRECCION GENERAL

DE ADMINISTRACION LOCAL.

NEGOCIADO N.º 3.º

Junio 14
Documenta

Esta Direccion general
ha remuelto aprobar y devuel-
ve a' V. S. el expediente pro-
movido a' instancia de D.
Sisebuto Garcia en solicitud
de licencia para construir
una fachada nueva en la
casa n.º 69 y 71, de la ca-
lle de la Comadre pudién-
do expedirse la oportuna
licencia al interesado, que
deberá observar puntual-
mente las reglas y deta-
lles de ejecucion que fija
en su informe el arquitec-
to municipal.

D.º

guarda a V. E. muchos
años. Madrid 9. de
Junio de 1853.

Ramon Miraneda



Si. Alcalde Corregidor de esta Corte,

Ayuntamiento de Madrid

Madrid 23 de Junio de 1880.
 La Ilustre Cons.
 Paso a la Comision de
 Obras, y donde se hallan
 los antecedentes.

En esta fecha, por
 virtud de acuerdo del Excmo.
 Ayuntamiento, se ha
 pasado a la Comision de
 Obras, y donde se hallan
 los antecedentes.

Para que se ponga
 en marcha con la
 Comision de Obras, y
 donde se hallan
 los antecedentes.

guarda V. E. muchos
años. Madrid 2. de
Junio de 1853.

Benito de Aranda

— 1 —

Don Melchor Comiquero de la Coria

CORREGIMIENTO

DE

MADRID.

Nº 139

Madrid 23 de Junio de
1852.

En Ayuntamiento Cons.

Pase á la Comision de
Obras, donde se hallan
los antecedentes.

Con esta fecha, y en
virtud de acuerdo del Excmo
Ayto. aprobado por la Supe-
rioridad he expedido licen-
cia á D. Pirbuto Garcia
para construir de nueva
planta la fachada de la
casa n.º 67 y 76 de la calle de
la Comadre.

Lo digo á V. E. para los efec-
tos convenientes con resolu-
cion del expediente y plano
en ejecucion de dicho acuer-
to.

Dios

139

CORREGIMIENTO

2.^a



que a R. m. a. M. a.
15 de junio de 1853.

Luis Peralta



Sr. Srío del Excmo Ay. to de esta Villa
Ayuntamiento de Madrid

Ayuntamiento de Madrid

*Diseño de la fachada que piensa construir D.^a Sebastián García en la
calle del Sombrerete num.^o 4 nuevo y antiguo de la manz.^a 35.*

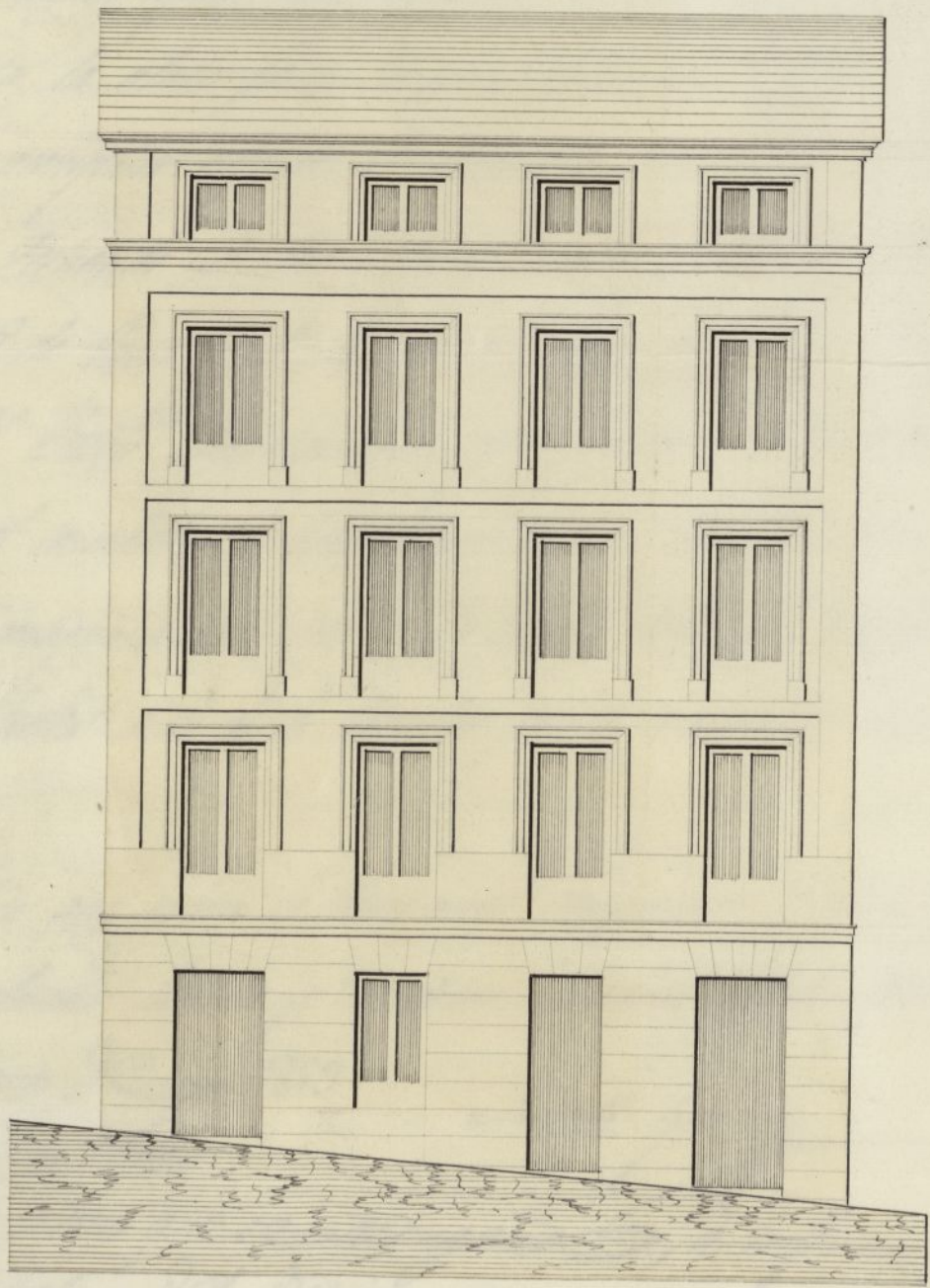

*Madrid 7 de Agosto de 1853
José M.^o Llucho*

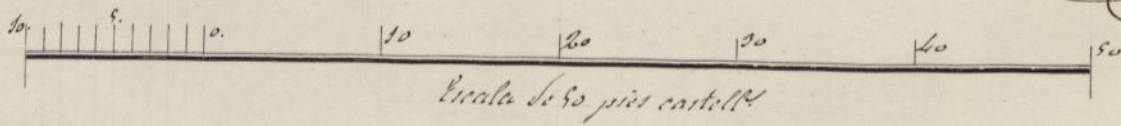

Agosto 10.

ue à la Comma
Obras à los
etos q- hay
gar. 3

Mar 12^d 1853

Isidoro Garcia

Pare con el plano que se acompaña, a informe del
 Arquitecto Municipal del Distrito
 El Alcalde Corregido.
 Jernaz

Ayuntamiento de Madrid



Señal de la Comisión de Obras.

En cumplimiento del anterior acuerdo de V. S. S. he examinado con la detención debida el diseño de la fachada que presenta D. Sisebuto Garcia para la construcción de su casa calle del Sombrerete n.º 4 nuevo de la manz.ª 8.ª y en su consecuencia debo decir: que dicho diseño está arreglado a los principios del arte y a los de una buena decoración, no pasando en la altura del límite marcado segun el ancho de la calle, por todo lo que soy de dictamen que debe concederse la licencia pedida, a calidad de que se observe en la construcción el diseño presentado y con las precisas circunstancias de que los cimientos han de construirse de piedra pedernal con mezcla de cal y arena sobre terreno firme y andoletes cuatro pies de grueso hasta medio pie mas bajo que el curvas del pie de la calle, en donde retallándose medio pie de cada lado se sentara el local de la portería de tres pies de altura lo menos con su tizon correspondiente, resultando dos hiladas descubiertas en el punto mas elevado de la calle, continuando a nivel hasta el mas bajo sin que falten estos en ningun punto de la fachada. Sobre el referido local y con el mismo grueso de tres pies seguira de fabrica de ladrillo y mezcla de cal y arena el cuerpo bajo hasta la imposta del pie giral y de la misma fabrica en todas sus alturas siendo los arcos de puertas y ventanales del mismo material sin intramado alguno ni trumbales de madera, retallándose un cuarto de pie por lo interior de cada pie de los siguientes, de forma que resulte el ultimo de dos y cuarto de grueso para el asiento del alero que sera de madera descubierta, con soleron, canchales con bocacura, corona superior mol

dada con un canalón correspondiente, del cual deben partir las bajadas de barro ó plomo que imbevidas en el grueso de la fachada dirijan las aguas pluviales á la calle. Los valones tendran de vuelo lo mas un y medio pies los del pivo pñal, uno los del segundo y medio los del tercero. Hándoles de altura tres y tres cuartos pies y al intervalo de los valanestres sus dedos quedando recibidas las patillas en el grueso de la pared, un pie y mas de otro separadas del vivo de la luz de las ventanas. En las puertas no habra batiente ni peldaño alguno que salga del filo exterior de la fachada para que no impidan el tránsito publico debiendo abrir los portigos á lo interior de la posesion. Y por ultimo se rebocara la fachada decentemente con arreglo á un buen orden de construccion colocando el numero correspondiente sobre la puerta del portal: pero como el Excmo Ayuntamiento se halla exclusivamente encargado de la policia, buen aspecto de los edificios y de la seguridad publica, podrá cuando guste el Sr. Alcalde Corregidor ó Sr. Teniente de Alcalde del Distrito mandar que reconozca é informe sobre el estado de la obra sin embargo que el Celador de P. V.ª debiera dar aviso luego que estè sentada la cantería para practicar el primer reconocimiento segundo despues de enrasado el pivo pñal y tercero cuando se halla coronada la fachada con el alero para que practicados conste por ellos cuando el Excmo Ayuntamiento tiene reunido en el particular. En la construccion de andamios de la fachada se observara que las almas sean de sesmas colocadas en medio de los traveses á escepcion de las de los extremos que estorran á la linea de los muros medianeros para que no resulten en declinales en la fabrica, las puentes seran de maderos de á seis y los tablonos de buena calidad sin nudos saltadizos poniendo tres por lo menos en el ancho de cada andamiada, no consintiendo el Arquitecto

se carguen con mucho ladrillo, y para evitar en lo po-
sible todo incidente desagradable se pondran maderos de
a' ocho o de a' diez entre las alinas que sirvan de
contrepesos o barandilla elevandolos de los tablonas
unos cuatros pies, redoblando este andado donde se
coloque el pescante que se formara con toda solidez
cuidando ademas el profesor que los andamios in-
teriores se ejecuten segun ante para preaver la
ocurrencia de una desgracia. Es cuanto puedo ma-
nifestar en este asunto. Madrid 13 de Agosto 1853

~~Juan Jose Sanchez Pascual~~
Emo. Sr.

Visto el informe emitido por el Arquitecto mun-
icipal respecto al diseño presentado por D. Sisebuto
Garcia p.^a la nueva fachada de la calle del Sombre
roto n.^o 4 y teniendo en cuenta que dicha obra es con-
tinuacion de la numero 6 conuelta a la calle de la
Camadref cuya obra fue anteriormente hecha a unala
siento de alineacion aprobada por la Superioridad, no
halla reparo en que V.E. acuerde autorizarle con su
conformidad. Madrid 24 de Agosto de 1853.

Manuel Pardo

Juan Luis Estan

Lara Flores

Mesa

Alc. y Sobrino

Madrid 1.^o de Set.^o 1853.

En Ayuntamiento. Comision.

17. 18. 19. 20. 21. 22. 23. 24. 25. 26. 27. 28. 29. 30. 31. 32. 33. 34. 35. 36. 37. 38. 39. 40. 41. 42. 43. 44. 45. 46. 47. 48. 49. 50. 51. 52. 53. 54. 55. 56. 57. 58. 59. 60. 61. 62. 63. 64. 65. 66. 67. 68. 69. 70. 71. 72. 73. 74. 75. 76. 77. 78. 79. 80. 81. 82. 83. 84. 85. 86. 87. 88. 89. 90. 91. 92. 93. 94. 95. 96. 97. 98. 99. 100. 101. 102. 103. 104. 105. 106. 107. 108. 109. 110. 111. 112. 113. 114. 115. 116. 117. 118. 119. 120. 121. 122. 123. 124. 125. 126. 127. 128. 129. 130. 131. 132. 133. 134. 135. 136. 137. 138. 139. 140. 141. 142. 143. 144. 145. 146. 147. 148. 149. 150. 151. 152. 153. 154. 155. 156. 157. 158. 159. 160. 161. 162. 163. 164. 165. 166. 167. 168. 169. 170. 171. 172. 173. 174. 175. 176. 177. 178. 179. 180. 181. 182. 183. 184. 185. 186. 187. 188. 189. 190. 191. 192. 193. 194. 195. 196. 197. 198. 199. 200. 201. 202. 203. 204. 205. 206. 207. 208. 209. 210. 211. 212. 213. 214. 215. 216. 217. 218. 219. 220. 221. 222. 223. 224. 225. 226. 227. 228. 229. 230. 231. 232. 233. 234. 235. 236. 237. 238. 239. 240. 241. 242. 243. 244. 245. 246. 247. 248. 249. 250. 251. 252. 253. 254. 255. 256. 257. 258. 259. 260. 261. 262. 263. 264. 265. 266. 267. 268. 269. 270. 271. 272. 273. 274. 275. 276. 277. 278. 279. 280. 281. 282. 283. 284. 285. 286. 287. 288. 289. 290. 291. 292. 293. 294. 295. 296. 297. 298. 299. 300. 301. 302. 303. 304. 305. 306. 307. 308. 309. 310. 311. 312. 313. 314. 315. 316. 317. 318. 319. 320. 321. 322. 323. 324. 325. 326. 327. 328. 329. 330. 331. 332. 333. 334. 335. 336. 337. 338. 339. 340. 341. 342. 343. 344. 345. 346. 347. 348. 349. 350. 351. 352. 353. 354. 355. 356. 357. 358. 359. 360. 361. 362. 363. 364. 365. 366. 367. 368. 369. 370. 371. 372. 373. 374. 375. 376. 377. 378. 379. 380. 381. 382. 383. 384. 385. 386. 387. 388. 389. 390. 391. 392. 393. 394. 395. 396. 397. 398. 399. 400. 401. 402. 403. 404. 405. 406. 407. 408. 409. 410. 411. 412. 413. 414. 415. 416. 417. 418. 419. 420. 421. 422. 423. 424. 425. 426. 427. 428. 429. 430. 431. 432. 433. 434. 435. 436. 437. 438. 439. 440. 441. 442. 443. 444. 445. 446. 447. 448. 449. 450. 451. 452. 453. 454. 455. 456. 457. 458. 459. 460. 461. 462. 463. 464. 465. 466. 467. 468. 469. 470. 471. 472. 473. 474. 475. 476. 477. 478. 479. 480. 481. 482. 483. 484. 485. 486. 487. 488. 489. 490. 491. 492. 493. 494. 495. 496. 497. 498. 499. 500. 501. 502. 503. 504. 505. 506. 507. 508. 509. 510. 511. 512. 513. 514. 515. 516. 517. 518. 519. 520. 521. 522. 523. 524. 525. 526. 527. 528. 529. 530. 531. 532. 533. 534. 535. 536. 537. 538. 539. 540. 541. 542. 543. 544. 545. 546. 547. 548. 549. 550. 551. 552. 553. 554. 555. 556. 557. 558. 559. 560. 561. 562. 563. 564. 565. 566. 567. 568. 569. 570. 571. 572. 573. 574. 575. 576. 577. 578. 579. 580. 581. 582. 583. 584. 585. 586. 587. 588. 589. 590. 591. 592. 593. 594. 595. 596. 597. 598. 599. 600. 601. 602. 603. 604. 605. 606. 607. 608. 609. 610. 611. 612. 613. 614. 615. 616. 617. 618. 619. 620. 621. 622. 623. 624. 625. 626. 627. 628. 629. 630. 631. 632. 633. 634. 635. 636. 637. 638. 639. 640. 641. 642. 643. 644. 645. 646. 647. 648. 649. 650. 651. 652. 653. 654. 655. 656. 657. 658. 659. 660. 661. 662. 663. 664. 665. 666. 667. 668. 669. 670. 671. 672. 673. 674. 675. 676. 677. 678. 679. 680. 681. 682. 683. 684. 685. 686. 687. 688. 689. 690. 691. 692. 693. 694. 695. 696. 697. 698. 699. 700. 701. 702. 703. 704. 705. 706. 707. 708. 709. 710. 711. 712. 713. 714. 715. 716. 717. 718. 719. 720. 721. 722. 723. 724. 725. 726. 727. 728. 729. 730. 731. 732. 733. 734. 735. 736. 737. 738. 739. 740. 741. 742. 743. 744. 745. 746. 747. 748. 749. 750. 751. 752. 753. 754. 755. 756. 757. 758. 759. 760. 761. 762. 763. 764. 765. 766. 767. 768. 769. 770. 771. 772. 773. 774. 775. 776. 777. 778. 779. 780. 781. 782. 783. 784. 785. 786. 787. 788. 789. 790. 791. 792. 793. 794. 795. 796. 797. 798. 799. 800. 801. 802. 803. 804. 805. 806. 807. 808. 809. 810. 811. 812. 813. 814. 815. 816. 817. 818. 819. 820. 821. 822. 823. 824. 825. 826. 827. 828. 829. 830. 831. 832. 833. 834. 835. 836. 837. 838. 839. 840. 841. 842. 843. 844. 845. 846. 847. 848. 849. 850. 851. 85

P.º el día 24 a las once
de la noche

Administración local.

Neg.º 2º

Set. 24
Dere cuenta

A fin de acordar lo convenien-
te en el expediente instruido por
el Ayuntamiento a instancia
de Don Sisebuto Garcia,
que solicita licencia para di-
ficar de nueva planta la Ca-
sa de su propiedad sita en la
calle del Sombrerete número
2.; he resuelto que a la posi-
ble brevedad remita V.ª S.ª a
que promovió el mismo interesa-
do para construir la Casa me-
dicinera de dicha calle del
Sombrerete con vuelta a la
de la Comadre. Dios

guarda' P. I. muchos a



Madrid 21. Setiembre 18

El Subsecretario

fu
de la

Ex. y Alcalde Concejador de Madrid.
Ayuntamiento de Madrid

SECRETARIA

DEL

Corregimiento de Madrid.

Ex. Sr. D. Juan del Campo, ayuntamiento
mto de esta villa

Mesa

21. de oct. de 1882.

Sevase V. S. reunirse con toda urg.
el expediente promovido por Don Sixto
García ^a la concesion de lio.
p.º edificar la casa calle de la loma
entre ~~el 69. 71. y 73. de la loma~~ la loma
y la otra de esta misma calle con vista
a la del Sombrerete; para reunirlo
a la Superioridad en virtud de lo que
venido en Real Orden de 21. de Oct. de
mes

Atte D. J. C.

Set. 29

Documento

Cumpliendo lo dispuesto por
V.S. en su oficio de ayer, ten-
go el honor de remitirle ad-
junto el expediente instruido en
el dicho Ayuntamiento, so-
bre concesion de licencia á
D. Sisebuto Garcia, para edi-
ficar casa sobre los solares
números 69. 71. y 71. du-
plicado, calle de la Comadre,
con vuelta á la del Sombre-
rete, núm. 4 y 6., donde cons-
ta la expedicion de licencia,
que ha tenido lugar, pri-
mero: para la señalada
con el 71 duplicado de la
calle de la Comadre; y 6.
por la del Sombrerete, y
despues para las números
69. y 71. de la referida de
la Comadre; rogando á
V.S. se sirva acusarme
el recibo para los fines

oportunos en ésta
Dios guarde a V.
m. a. Madrid 28 de
Set. de 1853.

Cipriano M. Lema

Px Alc. de Correg.^r de ésta villa.

oposición en esta
Dios guardará
En vista al Madrid 28
Set^r de 1852.

Cipriano M. V. Com
[Signature]

Se. M^{re} Correg^r de esta Villa.

Ilmo. Sr. Subenc.^o del Min.^o de la
Real Casa Gov.^{on} de Madrid

To. a Ser.^o 1883.

Ho. Tengo el honor de pasar a manos
de V. S. y los Expus.^{tes} que V. S. se sirve
pedirme en quito a M. el actual
relativo a las licencias expedidas a
D. Simón García para edificar
de nueva Planta la casa n.^o 69.
y H. ^{de la C. de la Cruz} con vuelta a la del Sombrenete
n.^o 6. Dios &

Sr. Subenc.^o al E. S. y.

Ho. He recibido los dos Expus.^{tes} reunidos
reconociendo a licencia a D. Simón
García ^a construir de nueva planta
la casa n.^o 69. y H. a la Calle de la
Comadre con vuelta a la del Sombrenete
n.^o 6. que V. S. se sirve remitirme
huello yo a la Superioridad. Dios &

SECRETARIA

DEL

Corregimiento de Madrid.

Alcázar

Excmo. Sr.

La Reina (Y. D. G.) ha
tenido á bien aprobar la ali-
neacion que propone para
la calle del Sombrerete, la
Junta Consultiva de Poli-
cia Urbana, con arreglo á
las indicaciones del archi-
tecto municipal D. Juan
José Sanchez Penedor, y,
en vista de ella, ha dis-
puesto que, teniendo en
cuenta dicha alineacion, se
conceda á D. Fisebuto Gar-
cia licencia para construir
la casa número 4 de la re-
ferida calle, con la indis-
pensable condicion de saje-
tarle á la altura total de

Administracion local.

Negociado 7.º

No. 21/53

Desempeño

Espedida talien-
cia en 1.º de Enero
de 1893.

quince metros, ó sean
cincuenta y tres pies y
diez pulgadas, que con-
ponde á las calles de to-
cer orden, y de observarse
las disposiciones concer-
nientes al número y
altura de lo piso que es-
tablecen las bases pro-
puestas por la Junta
y aprobadas por S. M.
De Real orden, comuni-
cada por el Sr. Ministro
de la Gobernación, y
devolución del expediente
lo comunico á S. E. p-
ra los efectos correspon-
dientes.

D. C. A.

guardes V. E. mucho año.
Madrid 11 de Noviembre
de 1853.



El Subsecretario int.
Memoria de la Comenda

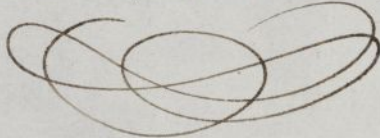

Alcaldes Corregidor de Madrid.