

4-24-92.

Agente? Comis. de Villanueva. 1894.

propia del Sr. D. Manuel Fern. Yguierdo.

Policia Urbana.

D. Manuel Fern. Yguierdo, tre. levan-
tae pios 2.º y 3.º Calle de Reguero n.º 8.
en 326.

M. de M. de
Juan. P. Garcia
Martinez

Escala de

1 - 10 - 99

1874

Excmo. Sr. D. Juan de Dios

Excmo. Sr. D. Juan de Dios

Excmo. Sr. D. Juan de Dios

*Fachada de la Casa Calle de Pegueros n.º 8,
propia del Sr. D.º Manuel Ferri. Yegüerdo.*

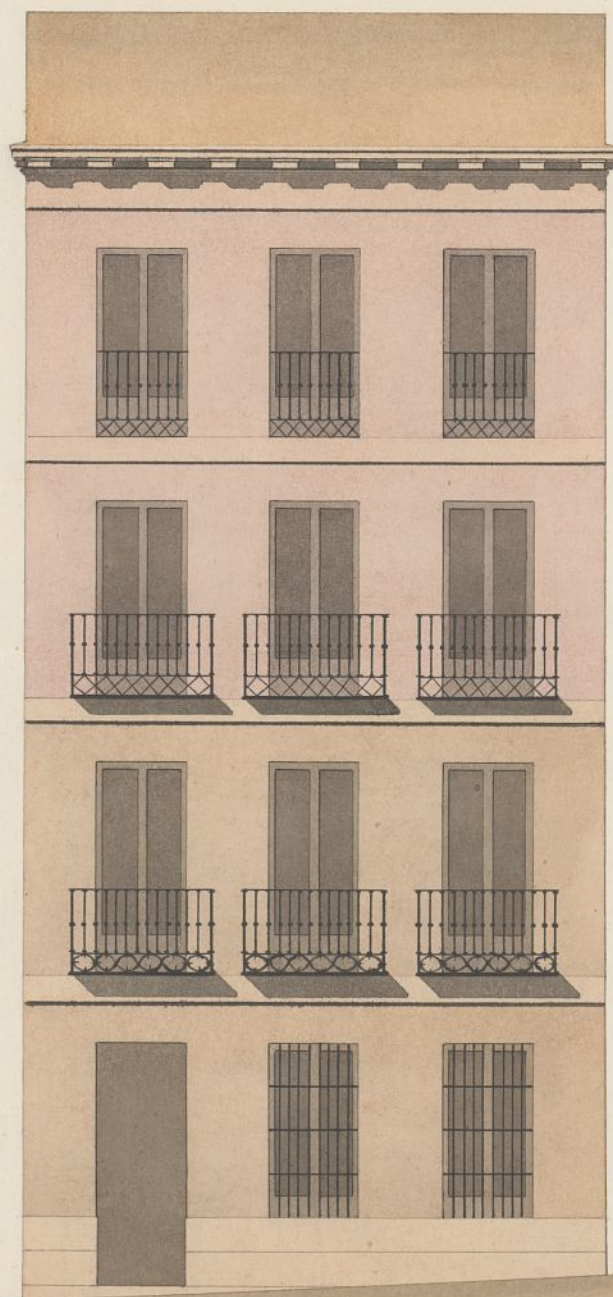

*M.º de M.º de 1854.
Juan.º Garcia
Martinez*

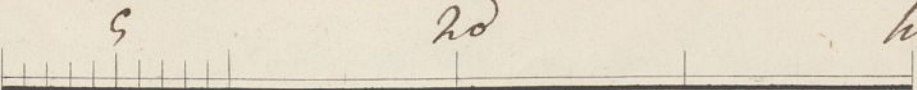
Escala de  *Pies cast.*



Como I.º Ayuntamiento de esta M.ª H.ª Villa,

Madrid 26 de Abril
de 1854.

Sección G.ªl.
Pase á la Municipal
del Distrito, previo
informe del archi-
tecto del Cuartel.

El Alc.º Correg.º

Quinto

D.º Manuel Fernandez Yguierdo, dueño de la casa sita
en esta Poblacion, calle de Regueros numeros 1 antiguos y 8
moderno, manzana n.º 326, barrio del Barquillo, a.º V.º E.º,
con el debido respeto hace presente: Que siendole combeniente
mejorar dicha finca, procediendo á levantar pisos 2.º y 3.º
sobre la actual fachada segun el adjunto diseño del
Arquitecto D.º Francisco Garcia Martinez.

A.º V.º E.º Suplica que previos los correspondientes informes se le con-
ceda la competente licencia p.ºr. levantar dicha fachada con
sugeccion á las disposiciones vigentes. Madrid 26 de
Abril de 1854.

Manuel Fernandez Yguierdo

Señores de la Sección Municipal del Distrito de La Aduana:

En vista de lo que se pide en esta solicitud por
D.º Manuel Fernandez Yguierdo dueño de la
casa num.º 8 Calle de Regueros manzana
326 y del plano que se halla unido á la
misma formado por D.º Francisco Garcia

Martín arquitecto por la Academia Nacional de
S. Fernando, en el que se mana con tanta brevedad los
dos puros que se habían de construir, he reconocido la fachada
de dicha casa y no veo inconveniente en que V. S. se sirva
conceder el permiso que se pide, por tener aquella la categoría
de ordenanza y los maderos la suficiente solidez y espesor
para sostener los muros puros, ejecutándose la obra con arreglo
a el plano presentado, colocando sobre el alero una canal de
plomo para reunir las aguas y dirigir las a la calle por
medio de la acera, por bajadas también de plomo u hoja de
latón en los terminos prevenidos, siendo el vuelo de los balcones
de unos $3\frac{1}{2}$ de pie y su altura de $3\frac{1}{4}$ y al intervalo de los
balcones ó aleros quedando recibidos los patillos en la pared
un pie y mas de otro separados de la lina de los balcones, sin
construir boardillas divisorias, rebocándose por último
manteniendo un buen orden de construcción, pintando al
ojo de un color claro las puertas de la Calle y debiendo
el intervalo dar aviso al Puerto Mayor Alcalde corregidor
luego que esté levantado el alero para que se sirva man-
dar reconocer la obra.

En la construcción de andamios tendrá el Puerto
arquitecto encargado de la dirección de la obra el mayor
cuidado al fin de que se construyan con toda solidez
siendo las puntas de maderos de a 6 y los tablonos de
buena calidad sin nudos saltadizos poniendo tres por
lo menos en el ancho de cada andamio, sin consentir
se carguen con mucho ladrillo y para evitar todo
porible todo incidente desagradable se colocarán
maderos de a 8 y de a 10 entre las almas que



Arrian de antepuertos o 'va mandilla, elevandolos de los tablo
mes unos 2.º y 3.º, adaptando el ciudad donde se coloque
el puntante que se formara con toda solidez, del mismo
modo dicho profesor entrara a la obra para que los
Caudanillos interiores se ejecuten segun arte para
evitar degracias. Madrid 2 de Mayo de 1854
Pedro Plano

Madrid 8 de Mayo de 1854.

La Sección municipal del Distrito
de la Aduana, con vista de la instan-
cia de Don Manuel Fernandez Yguierdo
y de lo informado en su virtud por el
Arquitecto del Cuartel, ha convenido
en que no hay inconveniente en que
se conceda la licencia solicitada
para levantar piso 2.º y 3.º en la
casa Calle de Seguros num.º 7
con sujecion a las reglas prescritas
por el citado Arquitecto.

La Sección grat en embargo podra re-
vise proponer a S. E. lo mas conforme.

[Signature]

[Signature]

[Signature]

L. 1
Exmo Sr.

La Sección Gral. Univ. de la Instrucción
dada á este expediente, y conforme con lo
manifestado por la Municipal del Distrito,
lo somete á la deliberación del A. C. para
que si así lo estima, se sirva prestar su
asentimiento; ó en otro caso, con lo que
conceptue por más conforme. Madrid 16.
de Mayo de 1854.

[Signature]

[Circular stamp]

Para Hacer

[Signature]

[Signature]

Md. 18 de Mayo de 1854.
En Ayuntamiento Constituido
conforme S. E. con la Sección Gral.

Se expidió la licencia en 7 de Junio