



Boletín de LA ALIANZA SANITARIA

Sociedad Médico-Farmacéutica de Especialidades
Sanatorio, Entierro, Accidentes, Subsidios, etc.

REGISTRADA EN LA COMISARIA SANITARIA

REDACCIÓN Y ADMINISTRACIÓN: AVENIDA PI Y MARGALL, 18



SE REPARTE GRATIS — Tirada: 15.000 ejemplares

30 Céntimos al día

es lo que cobra "La Alianza Sanitaria" a sus abonados
en póliza FAMILIAR de la Sección ESPECIAL con
todos los servicios, incluido Sanatorio

20 Céntimos al día

a sus abonados en póliza FAMILIAR de la
Sección General

Todas las familias pueden destinar 30 céntimos diarios, 3 perras gordas, para atención tan primordial.

Con grave error descuidan muchas familias el más importante negocio de su vida que es la salud, y para ello, tener todos los servicios de asistencia sanitaria es la mayor garantía.

Todos los importantes servicios que prestamos, con los poderosos elementos de nuestra grande organización, son para nuestros abonados. Descuidar este problema puede ser su mayor desgracia.

Suscríbase enseguida en nuestra Sociedad

“LA ALIANZA SANITARIA”

Sociedad Médico-Farmacéutica de Especialidades, Sanatorio, Entierro, Subsidios, etc.

(Inscripta en el Registro de la Comisaría Sanitaria)

DIRECCIÓN Y OFICINAS: AVENIDA DE PI Y MARGALL, 18

Operaciones quirúrgicas en el Sanatorio de Nuestra Señora de Monserrat: Eraso, 6
Propiedad de esta entidad.—Tel. 52.403.—Clínica de urgencia: San Andrés, 14 y Eraso, 8

Servicio permanente para los abonados.—Teléfono 16.223

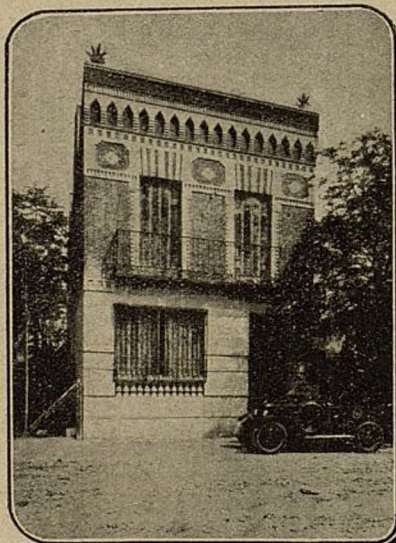

Pabellones de Medicina
del Sanatorio

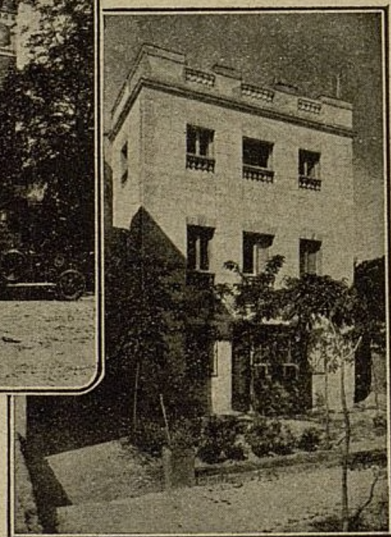

LEA CON ATENCIÓN ESTE BOLETÍN

Si no está abonado a ninguna Sociedad seria de asistencia sanitaria, o no está satisfecho de la que está suscrito, debe inscribirse inmediatamente en esta Sociedad, pues nada más seguro, que las enfermedades lleguen con todas sus desagradables consecuencias.

Hoy las enfermedades son más costosas por haber más elementos de curación, y como un solo médico en muchos casos no es suficiente, se hace necesaria la consulta con especialistas, encareciendo todavía más el costo del tratamiento.

Nuestro seguro le pone a cubierto, a usted y a sus familiares, de este desagradable incidente de su vida, y al suscribirse en LA ALIANZA SANITARIA, puede contratar todos los servicios que pueda necesitar mediante una módica suma mensual.

Esta entidad tiene invertidos grandes capitales en sus diferentes servicios, contando con SANATORIO PROPIO, el mejor montado y de más amplitud, con cuatro edificios de tres plantas, dos salas de operaciones y capacidad para 60 enfermos en habitaciones independientes. LA ALIANZA SANITARIA es la única entidad que admite abonos para Sanatorio de Medicina Interna y la única que dispone de ambulancias-automóviles para el traslado de sus abonados.

LA ALIANZA SANITARIA, invita a usted a visitar el Sanatorio mediante tarjeta que se le facilitará en las oficinas.

A continuación detallamos los servicios que tenemos montados y cuotas que se pagan en las diferentes secciones.

(Se recogerá mañana)

Ayuntamiento de Madrid

Tarifas establecidas por LA ALIANZA SANITARIA para los servicios de sus abonados

SECCION GENERAL (familiar)

Los abonados pertenecientes a ella, abonarán la cuota mensual de **cinco ptas.** y tendrán derecho a los servicios siguientes:

- a) Servicio de Médico general y toda clase de medicamentos no específicos.
- b) Servicio de Comadronas para los partos normales y Tocólogo para los partos distócicos (difíciles).
- c) Servicio de Practicantes.
- d) Vacunación antivariólica, suero antidiftérico e inyectables de urgencia, suero fisiológico, morfina, aceite alcanforado, cafeína y ergotina.
- e) Derecho para la prestación de estos servicios a utilizar los consultorios de la Empresa.
- f) Paquete de algodón y gasa en los partos.
- g) **Servicio de Cirugía general y Sanatorio para las intervenciones de urgencia.**

SECCION ESPECIAL (familiar)

Cuota mensual: **8 pesetas.** Los abonados a esta sección tendrán **todos los derechos, la General y además los siguientes.**

- a) A la Consulta de los Especialistas en los Consultorios de la Empresa.
- b) A la consulta de los Especialistas en el Consultorio del Especialista.
- c) A la consulta de los Especialistas en el domicilio del abonado cuando lo estime preciso el médico de cabecera para los abonados domiciliados en la capital.
- d) **Intervenciones quirúrgicas de todas clases.**
- e) Servicios de rayos X, radioscopias y radiografías.
- f) Análisis de la orina, esputos, tumores, sangre, pus, jugo gástrico, etc.
- g) Inyecciones de cacodilato de sosa, arrhenal, etc.
- h) **A ocupar una habitación en el Sanatorio en cuarto independiente (en las intervenciones quirúrgicas exclusivamente).**
- i) Al servicio de Quirófano.
- j) Al servicio de la Sala de Obstetricia.
- k) Al material de curas, anestésicos, gasas, etc., que precise la intervención.
- l) A la pensión completa durante 30 días.
- m) Al servicio farmacéutico con excepción de específicos.
- n) Al traslado en Auto-Ambulancia al Sanatorio
- o) Trousseaux de partos con algodón, gasas, inyectables, etc.

SECCIÓN SANATORIO DE MEDICINA INTERNA

Para ingresar en esta Sección es indispensable pertenecer a la Sección **Especial**, siendo la cuota de una peseta al mes por persona si se paga cuota individual y una peseta cincuenta céntimos si se está agregado a *Póliza* familiar de la referida sección especial.

Los abonados a esta Sección tienen derecho a ingresar en el Sanatorio para la curación y tratamiento de toda clase de enfermedades agudas (salvo las exceptuadas en el Reglamento) en habitación independiente, servicios de enfermeras, etc.

SECCION DE ENTIERRO (familiar)

Primera clase especial. Cuota 2,50 ptas. mensuales en póliza hasta 6 personas.

Segunda clase. 1,75

Tercera clase. 1,25

Puede contratarse sola o agregada a cualquier sección

Las pólizas individuales pagarán el 50 por 100 de las familiares.

Las personas agregadas a las pólizas familiares, pagarán el 25 por % de la cuota familiar.

Los abonados de las secciones General y Especial sin derecho a Farmacia, tendrán una rebaja de una peseta mensual en cuota familiar.

Suplemento de entierro de 3.^a para párvulos, hasta el año. 1 peseta mensual
" " " adultos que pasen de 60 años, hasta el año. 1 " "

SECCION DE ACCIDENTES DEL TRABAJO

Todas las grandes empresas y patronos de toda clase, deben conocer nuestras tarifas de asistencia médico quirúrgica, asistencia que prestamos en inmejorables condiciones.

Pidan detalles a la Gerencia, Avenida Pi y Margall, 18

Subsidio de Fallecimiento

Este seguro es complementario del de maternidad y enfermedad. Los otros podrán considerarse como una previsión hasta cierto punto egoísta, puesto que sus beneficios alcanzan al que paga las cuotas. En este, hace falta el cariño y abnegación para evitar a los que quedan el difícil problema que se presenta cuando el que muere, como vulgarmente se dice, se lleva la llave de la despensa.

Una cantidad de 500 o 1.000 pesetas resuelven momentáneamente la situación y da tiempo a resolver los diversos problemas que se presentan a la familia.

Las cuotas a satisfacer son módicas, como puede verse por las tarifas.

Pondremos un caso práctico. Un asegurado de 35 años, pagando una cuota mensual de pesetas 1,50, tiene derecho a una indemnización de 500 pesetas para sus herederos o beneficiarios.

Como los derechos se adquieren al año, estando bien de salud al firmar la póliza, resultará que si muere pasado este tiempo habrá pagado pesetas 18 y percibirán 500 pesetas los herederos o beneficiarios, resultando un beneficio de 482 pesetas.

TARIFAS DE ESTE SUBSIDIO

Subsidio de fallecimiento, indemnización 500 pesetas.

Cuota mensual de 15 años a 25 años, pesetas 1,25

» » 26 » » 35 » » 1,50

» » 36 » » 40 » » 1,75

» » 40 » » 45 » » 2,00

» » 46 » » 50 » » 2,50

En esta Sección se autoriza contratar dos subsidios pagando doble cuota sobre una misma persona, o sea una indemnización máxima de 1.000 pesetas al fallecimiento para los herederos o beneficiarios.

El abonado puede cambiar en cualquier momento el beneficiario o beneficiarios de este seguro, solicitando nueva póliza.

Subsidio de Enfermedad

Nada más desagradable que las enfermedades y sus consecuencias, y aun cuando el hecho de que esté V. abonado o nuestros servicios sanitarios, le ha de ser de enorme utilidad, no tiene resuelto este pavoroso problema si además no cuenta con el seguro o subsidio de enfermedad.

Es necesario suplir la falta de su sueldo o de sus ingresos en estos casos mediante nuestro abono, para lo cual le indicamos nuestras tarifas que son sumamente económicas:

TARIFA UNICA SIN DISTINCION DE SEXOS

Cuota mensual De 15 a 40 años Ptas. 0,50

» » 41 » 55 » » 0,70

INDEMNIZACIONES DIARIAS

UNA PESETA DIARIA durante la enfermedad en Medicina y Cirugía mayor; CINCUENTA céntimos diarios en cirugía menor y la mitad en las convalecencias.

Indemnización mínima a contratar, 3 ptas. diarias

» máxima » 10 » »

Caso práctico.—Si una persona de 40 años desea asegurarse un subsidio diario de 5 pesetas, tendrá que pagar $5 \times 0,50 = 2,50$ pesetas al mes.

Si la misma persona desea asegurarse un subsidio diario de 10 pesetas, tendrá que pagar $10 \times 0,50$ o sean 5 pesetas mensuales.

Cuadro de especialidades

- CIRUGIA: Dr. *Manuel Fernández Riesgo*, del Hospital de San Francisco y Beneficencia Municipal.—Plz.^a de las Salesas, 9; de 2 a 3.
- CIRUGIA: Dr. *Cosme Valdovinos*, Jefe del Equipo quirúrgico de la Beneficencia Municipal, Profesor de Radiología y Cirugía de Sanidad militar. Reina, 39.—Consulta: Corredera Baja, 45; de 3 a 4.
- TOCOLOGIA: Dr. *Braulio Perez Velasco*, de la Casa de Maternidad de Madrid. Ex-alumno pensionado en la Maternidad de Berlín.—Mayor, 30; de 3 a 4.
- GINECOLOGIA: Dr. *Carmelo Ochoa de Ocariz*, de la Cruz Roja Española y Hospital General.—Martín de los Heros, 41; de 3 a 4.
- GARGANTA, NARIZ Y OIDOS: Dr. *Mateo Jiménez Quesada*, del Instituto de la Encarnación.—Alfonso XII, 4; de 12 a 1.
- PIEL, VENEREO Y SIFILIS: Dr. *Manuel Pascual González*, del Hospital de San Juan de Dios.
- ENFERMEDADES DE NIÑOS: Dr. *J. Valenzuela*, Diplomado por la Escuela Nacional de Puericultura.—Cobarrubias, 7; de 3 a 5.
- OJOS: Dr. *Zappino*, Diplomado por el Instituto Oftálmico Nacional.—Apodaca, 8; de 3 a 4.
- BOCA Y DIENTES: Dr. *Tomás Vergara*, Odontólogo del Hospital Militar de Carabanchel Bajo.—Barquillo, 41; de 3 a 4.

Médicos generales

- Dr. Llerena Vidiella, *Reina, 13*, Consulta de 3 a 5.
- Sebastián Calderón, *Justiniano*, . Consulta de 4 a 5.
 - García Hidalgo, *Santa Engracia, 88*. Consulta de 3 a 4.
 - Vahamonde, *Núñez de Balboa, 7*. Consulta de 1 a 2.
 - García Reyes, *Paseo del Prado, 20*. Consulta de 3 a 4.
 - Manuel Marcos Lanzarot, *San Bernardino, 1*, de 3 a 4.
 - Antonio Ripoll García, *Luis Vélez de Guevara, 16*, de 3 a 4.
 - Félix Monterde, *Carrera de San Francisco, 5*. Consulta de 3 a 4.
 - Alejo Cornago, *Carretas, 27*, de 2 a 4.
 - Julián Blin, *Santa Isabel, 2*, 2.º Consulta de 1 a 2.
 - Jesús Casal y Casal, *Viriato, 5*. Consulta de 3 a 4.
 - Mario G. Velasco, *Ríos Rosas, 8*, de 1 a 2.
 - Juan García Rodero, *Plaza Jesús, 1*, de 3 a 4.
 - Heliodoro Bernabeu. *Serrano, 19*. Consulta de 1 a 2. (*Tetuán*)
 - Joaquín López Santana, *Eraso, 8*. (Guindalera) de 4 a 5.
 - José María Llopis, *Avenida Rei Victoria, 4*, de 4 a 5.
 - Nestor Benito del Caño, *Paseo de Atocha, 17*
 - Gerardo Sanz Rubert, *General Ricardos, 12* (*Puente Toledo, Mataderos*) de 3 a 4.
 - Joaquín Contri, *Pirineos, 17*, dupdo. Consulta de 2 a 3. (*Dehesa de la Villa*)
 - Miguel Garrigues, *Carretera del Este, 1*. (*Ventas*) de 2 a 3.
 - Julio C. Berdegue, *Carretera de Chamartín, 39*, de 2 a 3.
 - Francisco Plá, *Carrera de San Isidro, 6*. (*Puente Segovia*). Consulta de 4 a 5.

CONSULTORIO GENERAL: *San Andrés, 14*, de 5 a 6.

Rayos X, Laboratorio y Análisis Clínicos.—Avenida de Pi y Margall, 18.

Practicantes

Este servicio debe pedirse en las Policlínicas de la Calle de San Andrés, 14 y Eraso, 8.—Teléf. 16.223.

Vacunas, Inyecciones, Curas, etc., de 10 a 11 y de 5 a 6

Farmacias

- D. M. Sánchez Covisa, *Atocha*, 30.
 » Gonzalo Feced, *Conde Romanones*, 10 y 12.
 » Blas Montoya, *Fuencarral*, 57.
 » Angel Menéndez, *Santa Engracia*, 32.
 » Rafael G. de la Beldad, *Bravo Murillo*, 140.
 » Francisco Aguilar, *Príncipe de Vergara*, 25 y *Hermosilla*, 46.
 » Antonio Bonald, *Cruz*, 17.
 » Pedro Rosique, *Carnero*, 2.
 » Tomás Pérez García, *Plaza Mayor*, 17.
 » Baltasar Cano Royo, *Santos*, 8.
 » Manuel Benedicto, *San Bernardo*, 41.
 » Félix Gil Jimeno, *Arrieta*, 15.
 » Mariano Campiña, *Almansa*, 9. (Cuatro Caminos)
 » Antonio Pizarroso, *Fernando el Católico*, 28.
 Sras. Hijas de Pizarro, *Ardemans*, 11. (Guindalera.)
 D. Blas Madrigal, *La Presilla*, 8, (Puente de Vallecas.)
 » Antonio Caverio, *O'Donnell*, 79. (Tetuán).
 D.^a Emilia Vallejo, *Leandro Teresa*, 67, *Mataderos* (Carabanchel).
 D. Rafael Cantón, *López de Hoyos*, 23 (Prosperidad)
 » Carlos José Porta, *Carretera Toledo*, 3.
 » José Salgado Faura, *Francos Rodríguez*, 10.
 » José Ferrere, *Carretera del Este*, 2. (Ventas)
 » Francisco Guardo, *Paseo Extremadura*, 50 (Pte. Segovia).
 D.^a Candelaria de Moza, *Paseo Delicias*, 75 provisional
 D. J. López Alonso, *Carretera Chamartín*, 39.

Comadronas

- D.^a Avelina Trespaderme, *Hortaleza*, 96.
 » María del Pilar Machón, *Carretera de Valencia*, 27.
 » Carolina Cifré, *Antonio Acuña*, 3.
 » Valentina Ibáñez Aparicio, *Avemaria*, 49, *pral. izquierda*.
 » María Gómez de Catalán, *Calvario*, 27.
 » Concepción Martínez, *Manzana* 15
 » Carmen Castillejos, *Magallanes*, 61.
 » Pascuala Gómez, *Batalla del Salado*, 6
 » Francisca Echevarría, *Bravo Murillo*, 140 (Cuatro Caminos).
 » Antonia Alvarez, *Caridad*, 3 (Puente de Vallecas.)
 » Leonor Carrasco, *Doña Urraca*, 9
 » Antonia Iriarte, *Pilar*, 14-2.º
 » Ascensión Tejero, *O'Donnell*, 66, 2.º (Tetuán.)
 » Sabina Palazón, *Pamplona*, 8 *principal* (Tetuán.)
 » Consuelo Pastor Burgaleta, *Embajadores*, 5.
 » Juana Orive García, *Malcampo*, 16 (Chamartín)
 » Felisa Baides, *General Ricardo*, 33 (Mataderos)
 » Rosario Giménez, *Olivar*, 32-1.º
 » Gloria Herrero Eguia, *Paseo Ronda*, 5. (Cuatro Caminos.)
 » Josefina Martínez, *Francos Rodríguez*, 18
 » Blasa Vaquero Sánchez, *Torreclilla del Leal*, 16.
 Comadrón. Sexto Cerrato, *Salaverri*, 1, hotel.

NOTICIAS DE INTERES

Durante el mes pasado se han practicado en nuestras Policlinicas, independientemente de los Consultorios:

287 curas diversas.

314 consultas de especialidades.

62 salidas de urgencia.

EN EL SANATORIO DE ESTA ENTIDAD

6 operaciones de cirugía general.

4 operaciones de ginecología.

12 intervenciones de cirugía menor.

* * *

Recordamos a nuestros abonados que siendo cada vez mayores los gastos de nuestros servicios, deben pasarse los que puedan a la *Sección Especial*. Un aumento de 10 céntimos al día representará poco y nuestra entidad podrá continuar desenvolviéndose espléndidamente y mejorar todos los servicios.

También hemos de agradecer que recomienden a sus parientes y amistades el ingreso en nuestra organización.

Completamente restablecida de la intervención practicada por nuestro Tocólogo, Dr. Braulio Pérez Velasco, ha salido del Sanatorio la esposa de nuestro agente cobrador, de la Zona Puente Toledo (Mataderos), D. Angel Gutiérrez.

Las esposas de los abonados número 1101 y 2831, han sido operadas en el Sanatorio, sin tener derecho a ello por no pertenecer a la *Sección Especial*. Una vez más el servicio Médico y la Dirección han querido complacer a sus abonados.

SUBSIDIOS DE MATERNIDAD

Sin jactancia alguna podemos afirmar que nuestra Sociedad ha conseguido un éxito sin precedentes como empresa de asistencia sanitaria, viendo día a día aumentado su crédito y prestigio debido al recto y liberal proceder para con sus asociados, y a los grandes elementos sanitarios que pone a disposición de los socios. Bien es verdad que es la única que cuenta con Sanatorio con cuatro pabellones de su propiedad, y la única que dispone de auto-ambulancia también propio para el servicio de sus asociados.

Atendiendo a numerosas solicitudes de nuestros asociados se implantó el subsidio de maternidad con tarifas equitativas y favorables para las abonadas.

Nuestra entidad es la primera que establece este importante *Subsidio de maternidad* cuya cuota mensual es de **tres pesetas al mes**.

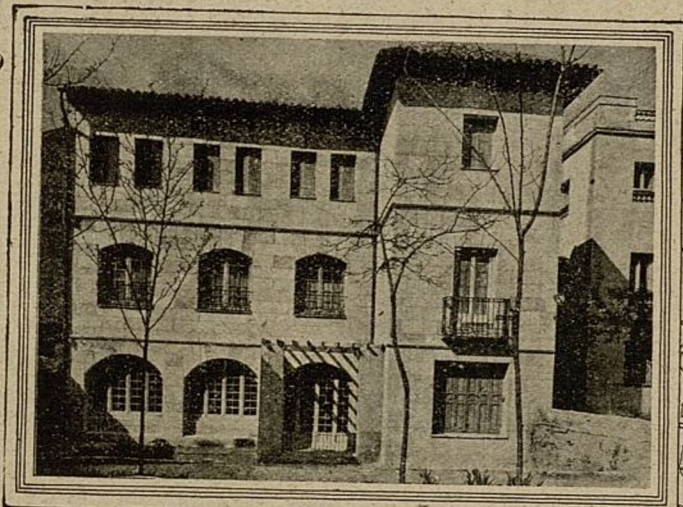

Pabellón de Cirugía

—
Eraso y Ardemans

PABELLÓN
DE OBSTETRICIA

ERASO, 6



Horroriza pensar en el gran desamparo que se hallan una mayoría de madres españolas cuando les llega el trance del alumbramiento. Nuestro seguro las garantiza la tranquilidad y los cuidados necesarios, cuando este caso llega, en un confortable Sanatorio con todos los elementos, y si por circunstancias especiales no pueden ir a él, siempre tienen la asistencia debida en su domicilio y una indemnización de **125 pesetas**. Una idea clara de la bondad de este seguro la da el hecho de obtener este servicio mediante el pago de **48 pts.** en 16 mensualidades consecutivas. Es decir, que pagando esta modesta cuota se puede optar alternativamente entre la estancia, manutención y asistencia, en una confortable habitación independiente del Sanatorio durante 20 días, lo cual representa un valor no menor de **250 pts.** o bien percibir una indemnización de **125 pts.** En uno y otro caso es interesante este abono.

COCHE - AMBULANCIA
DE
“LA ALIANZA SANITARIA”



TARIFAS

Salida de la ambulancia con derecho a 15 kilómetros . .	30 pesetas.
Por cada kilómetro más	1 »
Por cada hora parada	6 »

GRATIS A LOS ABONADOS

JUAN ZABALA
FABRICA DE APOSITOS

CALLE MUXIKE AURREKOA, 5
ALGORTA (VIZCAYA)

Precio y calidades
sin competencia

PIDAN MUESTRAS

“Ceregumil” FERNANDEZ

ALIMENTO COMPLETO
VEGETARIANO

Insustituible en las intolerancias
gástricas y afecciones intestinales

Fernández, Canivell y C.^a - Málaga

Ayuntamiento de Madrid