

# 'LA VOZ' DE VILLA-ROSA

boletín de  
información  
mensual  
de la  
asociación  
de vecinos

Año XIV - Nº 105

Abril 1994

El Provencio, 37 (Apolos)

Teléfono y Fax: 759 05 16

D. L. M-3438 - 1984 • G. SALVADOR

## EL GRAVE PROBLEMA DE LA VIVIENDA

La Comisión de Urbanismo de nuestra Asociación viene informando regularmente, a través de este Boletín, a los vecinos acerca de las reuniones mantenidas con los diferentes organismos públicos que pueden decidir sobre el futuro urbanístico en nuestro distrito.

Como estamos sabiendo estos días por los medios de comunicación, existe desacuerdo entre la Comunidad de Madrid y el Ayuntamiento en materia de viviendas. Este es, pues, uno de los temas en que esta Comisión trabaja con gran interés.

El Ayuntamiento quiere dar solución al grave problema de la vivienda, y por ese motivo quiere sacar de la Comunidad la aprobación de seis nuevas parcelas (Plan de Acción Urbanística) en el Distrito de Hortaleza, en la zona de Sanchinarro y cerca de Las Tablas.

Pero lo que no dice es que las 13.000 viviendas proyectadas en Hortaleza serían de precio tasado y renta libre. En ningún momento se construirían viviendas sociales y de protección oficial, y éstas sí son las que los madrileños jóvenes necesitan, así como viviendas en alquiler.

(Pasa a la pág. 6)

## SUMARIO

TIERRAS DE SOL .....	2
CARTAS AL CONCEJAL .....	4
MUJER .....	5
CONSEJOS PARTICIPACIÓN .	6-7
ECOLOGÍA .....	8

## Fiestas de Primavera 1994

Vamos a celebrar las Fiestas de Primavera del 23 al 26 de junio. Si algún vecino tiene nuevas iniciativas o quiere aportar ideas, le invitamos a integrarse en la Comisión de Fiestas, que ya está formada.

Tendremos, como siempre, exposición de trabajos artesanales y artísticos, bailes, orquestas, fuegos, verbena, concursos, trofeos y campeonatos deportivos. Estamos abiertos a cualquier innovación. No olvides que nuestras festejos son populares y, por tanto, cosa de todos los vecinos de Villa Rosa.

### PLAZOS DE INSCRIPCIÓN PARA APUNTARSE A LOS TORNEOS

**XI CAMPEONATO DE MUS.** Por parejas. Inscripción: del 3 al 16 de mayo.

**VI TORNEO DE TENIS MASCULINO.** Individual. Máximo: 32 jugadores.  
Plazo: del 3 al 6 de mayo.

**PRIMER TORNEO DE TENIS FEMENINO.** Individual. Máximo: 16 jugadoras.  
Plazo: del 3 al 16 de mayo.

**TORNEO DE AJEDREZ.** Plazo: del 3 al 16 de mayo.

**X CONCURSO LITERARIO.** Pueden entregarse originales, por medio de plica, hasta el 20 de junio.

### BASES DEL CONCURSO DE CARTELES

- 1º El formato del cartel será de 39 por 55 centímetros (base por altura).
- 2º Deberá utilizarse tintas planas, y los colores a emplear serán: blanco más tres colores, a elegir entre rojo, azul, negro, marrón o gris.
- 3º Llevará inscrito el lema:

### FIESTAS DE VILLA ROSA 1994 DÍAS 23 al 26 de JUNIO

- 4º Los trabajos se entregarán en la Asociación de Vecinos, hasta el día 16 de mayo a las veintuna horas.
- 5º El nombre y el autor del proyecto se entregará en sobre cerrado junto con el cartel.
- 6º El jurado estará formado por representantes de la Comisión de Fiestas. Su fallo será inapelable.
- 7º El cartel ganador será premiado con 25.000 pesetas y una placa conmemorativa. También será la portada del número dedicado a las Fiestas. El ganador deberá recogerlos en la entrega de premios.
- 8º El cartel ganador quedará en propiedad de la Asociación de Vecinos de Villa Rosa.
- 9º Todos los carteles condecorados serán expuestos durante las Fiestas.

Ayuntamiento de Madrid



## El Palacio de Oriente

### Historia del Real Sitio (1ª parte)

Con razón los foráneos y los visitantes de Madrid podían llamar a la colina sobre la que se yergue con toda la belleza este maravilloso palacio la colina palatina, pues desde siempre en este paraje se ha erigido un castillo o un palacio.

Ya las más antiguas crónicas de la Edad Media lo mencionan como fortaleza o alcázar.

Los árabes lo utilizaron como posición destacada en la defensa de Toledo, frente a las invasiones de castellanos y leoneses.

Después, los cristianos, en el avance de la Reconquista, dieron gran importancia a la posesión de esta fortaleza, que respaldaba el avance hacia el valle del Tajo.

Fue Ramiro II, en el siglo X, quien primer conquistó el Magerit árabe, que fue perdido y recuperado ya definitivamente por Alfonso VI en el siglo XI, en su marcha hacia la conquista de Toledo.

La importancia del Madrid árabe en la reconquista fue muy modesta, mas su pequeño castillo, sin estar sobre grandes alturas, dominaba ventajosamente el valle del Manzanares, al borde de la semillanura castellana, dando protección a moros, judíos y cristianos que cohabitaban dentro de sus murallas.

Hasta el fin de la Edad Media Madrid fue creciendo. Los reyes de la Casa de Trastámara tomaron una gran afición a la caza, que abundaba en los frondosos bosques que rodeaban a la ciudad, sobre todo en las cercanías de El Pardo.

La bonanza de un clima tan sano y sus riquísimas aguas fueron también un motivo más para alargar sus estancias en estos bosques.

En tiempos de Enrique II se tuvieron que hacer obras para ampliar el recinto del alcázar, pues se iban quedando cada vez más pequeñas las antiguas construcciones. Juan II residió frecuentemente en Madrid, y Enrique IV alternó sus estancias entre la Villa y la ciudad de Segovia, muriendo en uno de estos viajes a Madrid. Durante los siglos XIV y XV aquí se reunieron Cortes con mucha frecuencia.

Carlos I residió muchas veces en esta ciudad a partir de una ocasión en que sufrió unas fiebres palúdicas, que se curaron en el alcázar. Y le gustó tanto la villa, durante el transcurso de su enfermedad, que decidió ampliar de nuevo su alcázar en 1537, encargando a los arquitectos Luis de Vega y Alonso de Covarrubias las obras, que tuvieron que ser continuadas por Juan de Toledo, Juan de Herrera y Francisco Moral en

la época de Felipe II, y por Juan Gómez de Mora en tiempos de Felipe III.

En 1561, Felipe II fijó su residencia definitivamente en el alcázar madrileño, desde el cual, con unos potentes anteojos, seguía la construcción del monasterio de El Escorial.

De esta forma quedó el alcázar como residencia de los Austrias para casi todo el año, pues en primavera la Corte se trasladaba a Aranjuez y en breves temporadas a El Escorial.

Únicamente en tiempos de Felipe III la Corte se trasladó a Valladolid, pero por muy poco tiempo.

Extinguida la Casa de Austria a la muerte de Carlos II, pasó la corona a la Casa de Borbón. Felipe V se instaló en el viejo alcázar. Rey acostumbrado al lujo y al refinamiento de Versalles, le debió de parecer una severa morada, e inició con bastante celeridad la construcción del palacio de Valsaín.

Mas... un incendio vino a resolver el problema la noche del 24 de diciembre del año 1734, en que se destruyó completamente el alcázar, lo que obligó al rey a planear un nuevo palacio. Y de este incendio, que destruyó la antigua edificación completamente, salió esta maravilla que es el Palacio de Oriente.

En el próximo artículo continuaremos con la historia de este palacio hasta nuestros días.

(Continuará)

Sol Alcaraz



## OPTICA MABEN

### GRADUACION DE LA VISTA

Las últimas novedades en monturas y gafas de sol

Lentes de contacto

**FOTOGRAFIA** (regalo de un carrete por revelado)

**Mota del Cuervo, 9**  
(Edificio La Rosaleda)

Precios especiales  
a socios

## GIMNASIO

### THEO



- |                                |                      |
|--------------------------------|----------------------|
| — CULTURISMO                   | — KARATE-TAEKWONDO   |
| — PREPARACION FISICO DEPORTIVO | — AEROBIC + APARATOS |
| — MANTENIMIENTO                | — SAUNA              |
|                                | — RAYOS UVA          |

**HORARIOS: DIARIO, 9.30 a 22.30 / SÁBADOS, 10.30 a 14.00**

C/ Tribaldos, 14 • Villa Rosa (junto al parque) • Tel. 300 31 12 • CANILLAS

## GRAFICAS salvador

### Todo en IMPRENTA

- Trabajos comerciales
- Propaganda
- Boletines
- Revistas
- Formularios, etc.

**CALLE DE BENITA AVILA, 33**

**28043 MADRID • Tel. 300 23 11**



hemos a  
rector Té  
portes (M  
M. Carme  
y Ángeles

Autopis  
cide con e  
norte, ace  
miento ti  
MOPT ins  
enlace que  
sin acceso  
peculación  
pio parque

Accesos  
aeropuerto  
que se sub  
no se ve in

Nos opo  
M-50. Ever

Nudo de  
planos con  
menar.

Ferrocarr  
El trazado  
la Casa de  
Hortaleza.

La calle P  
invitación

Los señores  
en Madrid ha  
terio, que la  
era un atasco  
ches aparcado

Todos los c  
sabemos que  
coches en bat  
ban en segund  
Tirando por  
nieron hace d  
tas, y así no n  
dio que aparca

Y el indio es  
porque no te  
aparcar, que  
nuevo Polígono

Lo que no h  
ñores es que l  
taba que los p  
dos era precisa  
llo de botella.



## EDITORIAL

### Entrevista con el MOPT

hemos antenido una reunión con Eduardo Molina, director Técnico del Ministerio de Obras Públicas y Transportes (MOPT). Asistentes: Vicente Pérez (Federación), M. Carmen Lostal y Teresa Fernández (Villa Rosa), Rosa y Ángeles (San Lorenzo), José M. Julián (Portugalete).

Autopista de Guadalajara. El trazado del NPG no coincide con el del MOPT. Están dispuestos a trazarlo más al norte, acercando al límite del municipio. Pero el Ayuntamiento tiene interés en la Solana de Valdebebas. El MOPT insiste en esta autopista de peaje, trazada desde el enlace que señala el NPG a la M-40, y como tal autopista, sin acceso desde el parque. Una vía parque favorece la especulación de terrenos colindantes, peligrosa para el propio parque.

Accesos al aeropuerto. Se van a ejecutar los accesos al aeropuerto, pero entre ellos no está el acceso Norte-Sur, que se subordina a la ciudad aeroportuaria, que a su vez no se ve inmediata.

Nos oponemos a la autopista, que debería nacer en la M-50. Eventualmente, trazada al norte del arroyo.

Nudo de Manóteras. Ya está en contratación. Muestra planos con nuevo trazado desde la M-30 dirección Colmenar.

Ferrocarril de cercanías. Proyectan avance por etapas. El trazado propuesto no es el del NPG, sino que atraviesa la Casa de Campo en zanja para llegar a la estación de Hortaleza. Problemas en la entrada en Chamartín.

Nuestra propuesta es llegar a la vía de circulación en punto más próximo al Ferial, sin cruzar el Parque ni Cárcavas. Será estudiada, pero supone mayor curvatura debido a que Aena insiste en situar los nuevos terminales en el norte y es contraria a la estación ante el Ferial (que también piden desde el Campo de las Naciones).

La idea del túnel bajo Madrid está muy diferida.

El AVE. No entrará por Barajas. Posiblemente, por detrás de Alcalá.

Daño ambiental M-40 San Lorenzo. No es de su competencia.

### Consejo de Urbanismo

Celebrado el día 17 de marzo.

Contó con la asistencia de las Asociaciones de Vecinos de Manóteras, La Unión de Hortaleza, Pinar del Rey, Las Cárcavas, Portugalete, El Bosque, Virgen del Cortijo, Villa Rosa y El Carmen, así como el Centro Cultural Temar.

En él se informa del inminente ensanche a tres carriles en la zona de la Gran Vía de Hortaleza que ocupa el Pryca. Pinar del Rey protesta por el destrozo de la zona del bulvar, y le gustaría mandar alegaciones.

El Vocal, cumpliendo con lo pedido en el anterior Pleno, nos trae el Proyecto para el PERI de la UVA. Se habla del paso peatonal entre Pioveras y Barajas. Cárcavas se queja de que el Ayuntamiento sigue autorizando el uso del vertedero.

En otro orden de cosas, se solicita el proyecto del Palacio del Hielo, y se expone nuevamente la queja por el abandono de los Polideportivos de Villa Rosa y Hortaleza.

También se solicitó informe sobre el PAU de Sanchinarro. (De este apartado se informa en otras páginas de este mismo Boletín).

### La calle Pedroñeras, invitación al suicidio

Los señores responsables del tráfico en Madrid han considerado, con su criterio, que la calle de Las Pedroñeras, era un atasco continuo al estar los coches aparcados en batería.

Todos los que vivimos en esta calle sabemos que el problema no eran los coches en batería, sino los que aparcaban en segunda fila.

Tirando por la calle de en medio, vinieron hace dos meses poniendo multas, y así no nos ha quedado más remedio que aparcar en fila india.

Y el indio estamos haciendo, pero no porque no tengamos huecos donde aparcar, que ahora hay muchos en el nuevo Polígono de Los Llanos.

Lo que no han considerado estos señores es que la única garantía que evitaba que los peatones sean atropellados era precisamente ese pequeño cuello de botella.

Con sus nuevas disposiciones, están desprotegiendo al viandante, que tiene que tener muchísimo cuidado cuando cruza, porque los coches entran por Las Pedroñeras a toda velocidad.

Vamos, que los guardias vinieron a poner multas a los coches aparcados, pero no se les ve jamás que estén aquí para sancionar a los bestias que entran en esta calle como si estuvieran en el circuito del Jarama.

#### Un vecino indignado

### El barrio está muy sucio

Sí, mucho quejarnos de que el barrio está muy sucio, de que hay papeles y porquería por todas partes, de que el Ayuntamiento no limpia.

Pero ya estoy harto de ver cada día cómo vecinos, conocidos y no conocidos, depositan sus bolsas de basura en

los cubos cuando ya han pasado a recogerlas los del camión de la basura.

O, todavía peor, se limitan a tirarla directamente en los jardines o en en la calzada. ¡Qué vecinos más guarros!

Luis Gómez J.

**YOSE VISION**

SERVICIO ESPECIALIZADO

- TV COLOR
- VIDEO
- SONIDO

REPUESTO MATERIAL ELECTRONICA

Galerías Villa Rosa (local 30)  
Motilla del Palancar, 18  
Teléfonos 759 78 98 - 759 60 29



## EL VANDALISMO EN LAS PISCINAS

Madrid, 9 de marzo.

"Antes de que empiece la temporada veraniega, en la que se abren al público las piscinas, esta Asociación desea hacer patente su denuncia, referente a la absoluta inexistencia de vigilancia y seguridad en estos recintos deportivos. Como ya denunciábamos el año pasado, sin obtener, por cierto, ninguna constatación ni solución, este Polideportivo sufre en los meses de verano el asalto de bandas nocturnas que, aparte de bañarse, se dedican a destrozar y saquear las instalaciones".

21 de marzo.

**Respuesta del concejal.** Copia de escrito remitido al subinspector jefe de la Policía Municipal de la Zona 4. "Ruego se realice vigilancia policial, en medida que el servicio lo permita, al Polideportivo de Villa Rosa y alrededores, preferentemente por las noches, ya que es objeto de destrozos y saqueos en sus instalaciones por vandalismo".

28 de marzo.

**Nueva carta al concejal.** "En referencia a la nota de servicio interior al subinspector jefe de la Policía Municipal, nos parece irrisorio el contenido de la misma, teniendo en cuenta la importancia del asunto a que se refiere. No dudamos de su buena intención al dar esta orden a la policía, pero opinamos

que usted, como máxima autoridad del Distrito, debería hacer todo lo que estuviera en su mano para solucionar este grave problema, como es la destrucción de instalaciones municipales que tanto esfuerzo y dinero suponen a las arcas municipales. El pasado año, el único fin de semana en que no invadieron el Polideportivo estas bandas fue en el que estuvo uno de estos vigilantes, acompañado de un perro. Pero, al parecer, los mandamases correspondientes juzgaron que ya era suficiente ese tiempo para imponer respeto a los invasores. Durante los días siguientes entraron, si cabe, con más ganas de destrozar.

Por tanto, no le rogamos, sino que le exigimos, que no desista en conseguir que este año el Polideportivo Villa Rosa disfrute de una vigilancia nocturna inmejorable y constante. La policía se limita a acudir al lugar y echar un vistazo, pero los vándalos desaparecen en cuanto aquélla hace acto de presencia, con lo que tienen otro par de horas para seguir haciendo de las suyas hasta que acude otro coche patrulla.

Confiamos en que el contenido de nuestro escrito despierte su interés".

## JARDINES DE TRIBALDOS

Hemos recibido una denuncia de un grupo de vecinos de la calle de TribalDOS, del 15 al 29, referente al deterioro que sufren los jardines circundantes a

esta zona desde que se ha hecho cargo de su mantenimiento la empresa Licuas.

Los vecinos nos informan que únicamente se ocupan de regar un poquito el césped cada 20 días, sin acordarse de que existen una gran cantidad de plantas y arbustos que también requieren un riego. Estos jardines presentan en la actualidad una lamentable degradación y gran acumulación de basuras.

Nos parece una injusticia que el Ayuntamiento dedique un gran presupuesto a cuidar y mimar zonas privilegiadas y, sin embargo, deje morir jardines y árboles de barrios modestos como el de Villa Rosa, cuyos vecinos tienen el mismo derecho que cualquiera a disfrutar de esas zonas verdes.

**Vecino:** Atendiendo a la denuncia que nos ha efectuado M. R. García, vecino de la calle de TribalDOS, respecto al triángulo formado por las calles de TribalDOS, Trefacio y Emigrantes, te hacemos saber:

1º El mantenimiento y cuidado de dichos jardines corresponde a la contrata que el Ayuntamiento mantiene con la empresa Licuas.

2º Desde que se ha hecho cargo dicha empresa, ha demostrado una gran desidia y desinterés de estos jardines, que se encuentran en un lamentable estado de deterioro y abandono.

3º Esta Asociación desea colaborar con los vecinos para presentar una denuncia ante el Ayuntamiento.

Confiamos en que, con la fuerza de todos, se consiga su recuperación.



### FLORISTERIA - HERBOLARIO COLOR

Deseando darles un mayor y mejor servicio nos trasladamos a la calle

Mota del Cuervo, 11 (frente última parada autobús 73)

También disponemos de consultorio médico naturópata:

Depresiones • Obesidad • Artrosis • Etc.

PREVIA PETICION DE HORA AL ☎ 300 26 58

## LA CLINICA del Calzado

PLANTILLAS ORTOPEDICAS

Reparación en el acto

Tapas en 5 minutos

Medias suelas en 30 minutos

Motilla del Palancar, 41 Local 10 (en los soportales)

## PUERTAS Y TABLEROS BENAYAS

Puertas de interior con el 15% de descuento  
Máquinas de corte a medida  
Ingletadora de molduras

BUEN APARCAMIENTO

PEGASO, 34

TELS. 300 20 88 - 388 29 09

Ayuntamiento de Madrid



## FERRETERIA VILLA ROSA

ELECTRICIDAD, GRIFERIA  
CERRAJERIA, HERRAMIENTAS  
TORNILLERIA

ARTICULOS DE REGALO  
MENAJE PARA EL HOGAR

Motilla del Palancar, 8. Tel. 759 55 38

Día 4. Cha  
sión  
los  
etcé

Día 11. Un  
nos  
med

Día 18. Hab  
tual

Día 25. Tea  
Fo,

Día 2. Víde  
nes

Día 9. Prep  
que  
Avil

Día 16. Este  
nue  
Río  
pret  
Los  
pon  
Aba

Día 23. Hist  
rá s  
ciud



- Preesco
- Inglés
- Psicom
- Profes
- Ritmo
- Comedo
- Psicólog



## GRUPO DE MUJERES DE LA ASOCIACIÓN DE VECINOS VILLA ROSA

### Programación del 2º trimestre de 1994

#### ABRIL

**Día 4.** Charlaremos sobre la excursión, pues hay que atar todos los cabos: comida, itinerario, etcétera.

**Día 11.** Un entendido en la Diabetes nos informará sobre esa enfermedad.

**Día 18.** Hablaremos de temas de actualidad.

**Día 25.** Teatro. *Monólogos* de Dario Fo, por Mari Carmen Lostal.

**Día 30.** Nos enteraremos de la enfermedad de Alzheimer, algo que nos puede pasar a todos en nuestra familia. Ponentes: Tomás Ortiz Alonso (neuropsicólogo) y Raquel Ruiz Díez y Marta Suárez Uría (trabajadoras sociales).

#### JUNIO

**Día 6.** Pilar nos leerá algún capítulo de la *Historia de las mujeres*.

**Día 13.** Cine.

**Día 20.** Charla-coloquio sobre tema de actualidad.

**Día 27.** Despedida y vacaciones.

#### MAYO

**Día 2.** Vídeos sobre diversas situaciones de las mujeres.

**Día 9.** Preparativos de la excursión que realizaremos el día 11 a Ávila.

**Día 16.** Este día traeremos el teatro a nuestra tertulia: Armando del Río y Almudena García interpretarán *Cita con san Pedro*. Los dirige Raquel Pérez (componente del grupo de teatro Abathar).

**Día 23.** Historia. Mari Mar nos hablará sobre el desarrollo de las ciudades.

• El día 11 de mayo, el Grupo de Mujeres se marcha de excursión. Iremos a visitar Ávila y degustaremos los platos típicos de su cocina.

• El 13 de junio iremos a visitar, seguramente, al Santo (san Antonio).

• Durante el mes de abril seguiremos con el curso de Geriátrica, y posiblemente, en mayo, empecaremos otro cuyo tema será La autoestima.

• Todos los martes del trimestre seguirá funcionando el taller de costura, para confeccionar los trajes que necesite la Asociación (Cabalgata, Carnavales, grupos de baile y teatro, etcétera).

• Los miércoles del trimestre, de 17.00 a 19.00 horas, sigue enseñándonos técnicas de gancho nuestra amiga Conchi.

• Todos los jueves, de 18.00 a 20.00 horas, sigue nuestra bruja Trini llevándonos por el camino de las ciencias ocultas.

## LA JOYA SERRANA

CAFETERÍA - PASTELERÍA - HELADERÍA  
BOUTIQUE DEL PAN

LES OFRECE UNA AMPLIA GAMA DE PRODUCTOS  
EXCLUSIVOS, ELABORADOS ARTESANALMENTE  
Y DE PRIMERA CALIDAD

Calle Mota del Cuervo, 3



- Preescolar
- Inglés
- Psicomotricidad
- Profesores especializados
- Ritmo
- Comedor
- Psicólogo

## ESCUELA INFANTIL RABEL

Las Pedroñeras, 37 • T 388 06 84

#### Y AHORA...

- Aula de la Naturaleza:
  - Conocer la flora y la fauna
  - Acercarnos a nuestro entorno
  - Respetar y amar la Naturaleza
  - Aprender a cuidar y mejorar el Medio Ambiente

Ayuntamiento de Madrid

## CLINICA DENTAL ESPECIALIDAD EN NIÑOS

ORTODONCIA  
PREVENCIÓN INFANTIL  
SELLADOS OCLUSALES

ODONTOPEDIATRÍA  
PULPOTOMÍAS  
EMPASTES  
FLUORIZACIÓN

ADULTOS  
ENDODONCIAS  
EMPASTES  
PROTESIS FIJA Y MOVIBLE  
BLANQUEAMIENTO DIENTES

#### PRECIOS ECONÓMICOS

MOTA DEL CUERVO, 2 - TEL. 759 90 43





# LA ASOCIACION INFORMA

# SOB

(Viene de la pág. 1)

Viviendas en alquiler para quienes estén en el paro y tengan ingresos del salario mínimo interprofesional. Pero de estos casos el Ayuntamiento no quiere saber nada.

Otro dato que debe saber el vecino es que lo que busca el Ayuntamiento es la calificación de nuevo suelo, donde se expone por un valor mínimo a los propietarios del mismo, para luego calificarlo como edificable. Ahí es donde está la gran especulación.

Creemos que éste es el motivo de que la Comunidad de Madrid no llegue a un acuerdo con el Ayuntamiento.

Esta Comisión cree que, si de verdad se quiere solucionar este grave problema, las dos administraciones deben llegar a un acuerdo y elaborar un programa para cada parcela, donde se recoja la solución para los vecinos que viven ahora en estos suelos, facilitándoles una vivienda digna, y aprovechar la coyuntura para construir un porcentaje de viviendas para los vecinos de Madrid con un precio asequible, dada la grave situación económica actual.

## Reunión en la Comunidad Autónoma de Madrid

Fue celebrada el día 16 de marzo, con la asistencia de: Osvaldo Román (CAM), Prisciliano Castro (Federación de Asociaciones), Vicente (Urbanismo), Emilia (Comisión PAU Sanchinarro), Julia (PAU Carabanchel) y Teresa (Coordinadora de Hortaleza).

El tema fue acerca de los seis PAU (Plan de Acción Urbanística) que, junto con otros suelos, quiere el Ayuntamiento que apruebe la CAM. Para este proyecto las viviendas serían unas 72.000, de las cuales 5.000 irán en régimen de alquiler, 10.000 en VPO, 10.000 en VPT y 10.000 libres; en total, 35.000 en los cuatro PAUS de Vallecas, Carabanchel, Las Tablas y Sanchinarro. La CAM dijo que Arroyo del Fresno y Monte Carmelo no se tocarán.

Otra propuesta de la Comunidad de Madrid es que se for-

me un Consorcio entre ella y el Ayuntamiento, así como cuatro o cinco comisiones de estudio.

Por parte de la Federación, Prisciliano estuvo de acuerdo con las propuestas de la CAM, y solicitó estar en la Comisión que se forme para estudiar los PAU. Román no vio ningún inconveniente y lo encontró muy positivo. También dijo que la Federación mandaría una nota de prensa en la que instara a ambos organismos a que se pusieran de acuerdo por el bien de los vecinos de Madrid.

Los portavoces del PAU Sanchinarro expusieron sus quejas e hicieron entrega de las mismas en un escrito. Román les respondió que por estos temas cree necesario que se constituya el Consorcio, así como las comisiones.

## Consejo de Juventud y Deportes

Resumen de lo tratado en la reunión del día 22 de marzo. El Consejo estuvo presidido por Manuel González López, que a su vez es el presidente del Consejo de Sanidad y Consumo debido a la dimisión de su anterior presidente, Francisco Javier Calzado.

Nuestra Asociación presentó las siguientes propuestas:

- 1º Acondicionamiento de la zona deportiva del colegio público Ramón Pérez de Ayala para usos varios: como campo de fútbol-sala, baloncesto y voleibol, independientemente.
- 2º Una cancha de petanca al final de la calle de El Pederroso, junto al Polideportivo.
- 3º Unas canchas polivalentes de fútbol-sala y baloncesto, que estarían situadas en la explanada del final de Mota del Cuervo.
- 4º La presencia de un vigilante nocturno, con perro, en el Polideportivo de Villa Rosa durante la temporada veraniega, con el fin de evitar los constantes actos vandálicos de que es objeto este recinto.
- 5º La creación de talleres ocupacionales o cursillos de Formación Profesional para jóvenes, en el Distrito de Hortaleza.

Por parte de t... unanimidad, se... puestas. Respec... había escrito un... de esta zona. En... miento no tiene... es viable.

El presidente t... Segundo Certan... Rosa, en colabo... para participar e... certamen se cele...

Como en otros... ra de la Junta, q... que cede las ins... boración de la A... y AD Esperanza.

## Consejo de

Celebrado el d...

- Se comentó... Rosalía de C... plir los 100 a...
- El centro de... sos de Apre... Teatro.
- La Coral sig...
- El IMI lo pe... Hortaleza.
- En la Ayuda... personas. Se... cargas famil...

## ¡¡GRANDES REBAJAS!! JUVENTUD Y FUTURO

Ven al Rastro (c/ Gregorio Sánchez, frente a UNIDE), en el Camino de las Cárcavas. Tel. 763 72 44

De 10 a 13 y de 16 a 19 (sábados, de 12 a 14 horas)

TRESILLOS • ARMARIOS • LITERAS • SILLAS  
ESTANTERÍAS • CABECEROS • ANTIGÜEDADES

## COMERCIAL CARIBE

Mota del Cuervo, 36 - Teléfono 388 59 29

Sucursal:

Carril del Conde, 122 - Teléfono 759 65 07

## CLINICA DENTAL

Sociedades: ADESLAS, ASISA,  
SANITAS, CEYDE,  
CAJA DE SALUD

EMPASTES • RAYOS X • PROTESIS  
ORTODONCIA • ENDODONCIA  
LIMPIEZAS • TECNICA DE BLANQUEO  
ESPECIALIDAD EN NIÑOS

PRECIOS ECONOMICOS

MOTA DEL CUERVO, 11, 1º A - TEL. 759 87 41

## Centro de Recuperación FISICA y PSIQUICA

- YOGA
- RELAJACION
- MASAJE
- GIMNASIA PSICOFISICA
- SAUNA
- EXPRESION CORPORAL

Con Psicólogo y Masajista

Sta. Fca. Javier Cabrini, 7 (fte. Colegio Cabrini)

Teléfonos 759 02 80 - 908 60 57 10

## ART

- Marco

AS  
DE V  
V

## OPT FOTO

Monta



# ORMA SOBRE...

to, así como cua-

stuvo de acuerdo  
ar en la Comisión  
án no vio ningún  
También dijo que  
en la que instara  
e acuerdo por el

ousieron sus que-  
n escrito. Román  
necesario que se  
iones.

tes

día 22 de marzo.  
González López,  
e Sanidad y Con-  
presidente, Fran-

es propuestas:

va del colegio pú-  
sos varios: como  
oleibol, indepen-

calle de El Peder-

sala y baloncesto,  
del final de Mota

o, con perro, en el  
a temporada vera-  
tes actos vandáli-

es o cursillos de  
en el Distrito de

Por parte de todos los miembros de dicho Consejo, y por unanimidad, se acordó elevar al Pleno las tres primeras propuestas. Respecto a la cuarta, se nos informó que el concejal había escrito una nota interna al jefe de la Policía Municipal de esta zona. En cuanto a la creación de talleres, el Ayuntamiento no tiene competencia en este campo, por lo que no es viable.

El presidente también informó que este año se celebrará el Segundo Certamen de Rock, organizado por la A VV Villa Rosa, en colaboración con la Junta Municipal. Las bases para participar en el mismo saldrán a primeros de mayo, y el certamen se celebrará en el mes de julio.

Como en otros años, se celebrarán los Juegos de Primavera de la Junta, que los organiza con la colaboración del IMD, que cede las instalaciones y presta apoyo técnico, y la colaboración de la A VV Villa Rosa, A VV La Unión de Hortaleza y AD Esperanza.

## Consejo de Servicios Sociales

Celebrado el día 23 de febrero.

- Se comentó el homenaje que se hizo a un anciano del Rosalía de Castro, con asistencia del concejal, al cumplir los 100 años.
- El centro de Mota del Cuervo sigue impartiendo los cursos de *Aprender a envejecer*, y va a comenzar un Taller de Teatro.
- La Coral sigue su trayectoria de actuaciones.
- El IMI lo perciben 550 personas en nuestro Distrito de Hortaleza.
- En la Ayuda a Domicilio hay una lista de espera de 53 personas. Se atiende a 182, y hay cuatro mujeres con cargas familiares.

- También nos contó el resultado que va teniendo el centro CES de la calle de Minaya (Gran Vía de Hortaleza, esquina a Emigrantes). Su responsable, Pilar Colis, dijo que es un centro de referencia para familias con problemas. Ya han atendido a 100 personas. Se puede acceder a él directamente a través de los Servicios Sociales. El tratamiento es individual, y para ello se cuenta con 3 médicos, 3 terapeutas ocupacionales y 3 asistentes sociales. También se utiliza el local para dar cursos a la tercera edad, y los chavales entrenan en baloncesto.

- **El mal de Alzheimer.** Nuestra Asociación propuso en este Consejo que, igual que el Ayuntamiento subvenciona en otros distritos de Madrid, también aquí se dé ayuda para la permanencia de enfermos de Alzheimer en centros de día privados. Se elevó esta propuesta al Pleno, puesto que no existe en nuestro Distrito ningún centro de día para la tercera edad (pues el de Guadalupe lleva dos años terminado y sin inaugurar). Por este motivo nosotros queríamos que esta Junta instituyera este servicio.

El concejal se comprometió a hablar con sus compañeros del Ayuntamiento, para que le informaran de cómo lo habían hecho y de su coste. Nos dijo que él está muy sensibilizado con esta enfermedad, por ser médico y tener un familiar que la padece.

## Reunión Coordinadora - IU

El día 24 de marzo, la Coordinadora de Entidades del Distrito de Hortaleza, continuando con su programa de trabajo sobre el Plan General, y en su programa de mantener reuniones de trabajo con los partidos políticos, mantuvo una reunión con Izquierda Unida en su Agrupación en el Distrito de Hortaleza. Estuvo muy concurrida, pues asistió la gran mayoría de las asociaciones de Hortaleza.

En el desarrollo del trabajo nos expusieron planes y datos positivos de cómo afectan las propuestas de la Oficina Municipal del Plan General a este distrito, algo en lo que coincidimos todos.

A continuación nos explicaron sus propuestas, en las que se recogen mayoritariamente las peticiones de nuestra Coordinadora. La reunión fue muy positiva y quedamos en mantener otras cada vez que sea preciso.

### ARTÍCULOS PARA MANUALIDADES

- Marcos • Pinturas • Lacas, etc.

**ASOCIACION  
DE VECINOS DE  
VILLA ROSA**

Lunes a viernes,  
de seis a ocho  
de la tarde

### OPTICA Y FOTOGRAFIA



Montalbos, 4 (antigua Ctra. de Canillas, 124)  
Teléfonos 759 62 78 - 759 56 84  
28043 MADRID

### PELUQUERIA ALEX

ESTETICA - MASAJES CORPORALES  
LIMPIEZA DE CUTIS - DEPILACION A LA CERA  
DEPILACION ELECTRICA

Motilla del Palancar, 32, bajo L • Teléfono 300 30 33



### ESTANCO PAPELERIA PUSAN

su tienda de regalos

C/ Motilla del Palancar, 8 ☎ 759 40 91

DESAS, ASISA,  
EYDE,  
LUD  
ESIS  
A  
UEO  
OS  
759 87 41

ación  
ICA  
COFISICA  
CORPORAL

o Cabrini)  
57 10



# Un árbol, dos..., tres..., un bosque

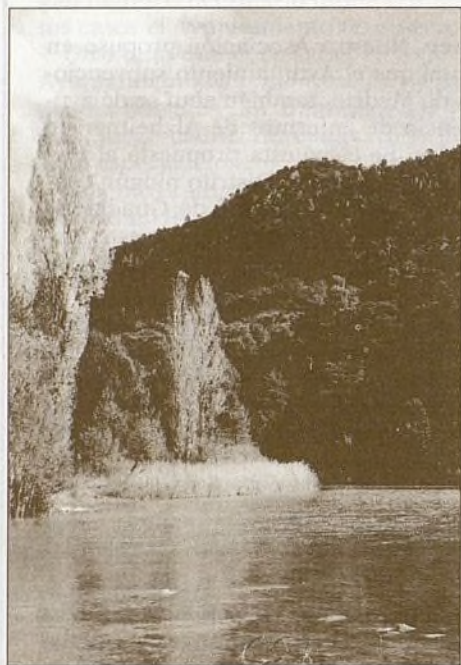

Es más atractivo el canto de los pájaros que la música enlatada.

No hace mucho, el 45% de la superficie de España estaba ocupada por los bosques. En principio no está muy mal la proporción, pero los incendios, las nuevas urbanizaciones, la tala indiscriminada, las plantaciones de crecimiento rápido, etcétera, están consiguiendo que la desertización sea una seria amenaza.

El españolito, que necesita el coche para ir a comprar el periódico y que cuando decide ir al campo no puede apartarse más de dos metros de su privada joya con patas de goma, aprovecha el día de contacto con la naturaleza para lavar la *joya*, cambiarle el aceite, destrozarse la escasa materia viva que tiene en su entorno, y los más sofisticados conectan un televisor portátil en la base del encendedor.

Quizás sientan miedo a lo desconocido del bosque que les rodea, un miedo que les impide disfrutar de la belleza de la encina o el roble, miedo a sentir el roce de los helechos en la pierna, miedo a penetrar en la umbría de un hayedo.

Pero qué cosas, algunos españolitos

sienten tanto miedo que intentan destruir el bosque, dejan que los rescoldos de la hoguera se apaguen solos (craso error), que las botellas de vidrio retornen a la ciudad por sus medios y que las basuras y desperdicios desaparezcan como por arte de magia. Claro está que todo esto sin contar con los que queman el bosque directamente (benditos de Dios).

La destrucción del bosque autóctono está en aumento, las replantaciones de especies de rápido crecimiento (eucaliptos y pinos) favorece el incremento de la desertización.

Hagamos algo por el futuro. En nuestra próxima salida al campo, dejemos el coche aparcado en el pueblo más cercano a nuestro punto de destino; en vez de llevar comida para preparar, unos bocadillos sería estupendo. Las cantimploras mantienen el agua muy fresca, mejor que las botellas de vidrio o plástico. Hay que llevar una bolsa para los desperdicios y volverlos a casa no es ninguna carga. El cantar de los pájaros es mucho más atractivo que la música enlatada.

Caminando por la naturaleza nos sentiremos más vivos y siempre tendremos el bosque para disfrutarlo en la próxima salida al campo.

J. M. Gimbel

## CRISTALERIA Y TRABAJOS EN ALUMINIO

### DELGADO

TRABAJOS EN CRISTAL - LUNAS - ESPEJOS  
INSTALACION Y ACRISTALAMIENTO GENERAL  
VIDRIOS DE COLOR - MARCOS Y MOLDURAS

Mota del Cuervo, 74  
Teléfono 388 00 46

## ESCAYOLA - PLADUR

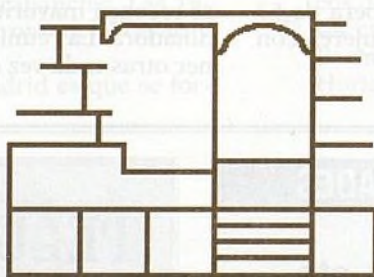

diseño y realización de:  
murales,  
estanterías,  
recibidores,  
dormitorios,  
arcos, etc.

TENEMOS SOLUCIÓN PARA CUALQUIER RINCÓN  
SERIEDAD Y BUEN PRECIO

759 96 37

## COLEGIO CANILLAS

### GUARDERIA (todas las edades)

Todas facilidades para madres que trabajen.  
Horario continuado.  
Actividades diversas.  
Buena adaptación para el futuro colegio.

### INGLES

Todos los niveles.  
Preparación especial.

### MAQUINA Y TAQUIGRAFIA

Horario mañana y tarde (noche).  
Enseñanza especial para oposiciones.  
Obtención de título.

### RECUPERACION

EGB, BUP, COU.  
Experiencia eficaz.  
Resultados demostrados.

Información: a partir de las 9 h. C/ Tribaldos, 6. ☎ 759 91 74

SI TIENE ALGUN PROBLEMA, VENGA A VERNOS Y SE LO RESOLVEREMOS

## Radio Enlace de Hortaleza

Escúchate... y participa en el

▲ 107.5 F. M. ▲

Teléfono 381 33 70



## PELÍCULAS MÁS ALQUILADAS ESTE MES

1. *La mano que mece la cuna.*
2. *La muerte os sienta tan bien.*
3. *Alto o mi madre dispara.*
4. *Mujer blanca soltera busca...*
5. *La ciudad de la alegría.*
6. *Jaque al asesino.*
7. *Una monja de cuidado.*
8. *Un horizonte muy lejano.*
9. *El fugitivo.*
10. *El último gran héroe.*
11. *Pasajero 57.*
12. *Una proposición indecente.*
13. *Daniel el Travieso.*
14. *Viven.*
15. *Candyman, dominio de la mente.*

## PELÍCULAS RECOMENDADAS

*Un abril encantado • Como agua para chocolate • Daens • Los amigos de Peter • El fugitivo • El país del agua • Viven • El último mohicano • Belle époque • Juego de patriotas • Drácula • Delicatessen*

## VIDEO CLUB "ALFE"

Revelado de Carretes  
Complementos para Fotografía  
Alquiler y Venta de Películas

C/ Mota del Cuervo, 13  
Edificio "La Rosaleda"  
Teléfono 759 30 56

*En el videoclub decides tú*

## GRAN RECORRIDO

Los Senderos de Gran Recorrido (GR) son una Red de Itinerarios Peatonales formados por la conexión de caminos, cañadas, veredas, pistas, que tratan, siempre que ello es posible, de evitar el tránsito por carretera.

Los GR se desarrollan a lo largo de grandes trayectos, uniendo puntos distantes entre sí de cientos e incluso de miles de kilómetros.

Los senderos de GR están destinados para todo aquel que le guste andar, disfrutar de la naturaleza, el paisaje, y conocer aquello que el caminar le ofrece: la riqueza artística, la variedad cultural.

Las indicaciones del sendero facilitan la marcha, su recorrido se puede hacer en uno u otro sentido y con la duración que se desee.

Existen asimismo senderos señalizados con las siglas PR (pequeño recorrido) o RC (recorrido circular), que no son otra cosa que bucles que salen de los GR.

En nuestro país el marcaje de estos senderos es bastante reciente.

Comenzó hace unos 15 años, mientras que en Francia hay unos 33.000 kilómetros señalizados, y en Suiza, unos 37.000. En España tan sólo hay unos 2.000 kilómetros.

La señalización en el GR es muy sencilla, y fundamentalmente se limita a dos líneas paralelas en rojo y blanco, pintadas en árboles, mojones, postes. La combinación de estas líneas en distintas posiciones, o su cantidad, nos indicarán los cambios de dirección, las variantes, las desviaciones.

En España existen varios trazados de GR. El GR 4, que enlaza Valencia con Austria; el GR 10, que va desde Valencia hasta Lisboa.

El GR 11, o Senda Pirenaica, recorre el Alto Pirineo desde el cabo Higuer, en el mar Cantábrico, hasta el cabo de Creus, en el mar Mediterráneo, con una travesía de 800 kilómetros.

Recorre tierras de Euskadi, Navarra, Aragón, Andorra y Cataluña, mientras que el GR 121 pasa por Guipúzcoa.

## VENTA DE LOCALES COMERCIALES

Avda. Arcentales - Carretera de Vicálvaro

Ubicación y precios inmejorables.

**125.000 pesetas metro cuadrado. Hasta 16 meses para pagar.**

Posibilidad de financiación a través de Caja de Madrid

• **¡No desaproveche esta oportunidad única!** •

Informa: GESOGA, S. A.  
C/ Atocha, 20, 5º izqda. Tel. 420 15 17.  
28012 MADRID

Propietaria:  
Sdad. Coop. Ltda. de Vivendas  
"VILLA ROSA - LOS LLANOS"

## AGF ASESORIA CONTABLE Y FISCAL CONSULTING, S. L.

- DECLARACIONES RENTA
- I. V. A.
- SOCIEDADES

- EMPRESARIOS
- COMERCIANTES
- LABORAL (Nóminas / S. S.)

ASESORAMOS SIN COMPROMISO POR SU PARTE

**¡INFORMESE GRATUITAMENTE!**

Estébanez Calderón, 7, 7º E • Las Pedroñeras, 8

**TELÉFONO 571 36 43**

Ayuntamiento de Madrid



CAFETERIA-RESTAURANTE

**EL NUEVO  
YANTAR**

Comuniones • Cumpleaños  
Bautizos • Comidas empresa

Salón reservado

Mota del Cuervo, 76 (posterior) / Tel. 759 93 87



## Al borde del desastre

### Resumen del Consejo de Cultura del día 14 de marzo

Consejo presidido por el presidente del Consejo de Sanidad y Consumo, debido a la no asistencia de su presidenta, Elena Vázquez, sin dar ninguna explicación del porqué de su ausencia.

Primeramente se informó sobre el tema de Fiestas del Distrito, respecto al cambio de fechas a petición de los partidos políticos, ya que les coincidía en plena campaña electoral para el Parlamento Europeo. Su cambio sería los días 16, 17, 18 y 19 de junio. Se discutiría en la Comisión de Fiestas.

Un vecino preguntó si todavía no tenían conocimiento de la entrevista que iban a mantener la directora del Centro Cultural y la Asociación de Padres del Conservatorio, en la que la presidenta del Consejo de Cultura se comprometió a gestionar hace ya bastante tiempo y que no habían tenido aún respuesta. Dado que la presidenta del Consejo no se encontraba presente, no hubo respuesta.

Rubén Casín contestó que eso era un centro cultural y los que tendrían que programarse eran ellos.

Se habló sobre el Certamen de Rock, argumentando Rubén que no le parecía lógico que los grupos que actuaran en las Fiestas del Distrito volvieran a repetir actuación en dicho certamen. Se estudiaría en las bases.

### Resumen del Consejo de Cultura del 11 de abril

Que la participación ciudadana en la Junta Municipal de Hortaleza es un desastre es algo que tenemos asumido, tristemente, ya hace mucho tiempo. Comprobamos que hay poca voluntad en algunos Consejos.

El problema es que no tiene ningún arreglo, para desgracia de todos, y decimos esto por el poco respeto y consideración que se nos tiene a los ciudadanos que asistimos a los Consejos (claro, que de éstos prescinden olímpicamente con el mayor de los desprecios). Además, si los suprimen por completo, tanto mejor, más a gusto se quedarían los órganos de dirección de este Ayuntamiento.

Además de falta de contenido, que cada vez es menor, ya en el colmo del

descaro, en el Consejo de Cultura, la vocal, que es Elena Vázquez, se permite no comparecer, sin dar explicación alguna, un día tras otro, y, lo que es peor, delegando en personas que no tienen ni la menor idea de los temas a tratar. Esto, en el mejor de los casos, pues otras veces no se presenta, sin más y sin avisar, dándonos a los asistentes el consiguiente plantón.

Esto sucedió, una vez más, el día 11 de abril, sin respeto para las personas asistentes al Consejo, después de haber dejado nuestras obligaciones para asistir con toda nuestra voluntad, regalando nuestro tiempo por el bien de nuestros convecinos, no así por parte municipal, que, aparte del interés político, cobran por estar ahí.

Y estos son los hechos y la triste realidad: para mal nuestro, la participación ciudadana, logro que conseguimos los vecinos tras una larga lucha, hoy se la pasan por el forro nuestros ediles. Existe tan sólo un papel y cada vez nos lo demuestran más.

Por intereses políticos nos han cambiado las fechas de las fiestas del Distrito, nos han recortado los días de las mismas, y, para colmo, nos suspenden los consejos, sin previo aviso, haciendo que gastemos nuestro tiempo en balde.

Aviados estamos, señor concejal. Vamos de mal en peor.

**TELÉFONO  
DE PROTECCIÓN  
AL MENOR**

**(900) 21 20 10**

**GRATUITO**



**ofrece a los vecinos  
de Villa Rosa**

**¡PROMOCIÓN PRIMAVERA 94!**

Revelado de carretes • Fotocopias • Material fotográfico  
Recordatorios y reportajes de comunión  
Reparación de calzado

**MAVIMA**  
Pedroñeras, 9  
Tel. 300 45 63  
28043 MADRID

**REPARACION DE TAPICERIAS Y CORTINAS  
EN GENERAL**

**FABRICACION PROPIA DE TRESILLOS Y CORTINAS**

Presupuestos sin compromiso

**J. LAZARO**

Pedroñeras, 39

Tel.: 759 20 92

28043 MADRID

Ayuntamiento de Madrid

**ASESORIA FISCAL  
LABORAL, JURIDICA  
Y CONTABLE**

**GALCIA, s. l.**

Las Pedroñeras, 5, 3º 4

Teléfono 759 82 30 / Fax: 759 82 30  
28043 MADRID



## ENSEÑANZA

MATEMÁTICAS, Física, Química e Inglés. **Mario**.

☎ 759 90 28.

ESTUDIANTE de Filología Inglesa da clases particulares de inglés. ☎ 388 37 30.

INGLÉS, Lengua. José Antonio. ☎ 759 49 02.

LICENCIADO en Físicas por la UAM da clases particulares de Física, Matemáticas, Estadística y Química a EGB, BUP, COU y 1º de carrera. Interesados, preguntar por Manuel Antonio. ☎ 300 33 37.

CHICA universitaria impartiría clases a estudiantes de EGB. Interesados, pueden llamar al ☎ 759 72 86.

ESTUDIANTE de Filología Inglesa, tercer curso, da clases particulares de inglés en verano. ☎ 388 37 30. Preguntar por Sonia.

ESTUDIANTE de 4º curso de Biológicas da clases particulares de E.G.B. Preguntar por María Paz. ☎ 300 33 37.

ESTUDIANTE de 4º curso de Inglés en la Escuela Oficial de Idiomas, en posesión del First

Certificate de Cambridge, da clases de inglés. ☎ 759 45 34.

LICENCIADOS imparten clases particulares de matemáticas, física y química. Todos los niveles y acceso universidad para mayores 25 años. ☎ 300 31 61 y 388 52 42.

CLASES DE ESPAÑOL para extranjeros. Spanish lesson for foreigners. Lecons d'espagnol pour étrangers. Spanischunterricht für ausländer. İspanyolca dersleri yabancılar için verilirdir. Escuela para Inmigrantes de Hortaleza. Pinar del Rey, 5 (posterior). Gratis. ☎ 766 57 64 y 763 16 61.

PROFESORA especializada en inglés, da clases de EGB y BUP. Llamar al 759 00 72.

TRABAJO  
(OFERTAS)

GAN ESPAÑA VIDA. Multinacional de Seguros y Reaseguros. Necesitamos mujeres de 30 a 50 años para actividad comercial. Horario flexible. Importante remuneración. Cultura media. 11.00 hasta 1.30. ☎ 563 28 91 y 563 29 19.

TRABAJO  
(DEMANDAS)

SE HACEN arreglos de costuras. ☎ 759 06 59. María Antonia.

EMPLEADAS de hogar externas, por horas: plancha, cocina, niños. ☎ 759 83 78 (Charo), 759 59 63 (Eva).

MASAJISTA diplomada Charo García Barajas. Masajes antiestrés, quiromasajes, dolores de cabeza, dolores de espalda, insomnio, etc. Previa petición de hora. Tribaldos, 20, bajo B. ☎ 759 83 78.

ESTUDIANTE universitaria cuida niños. ☎ 759 45 34.

SE REPARAN joyas y se realizan encargos de plata, cobre, latón y alpaca. Preguntar en Secretaría de la Asociación.

PERSONA responsable cuidaría niños, personas mayores o atendería casa. Tardes y noches (por horas o de mutuo acuerdo). ☎ 759 91 02. Paloma.

PINTURA en general. Pintor económico. Presupuestos en el ☎ 505 13 63.

## COMPRA-VENTA

JOSEFINA. Faldas de sevillana. Desde 3.000 pesetas para niñas, 4.500 para señoras. Galería Villa Rosa. Motilla del Palancar, 18, puesto 9.

SE VENDEN bicicletas usadas, grandes y pequeñas, baratas. ☎ 300 16 03. Preguntar por Martínez.

VENDO MÁQUINA de encordar raquetas. Barata. Preguntar al ☎ 759 22 85.

## VARIOS

SE ENFILAN y arreglan collares. Precios económicos. De 6 a 8. ☎ 759 05 16.

JUVENTUD Y FUTURO. Recogida de muebles y enseres usados. Gregorio Sánchez Herranz. ☎ 763 72 44.

DECLARACIONES de renta. Confíe un año más en nuestra experiencia. ☎ 388 52 42.

SE VENDE piso de 4 dormitorios, 2 baños, 2 terrazas. Indocasa. Plaza de garaje opcional. ☎ 759 31 51.

CHICOS-CHICAS  
MIRPA

Moda infantil y juvenil  
Visítenos

10% de descuento en  
todas las compras

GALERIA COMERCIAL VILLA ROSA - PUESTO 8  
MOTILLA DEL PALANCAR, 18

## MADRID

CANILLAS: C/ Nápoles, 53. Tel. 200 36 92 - CENTRO: C/ Esgrima, 8. Tel. 227 08 74

VALLECAS: C/ Rafael Alberti, 16. Tels. 777 30 41 y 777 23 59

ENTREVÍAS: C/ Villalobos, 125. Tel. 380 00 58

Tels. 777 30 41 y 777 23 59

BARRIO DEL PILAR: C/ Sarria, 28.

Tels. 730 42 68, 738 47 26 y 738 93 74

SIMANCAS: C/ Zuera, 2. Tel. 304 54 99

CRUZ DE LOS CAÍDOS: Avda. Aragón, 3.  
Tel. 742 11 38

VILLA ROSA: C/ Pedroñeras, 14. Tel. 300 35 95



## ASADOR PETRI BAR

LOCAL CLIMATIZADO / TARJETAS DE CRÉDITO

## MENÚ DEL DÍA

5 MENÚS A ELEGIR,  
PAN, VINO Y POSTRE 900 ptas.  
MENÚ CON ENTRECOT 1.500 ptas.

PULPO, CHOPITOS, SEPIA, etc.

## ESPECIALIDADES

MIXTA DE IBÉRICOS	1.800 ptas.
SETAS CON GAMBAS	900 ptas.
BESUGO A LA ESPALDA	1.700 ptas.
LOMO DE MERLUZA	1.600 ptas.
RABO ESTOFADO	1.100 ptas.

Mota del Cuervo, 1 - Teléfono 388 26 16  
Ayuntamiento de Madrid



# VOCALÍA DE DEPORTES

Esta Vocalía de Deportes quiere informar a nuestros vecinos de todo lo referente a la trayectoria que han seguido los distintos equipos deportivos con los que cuenta nuestra Asociación, a lo largo de la temporada 1993/94.

Como en años anteriores, nuestro equipo de Baloncesto Infantil Masculino va a competir en el Troneo Interdistritos, que se celebrará en el Pabellón Cubierto de la Concepción los días 16 de abril y 7 de mayo, a las 13.15 horas.

El equipo de Cadetes Masculino Federado ha sido segundo en la Liga de la Federación de Baloncesto, igualados a puntos con el primer clasificado. Un auténtico éxito en su debut en esta fuerte categoría.

Dentro de nuestras actividades, contamos con una Escuela de Baloncesto, en la que tenemos una gran participación de 25 chavales, entre chicos y chicas.

El equipo Sénior Femenino, que participa en la Liga del IMD, ha quedado en quinto lugar. Esta temporada no les ha sonreído la suerte, pero ellas han participado con el mismo entusiasmo de siempre.

El equipo de Cadetes Masculinos, que participa en la Liga del IMD, se ha clasificado en tercer lugar.

También contamos con un estupendo equipo de Voleibol Juvenil Femenino, que ha quedado campeón del Distrito de Fuencarral-El Pardo, en la Liga del IMD. Este equipo tiene que competir fuera de nuestro Distrito, por falta de canchas y de equipos en Hortaleza.

Y para rematar la guinda de todos estos éxitos deportivos, logrados por nuestros chavales, nuestro equipo de Fútbol-Sala Sénior Masculino figura en primer lugar en los Juegos Municipales en su categoría.

# Cursos de INFORMÁTICA

La Asociación de Vecinos de Villa Rosa pone en marcha cursos de:

Iniciación a la Informática  
(Sistema Operativo,  
Word Perfect,  
etcétera).

También:

Inglés.  
Mecanografía.  
Guitarra.

Necesitamos profesores cualificados en estas materias para cubrir plazas.

Cuantos socios estén interesados en estas clases, podrán inscribirse en la Secretaría de la Asociación, de 18.30 a 21.30 horas, de lunes a viernes.

**Los grupos y horarios serán limitados.**

## AUTO-ESCUELA "SARKA"

Pedroñeras, 9  
Tel.: 759 27 16  
Frente Galería Comercial  
(Villa Rosa)

## AUTO-ESCUELA "SARKA II"

Tribaldos, 46, posterior  
Tel.: 763 25 07  
Zona Guadalupe  
Semiesquina a calle Torquemada

# LE OFRECEMOS:

- Calidad, simpatía y seriedad.
- Profesorado joven y competente.
- Vehículos nuevos.
- No es problema vivir lejos, le recogemos en su domicilio.
- Clases prácticas adaptadas a su horario.
- Clases teóricas en horario de mañana, tarde y noche.
- Precios competitivos.
- No damos clases en circuito cerrado. Usted no se examina en él.
- No regalamos nada, sólo buena enseñanza.

## OFERTA CURSO:

**Matrícula, libros y 10 clases prácticas, 37.100 pesetas**  
**I.V.A. y tasas de Tráfico aparte**

## Recuerde que:

- También se puede aprender a conducir disfrutando.
- Llámenos o visítenos.

**LE ESPERAMOS**

Ayuntamiento de Madrid

D. L. M-3438

¿CAS  
O VE

El Dist  
actualida  
de zona  
NPG prev  
actuació  
años toda  
dando se  
que se ab  
lugar a u  
vertidos i  
y por esp  
zaron dos  
Municipa  
consecuen  
En la a  
deros aut  
ceso de p  
do una in  
que conti  
residuos.  
Hasta e  
del territo  
Campo de  
la zona co  
gos), M-4  
campo de  
Las esco  
parte oest  
Sin menc  
la M-40.

TIERRA  
PSICOL  
MUJER  
CONSEJ  
TIERRA