



# La Ciudad Lineal



Revista científica de higiene, agricultura, ingeniería y urbanización.

AÑO XIII

Redacción y Administración: Cagasca, 6, bajo.

NÚM. 347

Madrid (Chamartín) 10 de Julio de 1908.

## 11.<sup>a</sup> FIESTA DEL ARBOL

EN LA

CIUDAD LINEAL

celebrada los días 19, 20 y 21 de junio.



Aspecto del recinto del teatro momentos antes de empezar el festival atlético en el frontón.



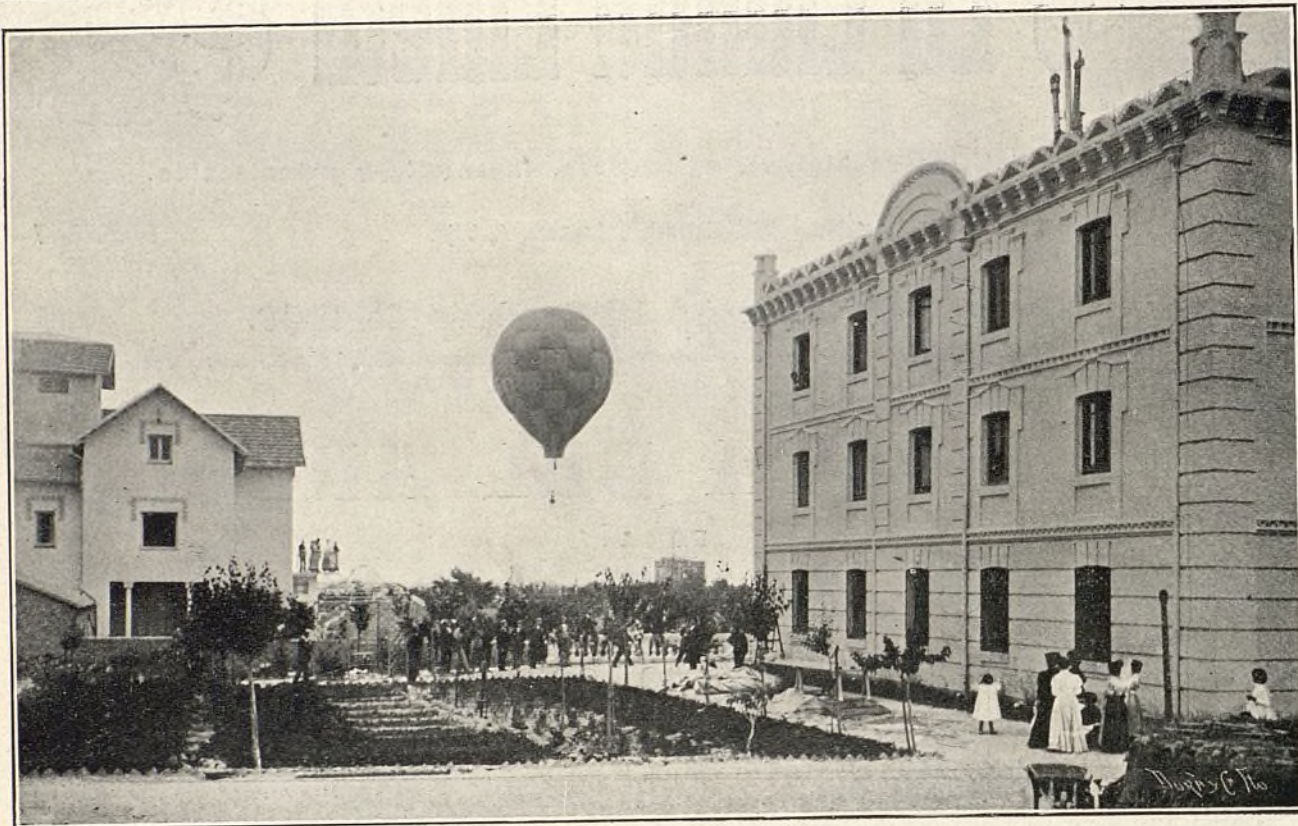

Elevación de globos en las inmediaciones del lugar de la fiesta.



Riego de árboles y trabajos de jardinería por los escolares premiados en los concursos.





El Orfeón infantil «Beççjo» que ganó el primer premio.



Cacaña cómico-acuática.





El público presenciando los preparativos de las carreras á pie con obstáculos.



Federico Latorre que ganó el 3.er premio, saltando uno de los obstáculos.



Vista general del lugar donde se celebraron las carreras á pie.



Salida de corredores en la carrera de velocidad de 1.500 metros en pista.



Los que ganaron los tres primeros premios, saltando el último obstáculo.





Aspecto del frontón durante el concierto de bandas militares.



Los que tomaron parte en el festival atlético celebrado en el frontón ante numeroso público.--De derecha á izquierda: Sres. Aguilar, Madrid, Ordoñez, Zabala y Baonza.





El público saliendo del concierto y festival celebrados en el frontón.



El público esperando el resultado del concurso de carreras á pie.



D. Joaquín Valero, campeón del concurso de tiro de barra,





Salida de corredores en la carrera á pie con obstáculos.



El público presenciando uno de los obstáculos de saltos.





Félix Fernández Zabala, Federico Latorre y Francisco Baonza de la Sociedad Gimnástica Española, que obtuvieron el primero, tercero y segundo premios respectivamente en la carrera de obstáculos.

## A MI PUEBLO

En la ilustrada revista LA CIUDAD LINEAL leí hace unos meses los festejos celebrados en aquella hermosa barriada con motivo de la celebración de la Fiesta del Arbol; con franqueza debo decir que sentí verdadera satisfacción al ver que mis paisanos tomaban parte en torneos científicos, fiestas que gradúan el nivel intelectual de un pueblo, por ser este el termómetro que marca su cultura.

Por ahí debe encauzarse ese plantel de niños que serán los hombres de mañana, instruyéndoles y enseñándoles á amar al árbol, símbolo de paz, progreso y cultura; todo hombre que sabe lo que representa y la misión sagrada y bienhechora que ejerce en los pueblos, debe venerarle por los frutos inagotables de beneficios que á la humanidad produce.

¿Qué hace mi pueblo que no imita esa obra hermosa?

Esto me decía á mí mismo, en esos momentos que, aunque ausente de la tierra que me vió nacer, me acuerdo de ese ramillete de casas que forman nuestra villa, esas sendas naturales que surcan nuestro término y esos campos donde depositan mis amigos y queridos paisanos el fruto de su trabajo, para obtener de la tierra la recompensa necesaria con que satisfacer las necesidades de la vida.

Los que por suerte del destino emigramos del hogar paterno, no por eso olvidamos el terruño donde de niños aprendimos á amar y allí dejamos la primavera de nuestra vida y con ella enterrados nuestros sueños dorados; somos tal vez los que llevamos incrustado en nuestra mente el nombre de nuestro pueblo y los que aspiramos en mayor escala un progreso y deseamos en grado superlativo el bienestar de nuestros hermanos de pila bautismal.

Hijo de ese noble pueblo y ferviente entusiasta de cuanto significa trabajo y progreso, pecaría de poco ingenuo si, aquí, en letras de molde, ya que verbalmente me es imposible, no interpretase la inmensa ale-



gría que esa fiesta soberana, la Fiesta del Arbol, despierta en mi ánimo.

Fuencarral suma un grano de arena al montón que en pro de la civilización forman los pueblos ávidos de redención y adelanto, pues tal solemnidad representa la primordial fiesta donde ha de basarse nuestro porvenir y riqueza. La madre naturaleza, árbitro de cuanto vive y piensa, viste de gala cuando en holocausto suyo deja el humano ser sobre el altar de Ceres la ofrenda que heredó de sus primitivos padres, inteligencia, fuerza y voluntad.

La Fiesta del Arbol, hoy relativamente parcial, debe ser y será muy en breve el segundo catecismo que delecten en sus tiernos años los hombres del porvenir. Nada más práctico para la formación de tales que esa manifestación infantil; los pequeños cerebros, vírgenes de ideas positivas, iluminan ante la solemnidad de que son protagonistas, la gravedad del acto les hace entrever algo extraño que pugnan descifrar por su natural curiosidad. La palabra fácil, educativa y patriótica del que les arenga, estremece las débiles manitas en cuyos dedos tiemblan las pequeñas ramas en embrión de futuros espesos y ricos bosques y espléndidas avenidas; el niño empieza á comprender por que en aquellos momentos la divina y sencilla frase «ganarás el pan con el sudor de tu frente» está personificada en la fecunda tierra que aguarda los tiernos brotes para devolver con mano pródiga mil por uno á cambio de voluntad y trabajo.

España eminentemente agrícola necesita de sus hijos afinidad de condiciones; el mayor esplendor de la industria y el comercio depende de la producción del suelo. No tenemos ya oro en las Indias, pero existe en nuestras fértiles tierras un filón inagotable que sólo espera inteligencia y brazos que lo descubra. Hora es que no soñemos con empresas quiméricas y atendamos á la realidad. Organos todos de la madre tierra lo mismo que al árbol puede aplicarse al niño el antiguo adagio «se endereza de pequeño». Inculquemos pues en los sentimientos del niño amar al árbol, á la planta y á todo cuanto florece y verdea en la superficie de la tierra, porque ello es músculos y sangre; base indispensable para que la voluntad se afirme y la inteligencia avance por los derroteros que la historia del progreso marca.

\*  
\* \*

Llegó el día de escribir con letras de oro una página de la historia por los actos realizados en Fuencarral, fué en día de gloria para todo buen español por haber regado con su sangre las calles de Madrid, en esa misma fecha hace una centuria, aquellos inmortales madrileños que sacrificaron sus vidas en aras del solar santo de la madre patria, no dejando posesionarse al falso amigo que protestando advierte, quería, abusando de ella, apoderarse de la península Ibérica.

¡Celebrásteis la Fiesta del Arbol! ¡Erigisteis un

mausoleo! Ignoro si á los mártires de la independencia ó al alcalde de imperecedero recuerdo para el pueblo, habréis depositado la semilla del progreso en el surco de la historia para que las generaciones venideras recojan el fruto de vuestra labor.

Muy bien; los pueblos deben ser patriotas y amar su patria como se ama á una madre cariñosa, sacrificando en holocausto de ella si es necesario lo más bello, lo más grande, lo más querido, lo más hermoso y lo más sagrado como es la vida, por ser ésto breve en nosotros y eterno el nombre santo de la Patria, si sus hijos la defienden como es acreedora.

La fiesta del trabajo y símbolo de paz se celebró en el pequeño pero bonito parque cuya obra fué iniciada por el alcalde D. Mariano Gracia, nombre de grata memoria por las reformas y ventajas obtenidas por Fuencarral durante el lapso de tiempo que estuvo al frente del municipio.

La transformación habida en este pueblo, es fruto de aquella inteligencia luminosa, de su actividad incommensurable y su influencia poderosa; eternamente debemos conservar en nuestra mente aquel gran hombre que con un amor sin límite, derrochó su energía en pró de su pueblo para que este ocupase el lugar que en el concierto europeo le corresponde, no obstante tuvo que vencer obstáculos de aquellos que la tela de araña de la ignorancia se anteponía entre sus cerebros y la luz del siglo en que vivían; ya desapareció este factor producto de la mayor suma de tiempo empleado en la purificación de la inteligencia, pero aún se puede hacer más y esta obra deben realizarla las autoridades auxiliando al profesorado para que la luz del siglo xx brille con todo su esplendor en el cerebro de mis paisanos.

Todo se consigue en la vida cuando en el corazón humano anida el gusano roedor, llamado amor propio, factor poderosísimo para evitar la inercia y multiplicar la actividad en pró de las aspiraciones santas que todos debemos acariciar de avanzar en la senda de progreso hasta que circunstancias ajenas á nuestra voluntad nos ponga el velo; pero entonces podemos decir á nuestras generaciones venideras, hemos cumplido con nuestro deber hasta el límite que nuestras fuerzas nos han marcado; ahora vosotros con nuevos elementos debéis seguir el mismo rumbo hasta que coroneis nuestra obra con el triunfo soñado.

Sigan su obra educativa las autoridades y organizadores y verán coronada su empresa con el éxito á que son acreedores y á que todos aspiramos.

**Julián RODRIGUEZ TEJEDOR.**

1-6-908. Zaragoza.







## Progresos de la Compañía y aumento de garantías de sus obligaciones

DESDE 1.º DE ENERO

**Lotes de terrenos vendidos á plazos (20 años).**

Total importe de los contratos, pesetas . . . . .	3 032.576,81
Cobrado á cuenta . . . . .	476.236,25
Resta por cobrar en 1.º de julio de 1908 . . . . .	2.556.340,56
Cobrado desde 1.º de enero por lotes, arrendamientos, etc. . . . .	63.722,98
Aumento sobre el año anterior . . . . .	10.433,16

**Consumidores de agua por contador.**

Cobrado desde 1.º de enero, pesetas . . . . .	8.916 »
Disminución sobre el año anterior . . . . .	201 »
Número de contadores en servicio . . . . .	220 »

**Construcciones vendidas al contado y á plazos (20 años).**

Total importe de los contratos, pesetas . . . . .	2.580.334 »
Cobrado á cuenta . . . . .	1.578.514,70
Resta por cobrar en 1.º de julio de 1908 . . . . .	1.001.819,30
Cobrado desde 1.º de enero por plazos, inquilinato, etcétera . . . . .	237.672,30
Aumento sobre el año anterior . . . . .	6.176,60

**Vías férreas.**

Cobrado desde 1.º de enero, pesetas . . . . .	107.432,90
Aumento sobre el año anterior . . . . .	23.551,47
Kilómetros de vía. { En explotación . . . . .	29,02
{ En construcción . . . . .	27,02
{ En tramitación . . . . .	134 »

**Teatro, Frontón.**

Cobrado desde 1.º de enero, pesetas . . . . .	4.385,46
Disminución sobre el año anterior . . . . .	150,76

**Fábrica de Electricidad.**

Cobrado desde 1.º de enero, pesetas . . . . .	20.266,03
Aumento sobre el año anterior . . . . .	8.381,51
Número de contadores en servicio . . . . .	276 »

**Ingresos varios.**

Cobrado desde 1.º de enero, pesetas . . . . .	37.872,62
Aumento sobre el año anterior desde 1.º de enero . . . . .	20.144,65

**Total de ingresos, por terrenos, agua, construcciones, vías férreas, teatro, fábrica de electricidad y varios, pesetas.**

480.168,08
Aumento sobre el año anterior, pesetas . . . . .
70.006,66

**Caja de Ahorros.**

Cobrado hasta 1.º de julio de 1908 . . . . .	1 622.099 »
Libretas devueltas . . . . .	520.185 »

El aumento de 70.000 pesetas con ser considerable nos satisface en parte aunque no llega ni con mucho á lo que esperábamos, porque el semestre ha sido de lo más malo que hemos pasado.

## Nuestras noticias.

**Terrenos.**

Tenemos encargo de vender lotes al contado, por cuenta de sus propietarios en diferentes puntos de la Ciudad Lineal, en buenas condiciones de precio.

El Secretario de la Compañía informará en las oficinas de la Ciudad Lineal de dos á siete.

El día 30 de junio último se firmó una transferencia de contrato que nos hace D. Daniel Basaldúa de un solar y dos naves construidas en él situado en la calle del Pacífico, de 1.343'97 metros cuadrados, de la propiedad de la Excm. Sra. D.ª Con-

suelo Zizur y Pallás de Loygorri, en la cantidad de 35.000 pesetas á pagar en plazos mensuales de 1.000 pesetas.

La adquisición de este solar es de suma importancia para la Compañía, por ocupar un punto estratégico que permite el desarrollo de nuestros proyectos, como son construcción de naves ó almacenes para alquilar á los fabricantes de yeso de Vallecas, estación, departamento para la toma de agua del tranvía, etc., etc.



Entre los que hay á la venta recomendamos dos solares lindantes con el merendero de Barriga á la entrada de la Ciudad Lineal con fachada á dos calles de Pueblo Nuevo.

Varios solares con fachada á la Carretera de Aragón frente á la barriada de la Compañía y Calles de Vallejo y Arias. Son muy á propósito para el que quiera construir una casa de vecindad de cuartos entre 6 y 20 duros al mes con la seguridad de tener siempre cubierto el alquiler con empleados y clientes de la Compañía.

**Aguas.**

Los de canalización prosiguen sin cesar atendiendo en lo posible todas las demandas.

En la calle de Vallejo se está colocando tubería de 7 centímetros y seguidamente se colocará también en la calle de Topepe en la zanja ya abierta para el caso.



Se han construido 14 metros de una atarjea frente á la calle de Rovira que continuaremos más adelante para recoger todas las aguas pluviales frente al Pinar de Chamartín.

**Ferrocarril á Colmenar Viejo.**

Se ha sustituido en un trozo próximo á la Plaza de Toros de Tetuán el carril Phoenix que ha resultado mediano por otro bueno de 42,8 kilos por metro.

El carril usado se lleva á la línea de Colmenar para emplearlo en vías muertas de las diferentes Estaciones.



En la línea de la Ciudad Lineal en el Arroyo de los Chopos, se ha hecho lo mismo en un trozo de 300 metros poniendo carril Vignole nuevo y llevando el usado á Colmenar para emplearlo como contracarril en los cruces de algunos caminos.



Continúan activamente los trabajos con unos veinte operarios más que han pedido trabajo.

Admitimos cuantos se presenten.

**Tejares.**

Los trabajos de los tejares continúan activamente si bien entorpecidos por los temporales.

**Barriada de Canillejas.**

El Consejo en su última sesión, ha acordado conceder á los accionistas de la Compañía, á los empleados y á los obreros de la misma, una reducción de 20 por 100 en el precio fijado á los lotes de terreno de aquella incipiente barriada, desde la cual, se podrá ir á las Ventas por 10 céntimos como en la Ciudad Lineal, desde el momento en que se construya algo ó se planten árboles en el terreno adquirido.

Esta bonificación se concede hasta 31 de diciembre del corriente año y á los que primero firmen su contrato y paguen. Si se vendieren todos los lotes de dicha barriada aprovechando esta ocasión de ganga de hacerse propietario por muy pocas pesetas al mes, los que lleguen tarde no disfrutarán de esta bonificación ó tendrán que pagar prima al comprador anterior más previsor.

Véase el plano de la barriada en las oficinas; un empleado acompañará al comprador hasta el terreno y una vez elegido el lote que sea más de su agrado, se firma el contrato, se paga el primer plazo mensual, y queda el comprador convertido en propietario del futuro nido de amores y de esperanzas, de la base



de un hogar higiénico, independiente y libre de la tiranía del casero.

Las calles son de 20 metros de anchura. En el invierno próximo se plantarán en ellas los primeros árboles.



Todos los asuntos de la Compañía siguen su marcha regular.

Varios empleados han solicitado licencia por motivos de salud y de interés particular.

Se suplirán las faltas durante el verano lo mejor que se pueda.

### Tranvía de Vallecas.

Los trabajos para arreglo de material móvil prosiguen activamente.

Hemos recibido 450 traviesas de Alemania, que iremos colocando á medida que avance el arreglo de la vía.

El pueblo está muy satisfecho con la Compañía por el mejor servicio y especialmente por el aumento que con arreglo al siguiente cuadro se ha inaugurado recientemente:

Servicio de los días laborables		Servicio de los días festivos y domingos	
SALIDAS DE		SALIDAS DE	
Pacífico.	Plaza de Vallecas	Pacífico.	Plaza de Vallecas
6,5	5,35	7,5	6,35
7,5	6,35	8,5	7,35
8,5	7,35	9,5	8,35
9,5	8,35	10,5	9,35
10,5	9,35	11,5	10,35
11,5	10,35	12,5	11,35
12,5	11,35	1,5	12,35
1,5	12,35	2,5	1,35
2,5	1,35	3,5	2,35
3,5	2,35	4,5	3,35
4,5	3,35	5,5	4,35
5,5	4,35	6,5	5,35
6,5	5,35	7,5	6,35
7,5	6,35	8,5	7,35
8,5	7,35	9,5	8,35
9,5	8,35	10,5	9,35
10,5	9,35	11,5	10,35
		12,5	11,35
		1,5	12,35

La recaudación aumenta diariamente.

**Tarjetas postales de la Fiesta del Arbol.**

En el vestíbulo del teatro de la Ciudad Lineal se venden fotografías de la última Fiesta del Arbol en tarjetas postales al precio de 50 céntimos cada una.

Es una colección de vistas fotográficas muy interesantes, entre las que figuran la plantación de árboles y trabajos de jardinería por los escolares, el concurso de tiro de barra y el retrato del campeón D. Joaquín Valero, el festival atlético por la Sociedad Gimnástica Española en el frontón, grupo del orfeón infantil «Boecio» que ganó el primer premio, grupos de los que tomaron parte en el concurso de bailes, Jurado de los concursos artísticos con los retratos de los primeros premios de declamación y de bailes, banquete celebrado en el salón-restaurant, carreras a pie, escenas de las celebradas obras *La Patria Chica* y *La Gloria* representadas por el cuadro de la Escuela de Educación Artística, elevación de globos grotescos, cucañas y otras también interesantísimas.

Se envían á provincias remitiendo á la Administración de esta Revista 75 céntimos por cada postal.

**Cooperativa.**

SECCIÓN CONSUMO.—Se recuerda á las personas que deseen ingresar en esta Sociedad que para ser socio se requiere

suscribir alguna libreta de las que han de constituir el capital social.

Estas libretas son de 50 pesetas que se pagan en plazos mensuales de una peseta.

Una vez reunidas 5.000 pesetas, se instalará el primer despacho de artículos que puedan convenir á los asociados.

Las libretas que se suscriban antes de 1.º de Enero tienen un tanto por ciento de las utilidades como premio de cooperación, mayor en las suscriptas en el primer mes y menor en el de diciembre.

SECCIÓN ENSEÑANZA.—En marcha ya la Sección Consumo, la Sociedad se preocupa de dar forma á otra de sus aspiraciones llenando así los fines sociales. Al efecto, en el próximo número publicará el Sr. Arias las bases para la creación en la Ciudad Lineal de la primera *Escuela graduada*.

Será un paso en firme dado hacia la regeneración nacional, y que han de agradecer en primer término los vecinos de la Ciudad Lineal y clientes de la Compañía en Madrid, puesto que se aspira á que puedan asistir á la Escuela los que en Madrid residen.

## Guerra á las moscas.

Propone un periódico francés una solución de 100 gramos de formol del comercio y 900 gramos de agua.

Llénense de este líquido varios platos y mosca ó mosquito que lo prueba se muere.

Cada dos ó tres días se renueva el líquido. En la farmacia de Igarza en Tetuan, una de las más acreditadas en la proximidad de nuestras líneas creemos se servirá bien esta solución puesto que sirve siempre muy bien.

Un vecino de la Ciudad Lineal ha ensayado con éxito el poner sobre una vasija medio llena de agua dos varitas delgadas cruzadas con otras dos todas ellas untadas de liga para cazar pájaros.

Se forman pelotones de moscas que poco á poco se sumergen en el agua y perecen.

Los polvos Leyer y los papeles matamoscas se usan mucho en la Ciudad Lineal.

Ambos sistemas debían ser de fabricación española si algún ingeniero buscavidas se buscara por este medio un aumento de ingresos.

# SE VENDE

un terreno de unos 23.000 pies  
en la

## CIUDAD LINEAL

*en el sitio más á propósito para  
varias industrias ó un buen hotel;  
fachadas á la Carretera de Aragón, á  
la Calle Principal y á la Calle Transver-  
sal del Arzobispo Cos.*

我 們 來 看 這 些 圖 樣

**RAZON** EN LAS OFICINAS DE LA  
COMPAÑÍA MADRILEÑA  
DE URBANIZACIÓN ● ● ●

Imp. de la Ciudad Lineal.—Estación del tranvía (Chamartín)



**UN ESMALTE DE ALTO GRADO**

No venenoso y exento del  
 . . . . Albayalde . . . .  
 Seca con un brillo perfecto  
 Mantiene una superficie  
 . . dura y permanente . .  
 Resistente á la humedad  
 . . . . Permanente . . . .  
 . . Para todos los climas . .

SE RECOMIENDA  
ESPECIALMENTE

**P**ARA MUEBLES, ESCALERAS, EMPAPELADOS, CENEFAS, CAMAS DE MADERA Y HIERRO, UTENSILIOS DOMÉSTICOS, TRABAJOS DE CESTERÍA Y ARTÍCULOS DE CAPRICHIO EN MADERA, HIERRO, HOJA DE LATA, ETC.

POR QUÉ? : : :

POR RAZÓN DE LA FACILIDAD CON QUE SE PUEDE LAVAR.

NOTA : : : : :  
: : : : HIGIÉNICA

EL ESMALTE BURRELL ES (BAJO EL PUNTO DE VISTA SANITARIO) MUY PROPIO PARA HOSPITALES, ESCUELAS, ESCRITORIOS, COCINAS, CUARTOS DE BAÑO, SALONES DE VAPORES, ETC., SIENDO SU SUPERFICIE COMO LA PORCELANA, EVITA QUE LOS GÉRMESES SE DEPOSITEN.

SE FABRICA : : :

EN TODA VARIEDAD DE COLORES FIJOS Y PRECIOSOS.

SE SURTE : : : :

EN LATAS «MITAS», «ENANAS», «PEQUEÑAS», «MEDIANAS», «GRANDES» Y «PINTAS» (MEDIO LITRO), Ó DE CUALQUIER OTRO TAMAÑO. TAMBIÉN EN BULTO.

PÍDANSE TARJETAS DE COLORES Y DEMÁS INFORMES

TAMBIÉN : : : : :

ESMALTE PREPARADO ESPECIALMENTE PARA BAÑOS

NO VENENOSO. RESISTE A LA ACCION DEL AGUA CALIENTE

Blanco Puro, Blanco Marfil, Agua del Nilo y Color Carne

**COLORES**

Y

**BARNICES**

de todas clases  
y calidades.

**BURRELL Y CIA.**

*Fabricantes de Pinturas, Barnices, Esmaltes, etc.*

✻ ✻ ✻ **LONDRES** ✻ ✻ ✻

Casa Fundada en 1852



Marca Registrada



# LEÓN ORNSTEIN

MADRID

BARCELONA

Mariana Pineda, 5. Consejo de ciento, 323.

\* Fábrica y almacén de aparatos \*  
 y accesorios con aplicación á la  
 \* \* \* \* Electricidad. \* \* \* \*  
 \* Maquinaria para instalaciones de \*  
 \* \* \* Centrales Eléctricas: \* \* \* \*  
 Turbinas, Alternadores, Dinamos,  
 \* Transformadores, electromotores, \*  
 \* \* \* \* excétera. \* \* \* \*  
 \* Grandes existencias de Material \*  
 pequeño para instalaciones eléctricas,  
 \* \* de timbres y telefonía. \* \*  
 \* Hilo desnudo de cobre electrolítico \*  
 \* \* \* y bronce silicioso. \* \* \*

Pídase cotización.

Pradera Hermanos y Compañía (S. en C.)

BILBAO

Teléfono n.º 792.-Telegramas: Pradera.-Bertendona -Bilbao

## Fabricas

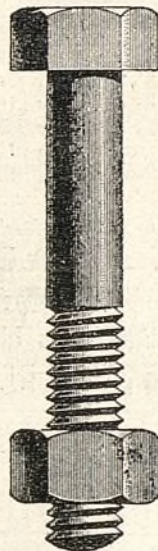

de tornillos, tuercas, arandelas,  
 remaches y soportes galvaniza-  
 dos para aisladores de electrici-  
 dad.

Tornillos, tirafondos y escar-  
 pias, para vías de ferrocarriles,  
 tranvías y minas.

Chapas, barras, alambre, cla-  
 vos y lingotes de cobre y latón.

Se envía gratis catálogo ilustrado á quien lo solicite.

# TIENDA DE LA CONCEPCION

— Y —

CIUDAD LINEAL

— &gt; &gt; • &lt; &lt; —

Grandes existencias en artículos diversos  
 tales como

Tejidos, Quincalla, Perfumería, Drogueria,  
 Ferretería, Loza, etc. y en especialidad la  
 confección de toda clase de ropas, tanto  
 para obreros como para niños. ♦ ♦ ♦

♣ En delantales, faldas y blusas para  
 doncellas, gran variedad de modelos de buen  
 gusto y economía indiscutible. ♦ ♦ ♦

Calle de José del Hierro, núm. 2.-Manzana 95

de la CIUDAD LINEAL (provisionalmente.)

Frente al Café de la Sociedad de Espectáculos.

## Compañía Madrileña de Urbanización.

Dimensiones y precio de estanques de rasilla,  
 reforzados con alambre y revestidos de port-  
 land, con llaves de entrada y salida de agua.

Metros cúbicos de cubida.	DIMENSIONES			Superficie que ocupa.	PRECIO — PESETAS
	Diámetro.	Altura.	Desarrollo.		
1	1,20	0,90	3,77	1,60	175
2	1,50	1,10	4,72	1,77	235
3	1,80	1,20	5,66	2,54	300
4	2,10	1,20	6,60	3,46	360
5	2,30	1,20	7,23	4,16	400
6	2,50	1,20	7,85	4,91	450
10	3,25	1,20	10,21	8,30	550
15	4,00	1,20	12,57	12,57	700
20	4,60	1,20	14,45	16,62	850
30	5,60	1,20	17,59	24,63	1.000

Precio por cada arqueta, con tres desa-  
 gües, revestida con portland, 30 pesetas.



**CAJA DE AHORROS**

de la Compañía Madrileña de Urbanización

LAGASCA, 6, bajo derecha, Madrid.

Horas de oficina para la Caja de Ahorros: DE 9 Á 12 los días laborables y los domingos

LA CIUDAD LINEAL ES

**EL MEJOR NEGOCIO INDUSTRIAL**

Para los rentistas

que en la actualidad compren obligaciones en pequeñas partidas:

á 425 de 1 á 25, interés.....	7,05
á 420 de 26 á 50, » .....	7,15
á 415 de 51 á 100, » .....	7,23
á 410 de 101 á 200, » .....	7,31
á 405 de 201 á 400, » .....	7,40
á 400 de 401 en adelante, interés.....	7,50

Desde 1.º de mayo de 1908

á 450 de 1 á 25 interés.....	6,66
á 445 de 26 á 50 » .....	6,74
á 440 de 51 á 100 » .....	6,81
á 435 de 101 á 200 » .....	6,89
á 430 de 201 á 400 » .....	6,97
á 425 de 401 en adelante .....	7,05

LA CIUDAD LINEAL ES

**LA MEJOR CAJA DE AHORROS PARA LOS PEQUEÑOS CAPITALISTAS**

que suscriban obligaciones hipotecarias á plazos por medio de

**LIBRETAS NOMINATIVAS REINTEGRABLES A VOLUNTAD**como las del Monte de Piedad de Madrid, pero con **4 POR 100** de interés en vez del 3, y más facilidades que en las demás Cajas de Ahorros de España y del extranjero.**LIBRETAS NOMINATIVAS A PLAZO FIJO**Eliendo el suscriptor, al hacer la primera entrega, el plazo *para convertir el ahorro en obligaciones y éstas en metálico cuando así le convenga.*

De seis meses, la Compañía abona el interés anual de.	5	por 100
De un año, » » » »	6	por 100
De dos años, » » » »	6,50	por 100
De tres años, » » » »	7	por 100
De cuatro años, » » » »	7,50	por 100
De cinco años, » » » »	8	por 100

**LIBRETAS DE AHORRO AL PORTADOR**Cuyo importe hace efectivo el que las presenta sin necesidad de decir su nombre. Interés **DEL 4 AL 8 POR 100**, lo mismo que las libretas nominativas, según el plazo elegido previamente para su negociación. La libreta de ahorro al portador es utilísima en todos aquellos casos en que conviene ó agrada la reserva, y se convierte en nominativa cuando lo pide el portador.**GARANTÍAS COMPARADAS**

NO ADMITIMOS ROPAS porque pierden de valor con el tiempo por la polilla y por la moda.

NO ADMITIMOS ALHAJAS porque pierden de valor por las modas, por la competencia de las piedras artificiales y por la posibilidad de sustituciones.

NO ADMITIMOS PAPEL DEL ESTADO como base principal de los préstamos porque las revoluciones y las guerras ponen á las cajas de ahorro en peligro de muerte, como sucedió en Francia en 1848 y en 1870, porque los desaciertos de los ministros, los manejos de los grandes financieros y los ataques justos ó manévolos de la prensa pueden causarles hondísimas perturbaciones, como ha sucedido en España.

ADMITIMOS FINCAS, que son la garantía más sólida de los préstamos. Las libretas de nuestra **Caja de Ahorros** equivalen á préstamos sobre centenares de fincas rústicas y urbanas por valor de TRES MILLONES Y MEDIO DE PESETAS, sin temor á pleitos ni á picardías de ninguna clase, y con la comodidad de no sufrir molestias ni perder tiempo en otorgar escrituras, conceder moratorias y lástimas é insultos. Para prestar sobre fincas con absoluta seguridad, no hay más que acercarse á las sucursales del Banco de España, depositar la cantidad que se quiera para la **cuenta corriente** de la **Compañía Madrileña de Urbanización**, y escribiéndonos diciendo cuántas libretas de nuestra **Caja de Ahorros** quiere tomar y por cuanto tiempo, desde un mes á cinco años, y según el tiempo, así es el interés, desde el 4 al 8 por 100. Pretender sacar más interés es peligroso.

ADMITIMOS FERROCARRILES Y TRANVIAS y los demás negocios de la Compañía como garantía supletoria por valor de SIETE MILLONES DE PESETAS.

La garantía moral más importante, que es la limitación de las operaciones de las Cajas de Ahorros, es en todas arbitraria ó caprichosa. En la nuestra tiene base racional y obedece á un cálculo prudente.

Máximun de las libretas reintegrables á voluntad en 1908, la 12.<sup>a</sup> parte de los ingresos de explotación en 1907, ó sea la 12.<sup>a</sup> parte de un millón de pesetas, ó sea 83.000 pesetas.

Máximun del total de libretas en 1908, cinco veces la cifra de ingresos de explotación en 1907, ó sea cinco millones de pesetas.

Total de libretas al 31 de enero de 1908 . . . . .	1.202.928
Idem de las devueltas . . . . .	342.556
En circulación . . . . .	860.072