



Precios de suscripción: En Plasencia, un mes, 0'60. Fuera de Plasencia, 0'75  
Número suelto, 15 céntimos. Anuncios y reclamos a precios moderados.

Año I

Plasencia 30 de Agosto de 1930

Número 2

Director-Propietario  
ANDRES LOPEZ ALONSO

Dirección, Redacción y Administración  
MARQUES DE MIRABEL NUMERO 4, 2.º TELEFONO 74

Toda la correspondencia se diri-  
girá a Marqués de Mirabel, 4, 2.º

## EDITORIAL

### ¡Placentinos!

El sentimiento de un pueblo; el deseo legítimo de poder exteriorizar su gratitud por el bien recibido cuando y como en nuestro caso un número literario volcó las exquisiteces de un alma bella enriqueciendo en proporciones inmedibles las Letras Patrias, acrecentando así los prestigios consolidados de nuestra España Inmortal por medio del libro en cuyas albas páginas el espíritu se recrea infundiéndonos los más nobles sentimientos, he aquí que Plasencia, fiel a sus tradiciones y consciente del deber a cumplir, guardaba en su corazón, siempre grande, le fuera lle-

gada la hora de que el inmenso dique que retenía el caudal inagotable de sus amores profundos, le permitiera sin trabas alguna manifestarse, desparramándose íntegro, con munificencia, como fiel exponente de su ubérrima condición.

¡Cuántas veces escritores locales exteriorizaron tan nobles deseos! ¡Cuántas veces también todo placentino ha sentido y conservado en el cofre de su corazón generoso idénticas ansias!... Pero todo llega cuando la FE es compañera inseparable del hombre; cuando la buena voluntad se muestra; cuando la acción no cede; cuando los obstáculos se vencen y se lleva en el alma el ideal de la buena causa no perdiendo de vista la brújula que nos orienta; no abandonando el timón que nos gobierna, manteniéndolo con mano férrea. Así, solo así se triunfa y se llega al puerto deseado.

Plasencia ha escuchado varias veces ese clamor. Y últimamente el laureado escritor placentino D. Ricardo Acosta Camisón en las columnas del semanario local «La Patria Chica» lo puso de relieve una vez más. Y fué entonces que «El Progreso Mercantil», con un sentimiento único lleno de emoción, expresó una frase cortante diciendo: *De aquí no pasa*. E inició su acción con los mejores resultados. No podía ser de otra manera, cuando se cuenta con «soldados extremeños» que establecieron jalones en toda época

y en todos los aspectos de la vida nacional.

La Ciudad del VIII Alfonso; los cachorros del león de Castilla, extremeños en suma, amantes fervorosos de las glorias nacionales, no van hoy con la fisonomía en gesto belicoso de conquista, no. Ella está en la panoplia con las demás armas, bien cuidadas y presas para cuando nuestra España las necesite.

Hoy se trata de una "leva" espiritual, hermosa y grande; vamos a los corazones llamando para decirles:

¡Mujeres placentinas! "Acoraos de *El Ama* y de *El Cristu Benditu*."

¡Placentinos! "Recordad *La Cenéfica*. Y juntos todos, al unísono, exclamar:

¡Llor a Gabriel y Galán!

¡Plasencia por su poeta!

#### DE INTERES PÚBLICO

### La futura plaza del mercado

En nuestro próximo número trataremos este asunto.

Por la importancia del mismo y de que la obra en proyecto pueda satisfacer cumplidamente las necesidades de la urbe, siempre crecientes, y que se pueda considerar como una obra casi definitiva mirando al futuro, son razones las expuestas para tratar de ello en el noble deseo de poder lograr una solución al problema que hoy constituye el abarrotamiento que se sufre en la plaza actual.

**Perfumería OLYMPIA.** La mejor surtida. Primera casa en Bisutería. Siempre lindos modelos de Pendientes y Collares. ¡Siempre precios baratísimos! Valdegamas, 20.

## PLASENCIA A LA LUNA

### La Estación ferroviaria

Mi deambular nocturno de Asverus me lleva por la calle de Trujillo recién pavimentada. Cruzo el Cañón de la Salud en cuya arcada campea en granito el blasón de Carvajal al interior y el escusón de Isabel de Castilla y Fernando de Aragón y la lápida pétrea con el *Libertas vite*; yérguese a la izquierda medio enterrado entre cascotes el monumento ofrenda de la Ciudad al gran Prelado Lario; cruzo el airoso puente sobre el río manso, cinta de plata que la luna besa; allá lejos, en la penumbra, se alza la oscura mole de la capilla de Santa Teresa, fundación del Obispo placentino D. Cristóbal de Lobera, detrás blanquean los soportales de la mansión augusta de los muertos, todo paz y quietud; y por la carretera flanqueada de álamos copudos camino sin ruido; a la derecha se desvía polvoriento la que un lustro antes del juicio final nos llevará a la Alberca, la que esperan ansiosos los laboriosos montehermoseños, la empezada hace veinticinco años y que aún no pasa del kilómetro siete sobre el Arroyo de las Tamujas. Más allá la estación férrea con amplia plazoleta adoquinada y edificio feble, pobre, raquítico.

En el vestíbulo sucio, grasiento, de fetidez inaguantable, se amontonan en rara promiscuidad, los enormes baules de los viajeros, los equipajes de los viajeros, las cajas de sardinas, los envases de grasas para industriales y los criados de las fondas que roncán sobre el carcomido mostrador; dos salas de espera con paredes que fueron blancas, donde campear letreros obscenos y dos bancos duros, un andén sin marquesina, dos grandes muelles repletos de mercancías y a la parte opuesta frente al andén de viajeros, unos gallineros y el embarcadero de ganado, instalado allí donde más dificultades ofrece para el ganadero y más peligro para el público.

Esta es la Estación de Plasencia

Ciudad, reputada de primera y que obtiene un rendimiento anual que pasa del millón de pesetas.

Como si no fuera bastante haber privado a Plasencia del Empalme, la Compañía tiene un edificio inmundo, no la ha dotado de marquesina en el andén y el viajero tiene que esperar a pié firme aguantando el sol o la lluvia y por añadidura la ponen en el sitio más inadecuado el embarcadero de ganados. Hay en cambio otras estaciones, Ladrada una de ellas, de tercera clase, y disfrutan del lujo de la marquesina.

Esto no es una estación de primera categoría es y lo lamentamos por los empleados y por el público, una pocilga y de ello no tiene la culpa el personal de la Estación, que harto hace con atender al enorme tráfico en ese chiritil, la tiene la Compañía, la tiene la Dirección que solo se preocupa de embolsarse los ingresos y como entre el personal que manda y puede hacerlo no contamos, sin duda, con valedores, así estará por los siglos de los siglos si no se avergüenza de ello al oír tanta queja justificada y convierte esta estación en lo que debe ser dotándola como merecen un pueblo y una comarca que figuran entre los primeros pueblos que más ingresan en esta línea.

#### EL EMBOZADO X

**LIMPIA, perfuma y tonifica agradablemente la Colonia suelta que vende OLYMPIA.**

¡No la hay mejor ni más económica! En los perfumes: Rosa, violeta, orégano, chipre, clavel, lilas, acacia, nardo, etcétera.

**BASTAN unas gotas de Esencias "OLYMPIA" para perfumarse intensamente.**

**En quince perfumes distintos las vende a granel la Perfumería "OLYMPIA".**



## Plasencia monumental y artística

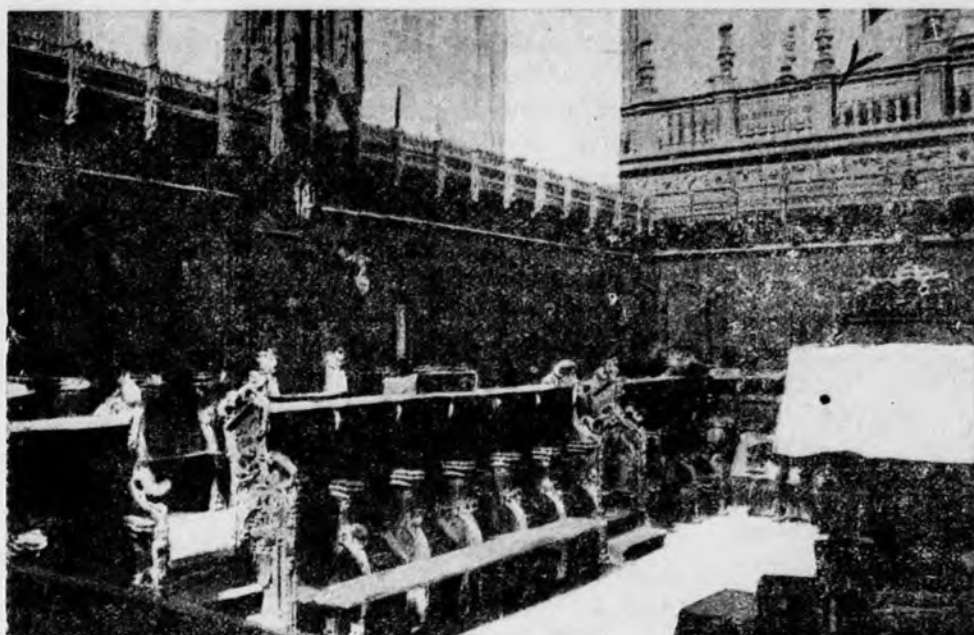

Parte del Coro de la S. I. Catedral

### El poeta placentino Alonso Somera

Ya lo tenemss con nosotros; ya está aquí, quien cautiva con sus poesías por lo mismo que son escritas con el corazón: es un enamorado más, un hijo bueno de esta Plasencia a cuya sola evocación todo nuestro ser se conmueve. De esta Plasencia, repetimos, que hoy se levanta vigorosa como nunca y a la que acuden sus hijos dispersos para unirse a la acción conjunta de los hermanos felices que en ella vivimos.

No es privilegio de ningún pueblo (sea cualquiera su nombre) que por sí se considere único en cierta rama del saber humano, silenciando los valores positivos de otros pueblos y máxime, cuando son hermanos; eso no es justo y Plasencia viene sufriendo bastante, de indiferencia tamaña, sin tener en cuenta, que gran parte del ropaje con que se adornan, tienen en Plasencia el principal tributario.

El poeta Alonso Somera, como dice el galano escritor D. Antonio Fernández Rodríguez en *El Noticiero de Cáceres*, en el número que lleva fecha 25 de Agosto actual: «No debe ser omitido en una antología de poetas regionales, porque sería una injusticia para él y otra injusticia más que se cometería con Plasencia su cuna.

¡Pero que muy bien dicho! ¡Así se habla!

Porque viene sucediendo, (vayan ejemplos), de que en el Acebo ya no se hacen más encajes de «bolillos» y que Plasencia no tiene Catedral.

¿Se asombra el lector? Pues la cosa es cierta, y tan cierta como que no ha mucho y durante la Exposición Hispano Americana de Sevilla, unos ingleses entre tantos que visitaron aquel brillante certamen se entusiasmaron y quisieron ver nuestro hermoso templo y fueron a otro lugar buscándolo. Y los vivos, haciéndose los cándidos, les dicen:

—No es aquí, es en Plasencia donde se halla la Catedral que ustedes buscan.

A lo que replicó un «mister» de la comitiva;

—Pues este libro *decir* que es aquí, en Tírteafuera.

Y aquí llegaron los tenaces hijos de la gran Albión; se recrearon en la contemplación de nuestra Catedral y protestando (con razón naturalmente) de los Pedro Recio de la ínsula famosa. Y vamos: que no hay derecho, como se dice hoy.

En resumen: Alonso Somera, Sánchez Ocaña, Neria Serrano,

Maximino Gómez, no son cualquiera cosa.

Que los demás lugares posean valores de verdadero mérito, ello nos satisface sobremedura; pero eso otro de eliminar en forma «herodiana» los valores que Plasencia tiene (y que son buenos a Dios gracias), ¡caramba!.. eso no.

Y no olviden tampoco que de la consignación establecida para el turismo nacional en nuestra provincia, se acuerden de incluir a Plasencia en la propaganda que con sobrada justicia se merece.

### A V I S O

Quien se halle interesado por la recepción de nuestro periódico, puede hacer su pedido por escrito, expresando nombre y domicilio.

Los que considerados suscriptores no recibieran el ejemplar que le corresponde, agradeceremos nos lo comuniquen para salvar tal omisión involuntaria.

SE VENDE la casa n.º 25 de la calle de la Pardala. Para tratar con su dueño, Sancho Polo, 4. En esta misma casa se arrienda un piso principal con amplias habitaciones y agua.

Pro-Monumento a Gabriel y Galán

## El festival primero de "El Progreso Mercantil"

La verbena del sábado último

¡Qué días han llevado los muchachos! ¡Qué entusiasmo el de ellos; con qué amor intenso han realizado su labor! No viéndolo, no se creería.

Noble y grande cruzada es ésta, a la que se dedica con toda el alma un pueblo también grande, nada apático (oido a la caja) y que cuando llega el momento de tributar con el corazón, no admite ejemplos ni comparaciones con ningún pueblo de la tierra.

Y es que los sentimientos del corazón, cuando se ofrecen noblemente, tienen la virtud de convertirse en el mismo rey Midas, el rey de Frigia, que tenía la facultad de convertir en oro cuanto tocaba, y los resultados, gracias a Dios, ya los vemos.

Y a la verbena iba, para ser fiel cronista de lo que allí se nos mostrara, cuando me encuentro con el «EMBOZADO X.», que va a hacer popular su firma y sobre todo atrayente, por la sinceridad y valía con que encara los asuntos.

—¿Do vá, el caballero, aquesta hora, tan cubierto con su capa clásica y de acero revestido? (le interrogué).

—¿Y quién es el osado, me replica, que interrumpe cual vuesa merced, al caballero que una recta guiarle há?

—Perdone vuesa merced; encontrarle hube felizmente y holgado soy de encuentro tal, para decirle: «PLASENCIA A LA LUNA» ha interesado a muchos y...

—¿Verdad al fin? (me interrumpe).

—Como un templo, le digo a mi vez.

—¿Y do vá el Caballero Zúñiga?

—¿Me conocéis?...

—De ha mucho y agradarme habéis sobremanera, porque invertís vuestro tiempo en el acrecentamiento y defensa por añadidura, del legendario patrimonio,

que por igual nos alcanza e interesa. Seguid vuestro camino, dejadme en paz, Dios sea con todos.

Y le ví alejarse, siguiendo el declive del Barrio de «Las Batallas». De pronto, le ví sentarse, embozado siempre y sacando la pluma, le dejé dedicado a la contemplación y dedicación de cosas. No ha de tardar en decírnoslo.

Yo en tanto, hice irrupción en el «Cine Avenida».

¡Qué mundo más distinto! PLASENCIA entera estaba allí. Mucho se ha escrito y comentado de lo que es el Paraíso, y yo no dudo que así sea, en lo que se refiere a bellezas inenarrables. Soberbio el cuadro era y la pluma del cronista «Montecristo» hallaría serias dificultades, para expresar fielmente y describir además, cuadro tan hermoso.

Y aquí viene una indicación oportuna, hija ella, de cierta consigna de la Dirección y que dice así: ¡Señores, mucho cuidado! En materia de nombres, TODOS O NINGUNO. Y ello resulta justo, porque no expresarlos todos, resultaría la excepción, y ésta, en ninguna forma conviene, aunque disculpada fuera.

## MATERNIDAD

*La rosa de carne, siente un capullito en su seno; sabía de su misma sabía de un solo tallo surgiendo.*

*La rosa de carne, cose con el hilillo de un sueño enhebrado en una espina, pañales de fino lienzo.*

—¿Cómo será mi capullo? ¿tendrá los ojazos negros como su padre, o azules como son los que yo tengo?

*Entra el jardinero, y dice dando a la rosita un beso:*

—Con que tenga tu perfume y tus gracias, me contento....

*La rosa de carne, vierte rocío de sentimiento; y son las lágrimas, perlas por los pañales corriendo...*

—No llores, que te marchitas!

—¿Qué importa, mi jardinero?

¿No ves que así, mi capullo

será más bonito y tierno?

*El jardinero sonríe... besa a la rosa, en silencio, la rosa de carne, parte en dos mitades el beso...*

*La rosa de carne, cose con el hilillo de un sueño enhebrado en una espina, pañales de fino lienzo...*

MIGUEL ALONSO SOMERA

## EN MARCHA

Las adhesiones de los pueblos invitados para que manden una representación para el festival tau-rino del día 21 de Septiembre, han empezado a llegar. Los señores alcaldes han trabajado con verdadero amor y diligencia.

¡La de chicas guapísimas que habrá ese día!

Placentinas, montehermoseñas, serradillanas, chinatas, guijarreñas, de Jaraíz de la Vera, de Jerte... en fin, la mar.

## Se nos dice:

—Que se organizará una ronda numerosa para recibir con todos los honores a las bellísimas delegadas de la comarca.

—Que en los Hoteles y Fondas habrá abarrotamiento.

—Que el Hotel Iberia aumentará los medios de locomoción y hará una iluminación extraordinaria, reforzando su numeroso personal de cocina.

—Que el Círculo Placentino, Nuevo Club, Progreso Mercantil, Batallón Gomera Hierro, Gremio de Carniceros y Casa del Pueblo, echarán la casa por la ventana.

Primera casa en Cristalería y Loza: **Ferretería Nueva**

VALDEGAMAS, 31

Visado por la censura



## Notas militares

*Batallón Cazadores de Montaña  
Gomera Hierro número 11*

Servicio de Oficiales para el día 31  
Cuartel: Capitán don Antonio Pavón.

Guardia: Teniente don Enrique R. Carreño.

Imaginaria: Teniente don Joaquín Lagares.

Vigilancia: Alférez don Juan Carrillo.

Comida de la tropa para el mismo día:

Desayuno: Café con leche.

Primera comida: Paella a la Valenciana, carne con tomate, sandía y vino.

Segunda comida: Judías con chorizo, carne con patatas y vino.

\*\*\*

Por R. O. C. de 23 del corriente mes (D. O. número 190) se amplía hasta el día 25 del próximo Septiembre el plazo para acogerse a los beneficios de la reducción del tiempo de servicio en filas (cuotas) a los pertenecientes al actual reemplazo así como a los procedentes de reemplazos anteriores que hayan disfrutado prórroga de segunda clase.

El curso en las Escuelas Militares Oficiales empezará el 1.º de Octubre próximo.

## PERIODISMO

Hemos recibido la visita del importante colega «Mérida», que se edita en la ciudad hermana del mismo nombre, cuya atención agradecemos y con el cual quedamos muy gustosos establecido el canje.

A nuestro distinguido colega local, «Patria Chica», agradecemos sinceramente su delicada atención por la mención que hace con motivo de publicar nuestro primer número.

Nuestro prestigioso colega de Cáceres, «Nuevo Día», en su edi-

ción del día 26 y con motivo también de nuestra aparición, nos dedica los más efusivos términos, que noblemente agradecemos, correspondiendo a su atención característica, quedando establecida la reciprocidad de cambio.

Ha llegado a nuestra redacción el prestigioso periódico quincenal «El Cronista» que se publica en Serradilla, que como siempre, contiene una interesante y valiosa información.

Quedamos muy agradecidos y establecemos el canje.

**¿POR QUÉ** necesita usted asegurarse contra toda clase de accidentes?

**PORQUE:** una persona por cada diez sufre un accidente por año.

**PORQUE:** la vida privada y profesional cada día más complicada y febril, así como el frecuente uso y la rapidez de los medios de transporte, contribuyen a aumentar las posibilidades de accidentes.

El seguro Individual pone a usted a cubierto de las consecuencias pecuniarias en las tres eventualidades: muerte, invalidez permanente e incapacidad temporal.

¡No lo deje para mañana! Asegúrese hoy en HISPANIA Compañía dedicada exclusivamente al Ramo de Accidentes.

Agente para Plasencia-Jarandilla:

JULIAN HORNERO PEREZ  
Valdegamas, 20.

## PLASENCIA Y SUS COMUNICACIONES

### LINEAS DE AUTOMOVILES

#### Plasencia a Barco de Avila

Salida de Plasencia a las	7
Llegada a Barco de Avila	10'30
Salida de Barco de Avila	13
Llegada a Plasencia	16'30

#### Directo a Cáceres

Salida de Plasencia	7
Llegada a Cáceres	11'30
Salida de Cáceres	16
Llegada a Plasencia	18'30

#### Plasencia a Casar de Palomero

Salida de Plasencia	7
Llegada a Casar de Palomero	9'30

Salida de Casar de Palomero	14
Llegada a Plasencia	17

#### Directo a Tornavacas

Salida de Plasencia	6'30
Llegada a Tornavacas	10
Salida de Tornavacas	7
Llegada a Plasencia	8'30

### TRENES DE VIAJEROS

#### LLEGADAS

De Madrid y líneas del Sur (correo)	4'25
Salamanca y líneas del Norte (mixto)	10'12
Cáceres (merc.)	11'58
Béjar (mixto)	14'32
Madrid y líneas del Sur (correo)	17'06
Salamanca y líneas del Norte (correo)	23'39

#### SALIDAS

Para Salamanca y Norte (correo)	4'35
Madrid y el Sur (mixto)	10'19
Puerto de Béjar (merc.)	12'39
Cáceres (mixto)	14'47
Salamanca y Norte (correo)	17'15
Madrid y Sur (correo)	23'51

### GUIA DE CORREOS

Lista, certificados y valores declarados: (días laborables) de 9 a 12 y de 17 a 19.

Id. id. id. (días festivos) de 9 a 11.

Paquetes postales y envíos militares (días laborables) de 9 a 12 y de 17 a 19.

Apartados de 9 a 12 y de 17 a 19. Venta de sellos de 9 a 11 y de 17 a 19 (días laborables).

Id. id. id. festivos de 9 a 11.

Giro postal (días laborables) de 9 a 12.

Días festivos de 9 a 11.

Caja postal de 9 a 11 y media, (los viernes no hay servicio).

Tarjetas de identidad y Secretaría de 9 a 11.

Reclamaciones de 9 a 11 (días laborables).

Primer reparto de correspondencia a las 8 y media.

Segundo a las 11 y media.

Tercero a las 18.

Recogida de los buzones de todos los estancos a las 20.

En la oficina se recoge hasta cinco minutos antes de la salida de los correos.

### LINEAS MARITIMAS

#### Salidas de Lisboa a América del Sur

#### BUQUES Y FECHAS

«ALCANTARA» 1.º de Septiembre.  
«SIERRA MORENA», 6 de id.  
«GENERAL OSORIO», 8 de id.  
«ARLANZA», 15 de id.  
«DARRO», 18 de id.  
«SIERRA CORDOBA», 27 de id.  
«ASTURIAS», 29 de id.  
Llegadas a Lisboa de América del Sur  
«DESEADO», 8 de Septiembre.  
«ASTURIAS», 9 de id.  
«DESNA», 22 de id.

## De la verbena del pasado sábado

En el concurso de mantones celebrado con extraordinaria animación, obtuvieron premio las siguientes señoritas:

Primer premio: Srta. Benilde Calleja. Regalo de la Casa Olympia.

Segundo premio: Srta. María Carreño. Regalo de «La Favorita».

Tercer Premio: Srta. María del Puerto. Regalo de D. Nicanor Andrés.

El concurso de Schotis y en su premio único, obtuvo el premio la Srta. Bonifacia Porras, regalo del Sr. Mateos y D. Pedro Alfonso López, regalo de D. Eluy García.

Encomiable por todos los conceptos, resulta el desinteresado concurso que han prestado al hermoso festival, la Banda del Batallón Gomera-Hierro; la Orquesta del Sr. García Matos; D. José Marquez, propietario del Cine Avenida; la Sociedad Electro-Hidráulica del Jerte; Imprenta «La Victoria»; taquillero, porteros, acomodadores, carpintero, etc., etc.

El momento de la rifa de los valiosos regalos recibidos fué culminante con el siguiente resultado:

Primer premio, número 852.

Segundo, número 95.

Tercero, número 463.

Cuarto, número 1.212.

Quinto, número 511.

Sexto, 573.

Séptimo, 1.311.

El señor Comandante Militar de la Plaza y demás autoridades, todas estuvieron brillantemente representadas. El Comercio en su elemento patronal, estableció un nexo admirable de sentimientos con sus jóvenes factores y por el desprendimiento que han tenido para este acto.

En fin, una noche inolvidable y con excelentes resultados.

**Primera Casa en Cristalería y Loza: Ferretería Nueva**  
VALDEGAMAS, 31

## SECCION RELIGIOSA

### Cultos en la S. I. Catedral

Diariamente, misas rezadas desde las 7 a las 8 y los viernes, en el altar de Jesús Nazareno.

Misa conventual a las 9 y cuarto.

Los sábados, como de costumbre, se descubrirá la Santísima Virgen de la Asunción, durante las misas rezadas.

### Solemne Novena al Inmaculado Corazón de María

Ayer dió comienzo en la hermosa Basílica de Santo Domingo la solemne Novena.

Los numerosos fieles llenaron el vasto templo, que resplandecía de luz y de arte. El sermón cautivó por completo a la grey.

## NOTICIAS

Procedente de San Sebastián llegó en los pasados días don Julián Silva Martín, que como buen placentino viene a contribuir al hermoso festival Pro-Monumento a Gabriel y Galán.

En la mañana del último jueves llegó a Plasencia una numerosa representación de asiladas del Hospicio de Cáceres, las que venían acompañadas de varias Hermanas.

En el vasto edificio de nuestra Casa de Salud se las obsequió con una espléndida comida que el meritísimo personal administrativo culminó con delicadas atenciones.

Después visitaron la hermosa Catedral y subiendo a los capiteles contemplaron con admiración el bello paisaje de este oasis magnífico, regresando a Cáceres en el mismo día.

Ha dado a luz con toda felicidad una robusta niña, la joven esposa del acreditado comerciante de esta plaza y particular amigo nuestro don Antonio Muñoz.

Acepten nuestra sentida enhorabuena.

Así mismo ha dado a luz un hermoso infante la señora de don Antonio Orantos.

Sea enhorabuena.

En las últimas horas de la tarde de ayer, falleció en nuestra ciudad y a la temprana edad de 18 años, el joven Juan Flores Ojalvo.

Sabida la triste noticia, fueron numerosas las personas que acudieron a testimoniar a tan honrada familia su pesar.

Aparte la invitación cursada por la familia para el acto del sepelio, que tendrá lugar esta tarde a las 6, «El Progreso Mercantil» la hace a su vez a todos los socios, por cuanto el extinto pertenecía a dicho Centro.

Acepte la familia nuestro sentido pésame.

Ha regresado de su excursión veraniega por San Sebastián, Irún y Biarritz, nuestro buen amigo don Cipriano Escobeda, Practicante del Manicomio.

El 20 del corriente subió al cielo en Santa María del Páramo, la niña Adelina García Montero, a los 21 meses de edad.

A sus padres don Francisco y doña Juliana, y especialmente a su abuela y tío doña Pilar y don Manuel Montoto, acompañamos en su justo dolor.

### El proyecto de monumento se halla en Exposición

Don Francisco Mirón, este gran artista placentino de portentosa concepción para cuanto significa arte, ha presentado un proyecto de gran mérito y que se halla expuesto en la acreditada casa comercial de don Serafin Mora.

Ante el hermoso escaparate se apiña y renueva la gente para contemplar tan delicado y bellissimo trabajo.

**Para trabajos del ramo, le recomendamos la Imprenta Comercial Placentina**



**SI NECESITA**

**Objetos de Escritorio. Artículos de Papelería. Libros de Estudio. Cuadernos para labores o Novelas**

obtendrá algún beneficio si consulta a la

Esta casa admite encargos de Imprenta y Encuadernación.

**LIBRERIA MAILLO**  
Calle del Sol (hoy Alejandro Matías, 22)  
**PLASENCIA**

¿Queréis comprar batería de cocina?  
¿Necesitáis camas y somiers?  
¿Pensáis hacer instalaciones eléctricas?  
¿Buscáis artículos de cocina o de mesa?  
¿Tenéis necesidad de hacer un regalo?

**Pues visitad la FERRETERIA NUEVA**

En ella encontraréis todos estos artículos y cuantos se relacionan con el ramo de Ferretería en inmejorables condiciones

Precio fijo. Gran surtido. Economía y Seriedad

**Angel F. Valer. :: Valdegamas, 31**

Los Mejores **MARMOLES**  
y las **LAPIDAS** de  
mayor novedad las sirve

**VALENTIN ANDRADA**

Gran Exposición de Trabajos

**CALLE DEL REY NÚM. 2**

Taller y Domicilio: Afueras

Puerta del Sol 5. :: **PLASENCIA**

Es el más antiguo y acreditado

**LA MADRILEÑA**

Confitería, Pastelería  
y Repostería.

La más surtida en  
Bombones y caramelos.  
Dulces y frutas  
finas. Se sirven toda  
clase de encargos.

Plaza de la Reina Victoria 15

**PLASENCIA**

**SOMBRERERIA**  
DE

**HIJA DE M. LOPEZ**

La más antigua. La única  
que posee el más extenso  
surtido en Sombreros y  
Gorras desde el artículo  
corriente, hasta el más  
selecto y moderno.

**Alejandro Matías, n.º 2**

**Luis Montero Béjar**

Cosechero - Exportador de

**VINOS**

Elaboración Esmerada

Cervantes, 8. :: Teléfono 109

**IMPRENTA Y PAPELERIA**

**HONTIVEROS**

La más antigua.

MARQUES DE LA CONSTANCIA, 19

La más surtida.

**PLASENCIA**

**HOTEL IBERIA**

Propietario: José  
Merino González

Instalado en la antigua Casa de las Argollas :: Marqués de la Constancia 27 (antes Rey). Telé. 11

Gran confort - Cuartos de baño - Comedor  
de verano e invierno - Esmerados servicios  
Magnífico jardín con hermosos parterres -  
Omnibus propio a todos los trenes - Gara-  
ge en el mismo Hotel - Automóviles de  
alquiler.

El más recomendado por los  
señores Viajantes y Turistas

**PLASENCIA**  
(CACERES)

**¡Automovilistas!**

**¡Patronos!**

Hay que prevenirse contra las  
consecuencias económicas de  
un accidente.

Las pólizas de «HISPANIA»  
Compañía General de Seguros,  
de amplias garantías y primas  
módicas, os ponen a cubierto  
de todo riesgo.

Agente para Plasencia-Jarandilla:

**JULIAN HORNERO PEREZ**  
Valdegamas, 20.

Establecimientos Industriales de  
**JULIAN SERRANO HERRERO**  
 (Los más importantes de Extremadura)

Teléfono 63. -: Apartado número 7.

**PLASENCIA**

Dirección telegráfica: SERRANO

**Sección A***Fábrica de Harinas por Cilindros*

La primera en la región por los productos que al mercado ofrece de calidad insuperable.

**Sección B***Molienda de Pimentón*

Con procedimientos modernos, no superados hasta hoy, los que permiten mayor valorización al producto.

**Sección C***Fábrica de Baldosines*

Los UNICOS que a su fuerte consistencia, se unen la variedad de dibujos modernos, logrando un brillo especial no alcanzado por otras marcas.

**Sección D***Mármol «Stritton» y sus derivados*

Concesión exclusiva para la Fabricación y Venta en las Provincias de Cáceres y Badajoz

Este artículo reemplaza al mármol natural con ventajas desconocidas hasta hoy y adaptable a toda combinación en las construcciones.

**Sección E***Tejería en general*

La más perfeccionada y con productos de primer orden.

**Sección F***Carpintería Mecánica*

Dotada con la maquinaria más perfecta que permite toda clase de obra desde la más corriente hasta la más importante.

**Sección G***Ebanistería Artística*

Capacitada para la construcción de las obras más selectas en cualquier estilo, contando con tallistas de primera categoría.

**Sección H***Construcciones en general*

Nuestra oficina técnica cuenta con los elementos necesarios para toda clase de obras, pudiendo confeccionar planos y presupuestos.

## Gran Almacén de Muebles

DE

### Francisco Serrano Núñez

Valdegamas, 32.

PLASENCIA

### MUEBLES EN TODOS LOS ESTILOS

Dormitorios - Comedores - Gabinetes - Despachos  
 Muebles curvados - Camas torneadas - Cuadros - Espejos - Camas de hierro doradas y niqueladas - Somiers con armaduras de hierro y de madera - Colchones y almohadas.

NOTA IMPORTANTE.—Presentada esta casa en su ramo bajo la forma de *Exposición Permanente*, siempre será agradecida su visita, sin que ello signifique para usted compromiso de compra.