

ESPAÑA Y LOS ESTADOS UNIDOS

EL TRATADO

La Gaceta de ayer transcribe el tratado de amistad y relaciones generales que España y la América del Norte han convenido. Se firmó el 3 de Julio del año último. Se han canjeado las ratificaciones el 14 del presente mes y año. Por él se derogan todos los convenios pactados entre España y los Estados Unidos con anterioridad al tratado de París, como es inveterado e incontestable nuestro temor a las derogaciones absolutas, dejamos pendiente la referencia al 17 de Febrero de 1834 para el arreglo de reclamaciones entre ambos Gobiernos.

De cierto que el duque de Almodóvar no pone en ese tratado títulos para el aumento de la gloria de la cancillería patria. Sus cláusulas se reducen a las fórmulas banales de una amistad simplemente tipográfica y al ordenamiento habitual de las funciones consulares. Ni alabamos ni censuramos ese tratado, pero parece tan sólo anodino, vieja fórmula que debiera servir, por modo único, de preámbulo y presupuesto a más positivas y substanciosas estipulaciones.

Cuando se pasan los ojos sobre las nutridas columnas que la Gaceta consagra a este convenio de dos reñones, es imposible contener la expresión de burla. Asómanse á los párrafos del escrito los afectados estruendos de las ajenas usanzas, tan llenas de afeites y prodigios en armatraz como en carnes de verdadera carnicería. El duque de Almodóvar y el enviado americano cuidan con tanto celo de nuestro porvenir, que contratan una sólida y segura amistad entre los súbditos de ambos Estados. Nos parece mucho comprometer.

Respecto de funciones consulares, las reglas son de ofensiva recíproca. De igual suerte se ordena lo concerniente a navegación. Con desorden y fragmentariedad se hacen en los artículos de ese convenio referencias al estatuto real de los súbditos de ambos Gobiernos; pero en materia como esta, de tan interesante desarrollo y de tan íntima conexión con las leyes civiles de los respectivos pueblos, hay parquedad tan excesiva, que nada añade á lo que sería, sin tratado, hacedero y usual allí como aquí. Entremezclados con estas normas, de común acuerdo adoptadas, hay las ordinarias, pero inútiles apelaciones al trato de nación más favorecida.

La lectura de este documento sólo sugiere una observación: la necesidad de acudir inmediatamente á la estipulación de un tratado de comercio, y el deber en que nuestros partidos gubernamentales están de adoptar un plan de política de tratados que nos oriente é impulse. Cinco años van corridos desde que la vida nacional fué lanzada violentamente en otro rumbo, y fuera de lo concerniente al comercio de España con Filipinas, nada se ha aventajado en las relaciones con los Estados Unidos. No es pereza, ni desdén: es duda, incertidumbre, que paraliza nuestro esfuerzo y nos debilita. No avanzamos en tratados comerciales, porque todavía no hemos resuelto á dónde queremos ir.

De tal magnitud es esta cuestión, no abordada, que basta para imponer el sentido de toda una política. Pero por su misma complejidad, ese plan no puede ser trazado sino por los jefes de partido, elemento de mayor estabilidad en nuestra gobernación; y los jefes de partidos, por ahora, no muy versados en estas cuestiones á que da primer rango de importancia el moderno vivir, no se han preocupado de ello. El Sr. Villaverde, hace dos meses, anunció que en Consejo había tratado de esta materia; con tal paridad de deber de contentarse, que no ha transcendido al público. Pero constituye urgencia apremiante de nuestra vida económica, y el Gobierno debe prepararse á afrontarla.

Aprovechemos la oportunidad para llamarla nuevamente la atención.

A través del mundo

Hace algunos años ya que M. de Saint-Marcus trabaja en el monumento de Alejandro Dumas, hijo, que deberá ser inaugurado en París en la plaza de Malesherbes, sobre el terraplén, en el ángulo de la avenida de Villiers y del boulevard Malesherbes, frente al monumento de su padre. Alejandro Dumas, hijo, sentado sobre un banco de piedra ruinoso, escucha el rumor que sube hasta él, de voces de mujeres, de las cuales fué confidente.

Con lo que ellas le cuentan y lo que él sorprende é imagina, compone su teatro. En el pedestal se leen los títulos de sus principales obras y una máscara trágica brilla á sus pies.

Después del asesinato de su predecesor mister Mac-Kinley, el actual presidente de los Estados Unidos, Mr. Roosevelt, lleva constantemente consigo un revólver cargado.

Visitó hace pocos días el presidente, en Saint-Paul, al gobernador del Estado, y al salir después juntos cambiaron de gabán, por ser los dos muy perecidos.

Y cuál no sería la sorpresa del gobernador cuando encontró, en uno de los bolsillos, un revólver, y pudo advertir que estaba cargado.

Su ilustre huésped, celebró la escena, y dijo: «Un gabán con un revólver? No puede menos de ser de un presidente de los Estados Unidos».

Durante la última Exposición de Francfort-sur-Mein, se ha organizado un concurso de perros de guerra para el transporte de desechos á través de un bosque enarbolado y difícil. Los perros, llevados por un escudero, debían volver solos al punto de partida y alcanzar después nuevamente al escudero en marcha.

Había en total, 10 perros. Todos encontraron el punto de partida, pero ninguno encontró luego al escudero que caminaba por el bosque. La velocidad de transmisión varió entre dos minutos y seis minutos y medio por kilómetro.

Los Gobiernos se preocupan, desde hace algunos años, de la protección á los pájaros favorables á la agricultura, porque la desaparición de las pequeñas aves insectívoras provoca un aumento de larvas que hace muy difícil la vida de las plantas.

Las Repúblicas sudamericanas prohibieron hace diez años la caza de colibrí; á pesar de ello, se venden en los mercados de París y Londres más de 62.000 pájaros importados de América.

Se comprende que, á pesar de la prohibición del Gobierno, se cace en tan gran cantidad estas aves, porque los colibríes que en su comercio se consiguen son realmente fabulosos. Una vez disecados se venden á 450 francos y son revendidos á 2.500 francos; cuando son de calidad superior, valen hasta 5.000 francos.

Hoy, 21 del corriente, se inaugurará en París la Exposición de Arte musulmán, que actualmente se ocupan en instalar en el Museo «Pavillon de Marsan».

Todos los principales coleccionistas de obras de arte musulmán han llevado sus tesoros y maravillas á la nueva Exposición.

Egipto, Turquía, Tripoli, Arabia, Marruecos y España marroquí, tendrán allí representación brillante.

Pertinentes á estos dos últimos países lucirán preciosas joyas antiguas, en las que la moda se inspirará seguramente el invierno próximo, como ocurrió, hace algunos años, con el arte egipcio.

En la ausencia del ministro de Instrucción pública y de Bellas Artes, la ceremonia de apertura será presidida por M. Jorge Berger, diputado, presidente de la Unión Central de Artes decorativas.

LECTURAS PARA LA MUJER

UN POCO DE TODO

Hérogis Moreau, el pobre poeta obrero que exhaló su dolor en versos admirables, ha merecido que se pretenda eternizar su memoria por el arte. La juventud, el dolor y el genio conmueven siempre el corazón humano.

La posteridad se encarga de hacer justicia. Los críticos juzgan hoy á Moreau un poeta encantador, un corazón generoso y un artista delicado. Sus poesías han sido publicadas con el nombre de *Myosotis*, y sus admiradores tratan de construirle una estatua de bronce.

De este trabajo se ha encargado el célebre artista madame Coutan-Montorgueil, discípula de M. Boucher y secretaria de la Sociedad de Artistas Franceses.

Una encantadora joven, de origen griego y de nacionalidad rumana, madamoiselle Sakellari, se ha doctorado en Letras en la Universidad de Sabarna, eligiendo por tesis en este solemne acto «Alfredo de Vigny, autor dramático».

Esta tesis tan interesante fué desenvuelta con entusiasmo por la joven doctora, que obtuvo los aplausos sinceros de todos los oyentes.

Todo el mundo ha visto danzar el cake-walk, al que se le ha creído, inventado por los negros americanos; pero ahora resulta que la procedencia de este baile es de los más nobles.

Uno de los negros que danzan en el Nuevo Circo de París, dice que el origen del cake-walk es francés y proviene de la Corte de María Antonieta, donde era simplemente el minué. Los grandes señores franceses que se refugiaron en Nueva Orleans introdujeron allí las graciosas Trianon y los negros adoptaron estas gracias.

De modo que ahora no hacen más que devolvernos el minué, aunque un poco cambiado de tanto viajar y un poco menos cortés, puesto que olvida las reverencias.

Esto si el negro no es un etimologista temerario, en cuyo caso no tendrá puesto en las Academias europeas.

El baile ha formado siempre parte de la carrera diplomática, y los Reyes han tenido hasta ahora que aprender á danzar del mismo modo que á gobernar.

En la Casa de Saboya, donde el Rey hacía gala de galantería, la cuadrilla real era una institución, y se tenía como un gran honor el formar parte de ella.

Cuando el Rey ó la Reina querían demostrar su simpatía á un país, invitaban á danzar con ellos al embajador, en presencia de toda la Corte. Estos usos galantes y políticos desaparecieron poco á poco.

Victor Manuel II danzaba con el ardor de un joven oficial; el Rey Humberto se conformó con el uso, pero redujo la cuadrilla á dos filas de danzadores, que avanzaban hasta saludarse al compás de la música; el nuevo Rey la ha suprimido del todo.

La cuadrilla de honor no existe ya, y Victor Manuel III no danza.

Puede calcularse que la danza dejó de ser requisito indispensable del Cuerpo diplomático, cuando esto sucede en la Corte más galante de Europa.

El mes pasado se ha abierto en Ginebra una Exposición muy notable. La dirige madame Alice Farne, y ha reunido en el palacio de Cynard una colección de objetos de toilette y de arte femenino anteriores á 1840.

Generosamente todas las mujeres han buscado sus recuerdos de familia, y es la vida íntima de la ciudad entera la que se presenta.

Por lo común se cree á la ciudad de Calvino de una austeridad ejemplar; pero se ha visto, por la gran cantidad de miniaturas, instrumentos de música, de joyas, de abanicos, de bordados y de encajes, que Ginebra ha sido semejante á todas las demás ciudades.

En una vitrina se ve el magnífico vestido que Nécker, banquero ginebrino y ministro de Hacienda de Luis XVI, llevaba el 5 de Mayo de 1793 en el acto de la apertura de los Estados Generales.

LA DINAMITA Y LA PESCA

Es verdaderamente escandaloso lo que sucede en casi todos los ríos de España; persona respetable y que nos merece entero crédito, nos dice que, durante la Semana Santa, ha presenciado el hecho vandálico llevado á cabo por cuadrillas de hombres que, á diestra y siniestra de la Guardia civil y de las autoridades, han estado pescando con dinamita en el río Alberche desde el puente de San Juan hasta el de la Pedrera, en los términos municipales de Villa del Prado y San Martín de Valdeiglesias, habiendo días en que la cuenca del río aparecía casi si se estuviera librando una batalla á cañonazo limpio. Tal era el número y magnitud de los cartuchos disparados.

Llamamos la atención del señor ministro de la Gobernación y director general de la Guardia civil, para que se entere y ponga el oportuno correctivo, pues, de lo contrario, la escasa riqueza pesquera que nos queda no tardará en desaparecer.

XIV CONGRESO INTERNACIONAL DE MEDICINA

Las oficinas de este Congreso han quedado instaladas en el palacio de la Biblioteca y Museos, á donde pueden dirigirse los señores congresistas á recoger desde mañana las insignias y publicaciones, etc.

Para la sesión de apertura, que se verificará en el teatro Real el día 23 de Abril, á las tres de la tarde, dan derecho las tarjetas de congresistas y las de periodistas á ocupar todas las localidades, excepto los asientos del estrado, que se reservan para los que por su representación estén provistos de una tarjeta azul destinada á este objeto, y de los palcos, que exigen la tarjeta encarnada de invitación especial.

Todas estas tarjetas sirven para el ingreso en el teatro.

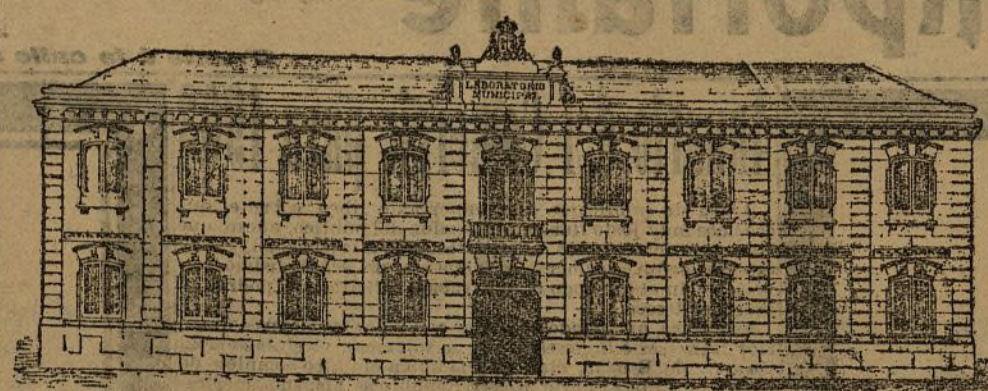

EL NUEVO LABORATORIO MUNICIPAL

SU CREACIÓN Y SU PROGRESO.—EL NUEVO EDIFICIO.—DETALLES DE LA INSTALACIÓN.—SALAS Y APARATOS.—LA OBRA HUMANITARIA.—ABNEGACIÓN CONTRA IMPERFECTA.—CÓMO SE ENVERENA AL VECINDARIO.—UN REMEDIO EFICAZ.

El Laboratorio municipal de Madrid data de fecha muy reciente. Fué creado en 1896 por el señor conde de Romanones, presidente á la sazón del Ayuntamiento, quien, inspirándose en la conducta seguida por otros Municipios, como los de Barcelona y Bilbao, y viendo los excelentes resultados y las positivas ventajas que aquellos centros ofrecían á la población en que funcionaban, decidió introducir esta importantísima mejora en la capital de España.

La institución naciente fué instalada en la calle Imperial, en un viejo edificio en que ya existían algunas otras dependencias municipales, y nombrado director de ella el ilustrado doctor D. César Chicote, que había obtenido por oposición la misma plaza en el Laboratorio de Bilbao, procedió á dotar el de la muy heroica villa de los más indispensables elementos.

Comprobada su utilidad apenas empezó á ejercer sus funciones, pensó en trasladar aquellas oficinas á un local más amplio y

sigue una sala destinada á vestuario del personal, debidamente acondicionada.

Después, la sala de autopsias, con una hermosa mesa de pizarra para las mismas; armario aséptico de instrumental, fogón para las esterilizaciones, aparato de desinfección, etcétera. Al lado hay dos habitaciones destinadas á los animales que ordinariamente sirven para la experimentación, y se pasa á la sala destinada á química biológica, que contiene armarios para material, estufa de desprendimiento de gases, estufa para vacío, estufa de desecación, fogones, mesas de trabajo cubiertas de lava esmaltada, con gas, agua y vacío; un gran aparato eléctrico para centrifugar, y demás elementos necesarios. Y por último, la sala de los estudios peritales, químicos, inspectores de substancias, donde tienen el material de uso en sus visitas á los establecimientos, y celebran sus reuniones.

En el piso principal encuentran la biblioteca, en cuyas estanterías se guardan notables colecciones; la sala de óptica y fotografía, con la cámara obscura, acondicionada para poder penetrar en ella sin que se interrumpan los trabajos, en la que existen los polarímetros, espectroscopio, aparatos para fotografía y fotomicrografía, etc.

Se pasa después al salón de bacteriología, de 18 metros de longitud, provisto de todos cuantos elementos son necesarios para



DR. PÉREZ CARUANA, Subjefe.

DR. CHICOTE, Director.

DR. MADRID MORENO, Subjefe.

adecuado, dotándolas del material con que cuentan estas instituciones en otros países, en que para ejercer eficazmente la misión que les está encomendada disfrutan además de las necesarias atribuciones y facultades.

En lugar adecuado, como lo era el solar que ocupaban en las calles de Bailón, Yeso, Redondilla y Don Pedro, fué levantado el edificio que proyectó el arquitecto Sr. Urioste, y cuya construcción, terminada recientemente, ha permitido instalar en plazo relativamente corto y en condiciones dignas de la transcendencia de su misión el Laboratorio madrileño hoy inaugurado.

Mide el edificio 615 metros cuadrados y consta de dos pisos, que comunican entre sí por medio de una escalera semi-circular que arranca de un extenso patio, cubierto por techumbre de cristales.

Cinuenta ventanas dan ventilación y luz espléndida á las salas de profesores, que son espaciosas; hallanse estucadas á fuego y revestidas el piso de mosaico, lo que además de prestarles un aspecto de sencilla elegancia, las dota de las debidas condiciones de higiene.

En el vestíbulo encontrábase, á la izquierda, la portería, con los contadores de gas, agua y electricidad; y á la derecha, las oficinas de Administración, donde se reciben los avisos para los distintos servicios que presta y las muestras de aquellos productos que deben ser sometidos al análisis.

Una gran cancela da acceso al patio, en cuya planta baja se encuentran las siguientes instalaciones: un despacho de profesores, que son espaciosos; hallanse estucadas á fuego y revestidas el piso de mosaico, lo que además de prestarles un aspecto de sencilla elegancia, las dota de las debidas condiciones de higiene. En el vestíbulo encontrábase, á la izquierda, la portería, con los contadores de gas, agua y electricidad; y á la derecha, las oficinas de Administración, donde se reciben los avisos para los distintos servicios que presta y las muestras de aquellos productos que deben ser sometidos al análisis.

Una gran cancela da acceso al patio, en cuya planta baja se encuentran las siguientes instalaciones: un despacho de profesores, que son espaciosos; hallanse estucadas á fuego y revestidas el piso de mosaico, lo que además de prestarles un aspecto de sencilla elegancia, las dota de las debidas condiciones de higiene.

En el vestíbulo encontrábase, á la izquierda, la portería, con los contadores de gas, agua y electricidad; y á la derecha, las oficinas de Administración, donde se reciben los avisos para los distintos servicios que presta y las muestras de aquellos productos que deben ser sometidos al análisis.

Una gran cancela da acceso al patio, en cuya planta baja se encuentran las siguientes instalaciones: un despacho de profesores, que son espaciosos; hallanse estucadas á fuego y revestidas el piso de mosaico, lo que además de prestarles un aspecto de sencilla elegancia, las dota de las debidas condiciones de higiene.

En el vestíbulo encontrábase, á la izquierda, la portería, con los contadores de gas, agua y electricidad; y á la derecha, las oficinas de Administración, donde se reciben los avisos para los distintos servicios que presta y las muestras de aquellos productos que deben ser sometidos al análisis.

Una gran cancela da acceso al patio, en cuya planta baja se encuentran las siguientes instalaciones: un despacho de profesores, que son espaciosos; hallanse estucadas á fuego y revestidas el piso de mosaico, lo que además de prestarles un aspecto de sencilla elegancia, las dota de las debidas condiciones de higiene.

En el vestíbulo encontrábase, á la izquierda, la portería, con los contadores de gas, agua y electricidad; y á la derecha, las oficinas de Administración, donde se reciben los avisos para los distintos servicios que presta y las muestras de aquellos productos que deben ser sometidos al análisis.

Una gran cancela da acceso al patio, en cuya planta baja se encuentran las siguientes instalaciones: un despacho de profesores, que son espaciosos; hallanse estucadas á fuego y revestidas el piso de mosaico, lo que además de prestarles un aspecto de sencilla elegancia, las dota de las debidas condiciones de higiene.

En el vestíbulo encontrábase, á la izquierda, la portería, con los contadores de gas, agua y electricidad; y á la derecha, las oficinas de Administración, donde se reciben los avisos para los distintos servicios que presta y las muestras de aquellos productos que deben ser sometidos al análisis.

Una gran cancela da acceso al patio, en cuya planta baja se encuentran las siguientes instalaciones: un despacho de profesores, que son espaciosos; hallanse estucadas á fuego y revestidas el piso de mosaico, lo que además de prestarles un aspecto de sencilla elegancia, las dota de las debidas condiciones de higiene.

En el vestíbulo encontrábase, á la izquierda, la portería, con los contadores de gas, agua y electricidad; y á la derecha, las oficinas de Administración, donde se reciben los avisos para los distintos servicios que presta y las muestras de aquellos productos que deben ser sometidos al análisis.

Una gran cancela da acceso al patio, en cuya planta baja se encuentran las siguientes instalaciones: un despacho de profesores, que son espaciosos; hallanse estucadas á fuego y revestidas el piso de mosaico, lo que además de prestarles un aspecto de sencilla elegancia, las dota de las debidas condiciones de higiene.

En el vestíbulo encontrábase, á la izquierda, la portería, con los contadores de gas, agua y electricidad; y á la derecha, las oficinas de Administración, donde se reciben los avisos para los distintos servicios que presta y las muestras de aquellos productos que deben ser sometidos al análisis.

Una gran cancela da acceso al patio, en cuya planta baja se encuentran las siguientes instalaciones: un despacho de profesores, que son espaciosos; hallanse estucadas á fuego y revestidas el piso de mosaico, lo que además de prestarles un aspecto de sencilla elegancia, las dota de las debidas condiciones de higiene.

En el vestíbulo encontrábase, á la izquierda, la portería, con los contadores de gas, agua y electricidad; y á la derecha, las oficinas de Administración, donde se reciben los avisos para los distintos servicios que presta y las muestras de aquellos productos que deben ser sometidos al análisis.

Una gran cancela da acceso al patio, en cuya planta baja se encuentran las siguientes instalaciones: un despacho de profesores, que son espaciosos; hallanse estucadas á fuego y revestidas el piso de mosaico, lo que además de prestarles un aspecto de sencilla elegancia, las dota de las debidas condiciones de higiene.

En el vestíbulo encontrábase, á la izquierda, la portería, con los contadores de gas, agua y electricidad; y á la derecha, las oficinas de Administración, donde se reciben los avisos para los distintos servicios que presta y las muestras de aquellos productos que deben ser sometidos al análisis.

Una gran cancela da acceso al patio, en cuya planta baja se encuentran las siguientes instalaciones: un despacho de profesores, que son espaciosos; hallanse estucadas á fuego y revestidas el piso de mosaico, lo que además de prestarles un aspecto de sencilla elegancia, las dota de las debidas condiciones de higiene.

En el vestíbulo encontrábase, á la izquierda, la portería, con los contadores de gas, agua y electricidad; y á la derecha, las oficinas de Administración, donde se reciben los avisos para los distintos servicios que presta y las muestras de aquellos productos que deben ser sometidos al análisis.

Una gran cancela da acceso al patio, en cuya planta baja se encuentran las siguientes instalaciones: un despacho de profesores, que son espaciosos; hallanse estucadas á fuego y revestidas el piso de mosaico, lo que además de prestarles un aspecto de sencilla elegancia, las dota de las debidas condiciones de higiene.

En el vestíbulo encontrábase, á la izquierda, la portería, con los contadores de gas, agua y electricidad; y á la derecha, las oficinas de Administración, donde se reciben los avisos para los distintos servicios que presta y las muestras de aquellos productos que deben ser sometidos al análisis.

Una gran cancela da acceso al patio, en cuya planta baja se encuentran las siguientes instalaciones: un despacho de profesores, que son espaciosos; hallanse estucadas á fuego y revestidas el piso de mosaico, lo que además de prestarles un aspecto de sencilla elegancia, las dota de las debidas condiciones de higiene.

En el vestíbulo encontrábase, á la izquierda, la portería, con los contadores de gas, agua y electricidad; y á la derecha, las oficinas de Administración, donde se reciben los avisos para los distintos servicios que presta y las muestras de aquellos productos que deben ser sometidos al análisis.

Una gran cancela da acceso al patio, en cuya planta baja se encuentran las siguientes instalaciones: un despacho de profesores, que son espaciosos; hallanse estucadas á fuego y revestidas el piso de mosaico, lo que además de prestarles un aspecto de sencilla elegancia, las dota de las debidas condiciones de higiene.

En el vestíbulo encontrábase, á la izquierda, la portería, con los contadores de gas, agua y electricidad; y á la derecha, las oficinas de Administración, donde se reciben los avisos para los distintos servicios que presta y las muestras de aquellos productos que deben ser sometidos al análisis.

Una gran cancela da acceso al patio, en cuya planta baja se encuentran las siguientes instalaciones: un despacho de profesores, que son espaciosos; hallanse estucadas á fuego y revestidas el piso de mosaico, lo que además de prestarles un aspecto de sencilla elegancia, las dota de las debidas condiciones de higiene.

En el vestíbulo encontrábase, á la izquierda, la portería, con los contadores de gas, agua y electricidad; y á la derecha, las oficinas de Administración, donde se reciben los avisos para los distintos servicios que presta y las muestras de aquellos productos que deben ser sometidos al análisis.

Una gran cancela da acceso al patio, en cuya planta baja se encuentran las siguientes instalaciones: un despacho de profesores, que son espaciosos; hallanse estucadas á fuego y revestidas el piso de mosaico, lo que además de prestarles un aspecto de sencilla elegancia, las dota de las debidas condiciones de higiene.

En el vestíbulo encontrábase, á la izquierda, la portería, con los contadores de gas, agua y electricidad; y á la derecha, las oficinas de Administración, donde se reciben los avisos para los distintos servicios que presta y las muestras de aquellos productos que deben ser sometidos al análisis.

Una gran cancela da acceso al patio, en cuya planta baja se encuentran las siguientes instalaciones: un despacho de profesores, que son espaciosos; hallanse estucadas á fuego y revestidas el piso de mosaico, lo que además de prestarles un aspecto de sencilla elegancia, las dota de las debidas condiciones de higiene.

En el vestíbulo encontrábase, á la izquierda, la portería, con los contadores de gas, agua y electricidad; y á la derecha, las oficinas de Administración, donde se reciben los avisos para los distintos servicios que presta y las muestras de aquellos productos que deben ser sometidos al análisis.

Una gran cancela da acceso al patio, en cuya planta baja se encuentran las siguientes instalaciones: un despacho de profesores, que son espaciosos; hallanse estucadas á fuego y revestidas el piso de mosaico, lo que además de prestarles un aspecto de sencilla elegancia, las dota de las debidas condiciones de higiene.

En el vestíbulo encontrábase, á la izquierda, la portería, con los contadores de gas, agua y electricidad; y á la derecha, las oficinas de Administración, donde se reciben los avisos para los distintos servicios que presta y las muestras de aquellos productos que deben ser sometidos al análisis.

Una gran cancela da acceso al patio, en cuya planta baja se encuentran las siguientes instalaciones: un despacho de profesores, que son espaciosos; hallanse estucadas á fuego y revestidas el piso de mosaico, lo que además de prestarles un aspecto de sencilla elegancia, las dota de las debidas condiciones de higiene.

En el vestíbulo encontrábase, á la izquierda, la portería, con los contadores de gas, agua y electricidad; y á la derecha, las oficinas de Administración, donde se reciben los avisos para los distintos servicios que presta y las muestras de aquellos productos que deben ser sometidos al análisis.

Una gran cancela da acceso al patio, en cuya planta baja se encuentran las siguientes instalaciones: un despacho de profesores, que son espaciosos; hallanse estucadas á fuego y revestidas el piso de mosaico, lo que además de prestarles un aspecto de sencilla elegancia, las dota de las debidas condiciones de higiene.

En el vestíbulo encontrábase, á la izquierda, la portería, con los contadores de gas, agua y electricidad; y á la derecha, las oficinas de Administración, donde se reciben los avisos para los distintos servicios que presta y las muestras de aquellos productos que deben ser sometidos al análisis.

Una gran cancela da acceso al patio, en cuya planta baja se encuentran las siguientes instalaciones: un despacho de profesores, que son espaciosos; hallanse estucadas á fuego y revestidas el piso de mosaico, lo que además de prestarles un aspecto de sencilla elegancia, las dota de las debidas condiciones de higiene.

En el vestíbulo encontrábase, á la izquierda, la portería, con los contadores de gas, agua y electricidad; y á la derecha, las oficinas de Administración, donde se reciben los avisos para los distintos servicios que presta y las muestras de aquellos productos que deben ser sometidos al análisis.

Una gran cancela da acceso al patio, en cuya planta baja se encuentran las siguientes instalaciones: un despacho de profesores, que son espaciosos; hallanse estucadas á fuego y revestidas el piso de mosaico, lo que además de prestarles un aspecto de sencilla elegancia, las dota de las debidas condiciones de higiene.

En el vestíbulo encontrábase, á la izquierda, la portería, con los contadores de gas, agua y electricidad; y á la derecha, las oficinas de Administración, donde se reciben los avisos para los distintos servicios que presta y las muestras de aquellos productos que deben ser sometidos al análisis.

Una gran cancela da acceso al patio, en cuya planta baja se encuentran las siguientes instalaciones: un despacho de profesores, que son espaciosos; hallanse estucadas á fuego y revestidas el piso de mosaico, lo que además de prestarles un aspecto de sencilla elegancia, las dota de las debidas condiciones de higiene.

En el vestíbulo encontrábase, á la izquierda, la portería, con los contadores de gas, agua y electricidad; y á la derecha, las oficinas de Administración, donde se reciben los avisos para los distintos servicios que presta y las muestras de aquellos productos que deben ser sometidos al análisis.

Una gran cancela da acceso al patio, en cuya planta baja se encuentran las siguientes instalaciones: un despacho de profesores, que son espaciosos; hallanse estucadas á fuego y revestidas el piso de mosaico, lo que además de prestarles un aspecto de sencilla elegancia, las dota de las debidas condiciones de higiene.

En el vestíbulo encontrábase, á la izquierda, la portería, con los contadores de gas, agua y electricidad; y á la derecha, las oficinas de Administración, donde se reciben los avisos para los distintos servicios que presta y las muestras de aquellos productos que deben ser sometidos al análisis.

Una gran cancela da acceso al patio, en cuya planta baja se encuentran las siguientes instalaciones: un despacho de profesores, que son espaciosos; hallanse estucadas á fuego y revestidas el piso de mosaico, lo que además de prestarles un aspecto de sencilla elegancia, las dota de las debidas condiciones de higiene.

En el vestíbulo encontrábase, á la izquierda, la portería, con los contadores de gas, agua y electricidad; y á la derecha, las oficinas de Administración, donde se reciben los avisos para los distintos servicios que presta y las muestras de aquellos productos que deben ser sometidos al análisis.

Una gran cancela da acceso al patio, en cuya planta baja se encuentran las siguientes instalaciones: un despacho de profesores, que son espaciosos; hallanse estucadas á fuego y revestidas el piso de mosaico, lo que además de prestarles un aspecto de sencilla elegancia, las dota de las debidas condiciones de higiene.

En el vestíbulo encontrábase, á la izquierda, la portería, con los contadores de gas, agua y electricidad; y á la derecha, las oficinas de Administración, donde se reciben los avisos para los distintos servicios que presta y las muestras de aquellos productos que deben ser sometidos al análisis.

Una gran cancela da acceso al patio, en cuya planta baja se encuentran las siguientes instalaciones: un despacho de profesores, que son espaciosos; hallanse estucadas á fuego y revestidas el piso de mosaico, lo que además de prestarles un aspecto de sencilla elegancia, las dota de las debidas condiciones de higiene.

En el vestíbulo encontrábase, á la izquierda, la portería, con los contadores de gas, agua y electricidad; y á la derecha, las oficinas de Administración, donde se reciben los avisos para los distintos servicios que presta y las muestras de aquellos productos que deben ser sometidos al análisis.

Una gran cancela da acceso al patio, en cuya planta baja se encuentran las siguientes instalaciones: un despacho de profesores, que son espaciosos; hallanse estucadas á fuego y revestidas el piso de mosaico, lo que además de prestarles un aspecto de sencilla elegancia, las dota de las debidas condiciones de higiene.

En el vestíbulo encontrábase, á la izquierda, la portería, con los contadores de gas, agua y electricidad; y á la derecha, las oficinas de Administración, donde se reciben los avisos para los distintos servicios que presta y las muestras de aquellos productos que deben ser sometidos al análisis.

Una gran cancela da acceso al patio, en cuya planta baja se encuentran las siguientes instalaciones: un despacho de profesores, que son espaciosos; hallanse estucadas á fuego y revestidas el piso de mosaico, lo que además de prestarles un aspecto de sencilla elegancia, las dota de las debidas condiciones de higiene.

En el vestíbulo encontrábase, á la izquierda, la portería, con los contadores de gas, agua y electricidad; y á la derecha, las oficinas de Administración, donde se reciben los avisos para los distintos servicios que presta y las muestras de aquellos productos que deben ser sometidos al análisis.

Una gran cancela da acceso al patio, en cuya planta baja se encuentran las siguientes instalaciones: un despacho de profesores, que son espaciosos; hallanse estucadas á fuego y revestidas el piso de mosaico, lo que además de prestarles un aspecto de sencilla elegancia, las dota de las debidas condiciones de higiene.

En el vestíbulo encontrábase, á la izquierda, la portería, con los contadores de gas, agua y electricidad; y á la derecha, las oficinas de Administración, donde se reciben los avisos para los distintos servicios que presta y las muestras de aquellos productos que deben ser sometidos al análisis.

Una gran cancela da acceso al patio, en cuya planta baja se encuentran las siguientes instalaciones: un despacho de profesores, que son espaciosos; hallanse estucadas á fuego y revestidas el piso de mosaico, lo que además de prestarles un aspecto de sencilla elegancia, las dota de las debidas condiciones de higiene.

En el vestíbulo encontrábase, á la izquierda, la portería, con los contadores de gas, agua y electricidad; y á la derecha, las oficinas de Administración, donde se reciben los avisos para los distintos servicios que presta y las muestras de aquellos productos que deben ser sometidos al análisis.

ELIXIR ESTOMACAL DE SAIZ DE CARLOS

Lo recetan los médicos de todas las naciones; es tónico-digestivo y antigástrico.

Esto es muy importante

El 98 por 100 de los enfermos del estómago é intestinos, aunque sus dolencias sean de más de 30 años de antigüedad, curan el dolor de estómago, las acedías, aguas de boca, vómitos, la indigestión, las dispepsias, extrínsecas, diarreas y disenterías, dilatación del estómago, flictera del estómago, neurastenia gástrica, hipercloridria, anemia y clorosis con dispepsia; las cura porque

aumenta el apetito, auxilia la acción digestiva, el enfermo come más, digiere mejor y hay mayor asimilación y nutrición completa. Cura el mareo del mar. Una comida abundante se digiere sin dificultad con una cucharada de Elixir de Saiz de Carlos, de agradable sabor, inofensivo lo mismo para el enfermo que para el que está sano, pudiéndose tomar a la vez que las aguas minero-medicinales y en sustitución de ellas y de los licor

res de mesa. Es de éxito seguro en las diarreas de los niños en todas sus edades. No sólo cura, sino que obra como preventivo, impidiendo con su uso las enfermedades del tubo digestivo. Diez años de éxitos constantes. Exíjase en las etiquetas de las botellas la palabra **STOMALIX**, marca de fábrica registrada. **De venta en la calle de Serrano, núm. 30, farmacia, Madrid, y principales de España, Europa y América.**

Para comprar **camas, colchones y muebles**, desde lo más lujoso hasta lo más modesto, por muy poco dinero; **sólo en los almacenes del Gran Bazar, Atocha, 8, 10 y 12** (Frente a la calle de Carretas).—Antes de comprar visítelos este establecimiento, en la seguridad de encontrar precios más ventajosos que en ninguna otra casa.—Al por mayor grandes descuentos.—Exportación a provincias.—Contratas para el Ejército, Hospitales y Colegios.

Atocha, 8, 10 y 12 (Antes plaza de la Cebada, 1.)

Annuario del Comercio para 1903

Acaba de publicarse este importante libro, sobre el que creemos muy justo llamar la atención del público, puesto que hace veinticinco años viene prestando a la sociedad, y muy especialmente al comercio é industria, un señalado servicio, y sin el que todo el que trabaja difícilmente podría lograr sus deseos.

Este libro, que puede rivalizar con todos los mejores Anuarios franceses é ingleses, y que no solamente es el Anuario del Comercio de España, sino que también el del completo de Portugal, Cuba, Puerto Rico y Repúblicas hispano-americanas, lo contiene todo: Ministerios, Municipios, consumos, correos, telégrafos, beneficencia, comercio, industria y agricultura. Es un tratado de geografía comercial y pone en constante relación al que lo posee con cuantas personas necesita ver ó á las que tenga que escribir. Todo el que necesita emprender un negocio, fundar un periódico, establecer una empresa, encuentra en el Anuario los medios para realizar una propaganda enorme.

El Anuario del Comercio de Bailly-Baillière es el libro en donde todas las clases sociales encuentran materia de consulta sobre cuanto puedan necesitar en direcciones oficiales y particulares, en datos de fabricación y producción, noticias diplomáticas, comercio, industria y parte oficial de España y de todas las Repúblicas donde se habla español.

Esta obra contribuye poderosamente al mejor desarrollo de los negocios, abriendo nuevos horizontes donde el comerciante pueda expendir sus productos, dando á conocer la importancia comercial de cada plaza, haciendo relación detalladísima de cuantas industrias y profesiones se ejercen en las mismas, con indicación de su importancia y nombre de los que las ejercen, pudiendo de esta forma muy fácilmente crearse correspondencias en cada punto donde quiera desarrollar sus negocios, tanto de España como de la América latina, Antillas y Portugal.

En una palabra, todo el que necesita comprar y todo el que necesita vender ha menester consultar á diario este notabilísimo libro, que constituye una de las publicaciones más útiles que se hacen en España, por ser la única que tiene todos sus datos tratados con gran extensión y precisión, como lo justifica la preponderancia de que goza en nuestro país y en el extranjero, donde ha sido objeto de las mayores distinciones en todas las Exposiciones en que se ha presentado.

Para comprar **camas, colchones y muebles**, desde lo más lujoso hasta lo más modesto, por muy poco dinero; **sólo en los almacenes del Gran Bazar, Atocha, 8, 10 y 12** (Frente a la calle de Carretas).—Antes de comprar visítelos este establecimiento, en la seguridad de encontrar precios más ventajosos que en ninguna otra casa.—Al por mayor grandes descuentos.—Exportación a provincias.—Contratas para el Ejército, Hospitales y Colegios.

Atocha, 8, 10 y 12 (Antes plaza de la Cebada, 1.)

Para comprar **camas, colchones y muebles**, desde lo más lujoso hasta lo más modesto, por muy poco dinero; **sólo en los almacenes del Gran Bazar, Atocha, 8, 10 y 12** (Frente a la calle de Carretas).—Antes de comprar visítelos este establecimiento, en la seguridad de encontrar precios más ventajosos que en ninguna otra casa.—Al por mayor grandes descuentos.—Exportación a provincias.—Contratas para el Ejército, Hospitales y Colegios.

Atocha, 8, 10 y 12 (Antes plaza de la Cebada, 1.)

Para comprar **camas, colchones y muebles**, desde lo más lujoso hasta lo más modesto, por muy poco dinero; **sólo en los almacenes del Gran Bazar, Atocha, 8, 10 y 12** (Frente a la calle de Carretas).—Antes de comprar visítelos este establecimiento, en la seguridad de encontrar precios más ventajosos que en ninguna otra casa.—Al por mayor grandes descuentos.—Exportación a provincias.—Contratas para el Ejército, Hospitales y Colegios.

Atocha, 8, 10 y 12 (Antes plaza de la Cebada, 1.)

Para comprar **camas, colchones y muebles**, desde lo más lujoso hasta lo más modesto, por muy poco dinero; **sólo en los almacenes del Gran Bazar, Atocha, 8, 10 y 12** (Frente a la calle de Carretas).—Antes de comprar visítelos este establecimiento, en la seguridad de encontrar precios más ventajosos que en ninguna otra casa.—Al por mayor grandes descuentos.—Exportación a provincias.—Contratas para el Ejército, Hospitales y Colegios.

Atocha, 8, 10 y 12 (Antes plaza de la Cebada, 1.)

Para comprar **camas, colchones y muebles**, desde lo más lujoso hasta lo más modesto, por muy poco dinero; **sólo en los almacenes del Gran Bazar, Atocha, 8, 10 y 12** (Frente a la calle de Carretas).—Antes de comprar visítelos este establecimiento, en la seguridad de encontrar precios más ventajosos que en ninguna otra casa.—Al por mayor grandes descuentos.—Exportación a provincias.—Contratas para el Ejército, Hospitales y Colegios.

Atocha, 8, 10 y 12 (Antes plaza de la Cebada, 1.)

Para comprar **camas, colchones y muebles**, desde lo más lujoso hasta lo más modesto, por muy poco dinero; **sólo en los almacenes del Gran Bazar, Atocha, 8, 10 y 12** (Frente a la calle de Carretas).—Antes de comprar visítelos este establecimiento, en la seguridad de encontrar precios más ventajosos que en ninguna otra casa.—Al por mayor grandes descuentos.—Exportación a provincias.—Contratas para el Ejército, Hospitales y Colegios.

Atocha, 8, 10 y 12 (Antes plaza de la Cebada, 1.)

Para comprar **camas, colchones y muebles**, desde lo más lujoso hasta lo más modesto, por muy poco dinero; **sólo en los almacenes del Gran Bazar, Atocha, 8, 10 y 12** (Frente a la calle de Carretas).—Antes de comprar visítelos este establecimiento, en la seguridad de encontrar precios más ventajosos que en ninguna otra casa.—Al por mayor grandes descuentos.—Exportación a provincias.—Contratas para el Ejército, Hospitales y Colegios.

Atocha, 8, 10 y 12 (Antes plaza de la Cebada, 1.)

Para comprar **camas, colchones y muebles**, desde lo más lujoso hasta lo más modesto, por muy poco dinero; **sólo en los almacenes del Gran Bazar, Atocha, 8, 10 y 12** (Frente a la calle de Carretas).—Antes de comprar visítelos este establecimiento, en la seguridad de encontrar precios más ventajosos que en ninguna otra casa.—Al por mayor grandes descuentos.—Exportación a provincias.—Contratas para el Ejército, Hospitales y Colegios.

Atocha, 8, 10 y 12 (Antes plaza de la Cebada, 1.)

Para comprar **camas, colchones y muebles**, desde lo más lujoso hasta lo más modesto, por muy poco dinero; **sólo en los almacenes del Gran Bazar, Atocha, 8, 10 y 12** (Frente a la calle de Carretas).—Antes de comprar visítelos este establecimiento, en la seguridad de encontrar precios más ventajosos que en ninguna otra casa.—Al por mayor grandes descuentos.—Exportación a provincias.—Contratas para el Ejército, Hospitales y Colegios.

Atocha, 8, 10 y 12 (Antes plaza de la Cebada, 1.)

Para comprar **camas, colchones y muebles**, desde lo más lujoso hasta lo más modesto, por muy poco dinero; **sólo en los almacenes del Gran Bazar, Atocha, 8, 10 y 12** (Frente a la calle de Carretas).—Antes de comprar visítelos este establecimiento, en la seguridad de encontrar precios más ventajosos que en ninguna otra casa.—Al por mayor grandes descuentos.—Exportación a provincias.—Contratas para el Ejército, Hospitales y Colegios.

Atocha, 8, 10 y 12 (Antes plaza de la Cebada, 1.)

Para comprar **camas, colchones y muebles**, desde lo más lujoso hasta lo más modesto, por muy poco dinero; **sólo en los almacenes del Gran Bazar, Atocha, 8, 10 y 12** (Frente a la calle de Carretas).—Antes de comprar visítelos este establecimiento, en la seguridad de encontrar precios más ventajosos que en ninguna otra casa.—Al por mayor grandes descuentos.—Exportación a provincias.—Contratas para el Ejército, Hospitales y Colegios.

Atocha, 8, 10 y 12 (Antes plaza de la Cebada, 1.)

Para comprar **camas, colchones y muebles**, desde lo más lujoso hasta lo más modesto, por muy poco dinero; **sólo en los almacenes del Gran Bazar, Atocha, 8, 10 y 12** (Frente a la calle de Carretas).—Antes de comprar visítelos este establecimiento, en la seguridad de encontrar precios más ventajosos que en ninguna otra casa.—Al por mayor grandes descuentos.—Exportación a provincias.—Contratas para el Ejército, Hospitales y Colegios.

Atocha, 8, 10 y 12 (Antes plaza de la Cebada, 1.)

Para comprar **camas, colchones y muebles**, desde lo más lujoso hasta lo más modesto, por muy poco dinero; **sólo en los almacenes del Gran Bazar, Atocha, 8, 10 y 12** (Frente a la calle de Carretas).—Antes de comprar visítelos este establecimiento, en la seguridad de encontrar precios más ventajosos que en ninguna otra casa.—Al por mayor grandes descuentos.—Exportación a provincias.—Contratas para el Ejército, Hospitales y Colegios.

Atocha, 8, 10 y 12 (Antes plaza de la Cebada, 1.)

PRIMER ANIVERSARIO EL SEÑOR DON MARCOS ORTIZ DE LA TORRE

Falleció el día 9 de Abril de 1902 R. I. P.

Su viuda doña Aurora Avilés, sobrinos doña María Gómez Ortiz de la Torre, D. Julio Niño, Manolita y Julito, y demás parientes,

RUEGAN á sus amigos se sirvan asistir al funeral que por el eterno descanso del alma del finado se celebrará en la iglesia del Buen Suceso de esta corte mañana martes 21, á las diez de la mañana.

Todas las misas que se celebren hoy en la referida iglesia, con el Señor manifiesto, y las de mañana día 21, serán aplicadas por el alma de dicho señor.

Los Excmos. Sres. Obispos de Madrid-Alcalá, Sión, Córdoba y Santander tienen concedidas indulgencias en la forma acostumbrada.

Para comprar **camas, colchones y muebles**, desde lo más lujoso hasta lo más modesto, por muy poco dinero; **sólo en los almacenes del Gran Bazar, Atocha, 8, 10 y 12** (Frente a la calle de Carretas).—Antes de comprar visítelos este establecimiento, en la seguridad de encontrar precios más ventajosos que en ninguna otra casa.—Al por mayor grandes descuentos.—Exportación a provincias.—Contratas para el Ejército, Hospitales y Colegios.

Atocha, 8, 10 y 12 (Antes plaza de la Cebada, 1.)

Para comprar **camas, colchones y muebles**, desde lo más lujoso hasta lo más modesto, por muy poco dinero; **sólo en los almacenes del Gran Bazar, Atocha, 8, 10 y 12** (Frente a la calle de Carretas).—Antes de comprar visítelos este establecimiento, en la seguridad de encontrar precios más ventajosos que en ninguna otra casa.—Al por mayor grandes descuentos.—Exportación a provincias.—Contratas para el Ejército, Hospitales y Colegios.

Atocha, 8, 10 y 12 (Antes plaza de la Cebada, 1.)

Para comprar **camas, colchones y muebles**, desde lo más lujoso hasta lo más modesto, por muy poco dinero; **sólo en los almacenes del Gran Bazar, Atocha, 8, 10 y 12** (Frente a la calle de Carretas).—Antes de comprar visítelos este establecimiento, en la seguridad de encontrar precios más ventajosos que en ninguna otra casa.—Al por mayor grandes descuentos.—Exportación a provincias.—Contratas para el Ejército, Hospitales y Colegios.

Atocha, 8, 10 y 12 (Antes plaza de la Cebada, 1.)

Para comprar **camas, colchones y muebles**, desde lo más lujoso hasta lo más modesto, por muy poco dinero; **sólo en los almacenes del Gran Bazar, Atocha, 8, 10 y 12** (Frente a la calle de Carretas).—Antes de comprar visítelos este establecimiento, en la seguridad de encontrar precios más ventajosos que en ninguna otra casa.—Al por mayor grandes descuentos.—Exportación a provincias.—Contratas para el Ejército, Hospitales y Colegios.

Atocha, 8, 10 y 12 (Antes plaza de la Cebada, 1.)

Para comprar **camas, colchones y muebles**, desde lo más lujoso hasta lo más modesto, por muy poco dinero; **sólo en los almacenes del Gran Bazar, Atocha, 8, 10 y 12** (Frente a la calle de Carretas).—Antes de comprar visítelos este establecimiento, en la seguridad de encontrar precios más ventajosos que en ninguna otra casa.—Al por mayor grandes descuentos.—Exportación a provincias.—Contratas para el Ejército, Hospitales y Colegios.

Atocha, 8, 10 y 12 (Antes plaza de la Cebada, 1.)

Para comprar **camas, colchones y muebles**, desde lo más lujoso hasta lo más modesto, por muy poco dinero; **sólo en los almacenes del Gran Bazar, Atocha, 8, 10 y 12** (Frente a la calle de Carretas).—Antes de comprar visítelos este establecimiento, en la seguridad de encontrar precios más ventajosos que en ninguna otra casa.—Al por mayor grandes descuentos.—Exportación a provincias.—Contratas para el Ejército, Hospitales y Colegios.

Atocha, 8, 10 y 12 (Antes plaza de la Cebada, 1.)

Para comprar **camas, colchones y muebles**, desde lo más lujoso hasta lo más modesto, por muy poco dinero; **sólo en los almacenes del Gran Bazar, Atocha, 8, 10 y 12** (Frente a la calle de Carretas).—Antes de comprar visítelos este establecimiento, en la seguridad de encontrar precios más ventajosos que en ninguna otra casa.—Al por mayor grandes descuentos.—Exportación a provincias.—Contratas para el Ejército, Hospitales y Colegios.

Atocha, 8, 10 y 12 (Antes plaza de la Cebada, 1.)

Para comprar **camas, colchones y muebles**, desde lo más lujoso hasta lo más modesto, por muy poco dinero; **sólo en los almacenes del Gran Bazar, Atocha, 8, 10 y 12** (Frente a la calle de Carretas).—Antes de comprar visítelos este establecimiento, en la seguridad de encontrar precios más ventajosos que en ninguna otra casa.—Al por mayor grandes descuentos.—Exportación a provincias.—Contratas para el Ejército, Hospitales y Colegios.

Atocha, 8, 10 y 12 (Antes plaza de la Cebada, 1.)

Para comprar **camas, colchones y muebles**, desde lo más lujoso hasta lo más modesto, por muy poco dinero; **sólo en los almacenes del Gran Bazar, Atocha, 8, 10 y 12** (Frente a la calle de Carretas).—Antes de comprar visítelos este establecimiento, en la seguridad de encontrar precios más ventajosos que en ninguna otra casa.—Al por mayor grandes descuentos.—Exportación a provincias.—Contratas para el Ejército, Hospitales y Colegios.

Atocha, 8, 10 y 12 (Antes plaza de la Cebada, 1.)

Para comprar **camas, colchones y muebles**, desde lo más lujoso hasta lo más modesto, por muy poco dinero; **sólo en los almacenes del Gran Bazar, Atocha, 8, 10 y 12** (Frente a la calle de Carretas).—Antes de comprar visítelos este establecimiento, en la seguridad de encontrar precios más ventajosos que en ninguna otra casa.—Al por mayor grandes descuentos.—Exportación a provincias.—Contratas para el Ejército, Hospitales y Colegios.

Atocha, 8, 10 y 12 (Antes plaza de la Cebada, 1.)

Para comprar **camas, colchones y muebles**, desde lo más lujoso hasta lo más modesto, por muy poco dinero; **sólo en los almacenes del Gran Bazar, Atocha, 8, 10 y 12** (Frente a la calle de Carretas).—Antes de comprar visítelos este establecimiento, en la seguridad de encontrar precios más ventajosos que en ninguna otra casa.—Al por mayor grandes descuentos.—Exportación a provincias.—Contratas para el Ejército, Hospitales y Colegios.

Atocha, 8, 10 y 12 (Antes plaza de la Cebada, 1.)

Para comprar **camas, colchones y muebles**, desde lo más lujoso hasta lo más modesto, por muy poco dinero; **sólo en los almacenes del Gran Bazar, Atocha, 8, 10 y 12** (Frente a la calle de Carretas).—Antes de comprar visítelos este establecimiento, en la seguridad de encontrar precios más ventajosos que en ninguna otra casa.—Al por mayor grandes descuentos.—Exportación a provincias.—Contratas para el Ejército, Hospitales y Colegios.

Atocha, 8, 10 y 12 (Antes plaza de la Cebada, 1.)

Para comprar **camas, colchones y muebles**, desde lo más lujoso hasta lo más modesto, por muy poco dinero; **sólo en los almacenes del Gran Bazar, Atocha, 8, 10 y 12** (Frente a la calle de Carretas).—Antes de comprar visítelos este establecimiento, en la seguridad de encontrar precios más ventajosos que en ninguna otra casa.—Al por mayor grandes descuentos.—Exportación a provincias.—Contratas para el Ejército, Hospitales y Colegios.

Atocha, 8, 10 y 12 (Antes plaza de la Cebada, 1.)

Para comprar **camas, colchones y muebles**, desde lo más lujoso hasta lo más modesto, por muy poco dinero; **sólo en los almacenes del Gran Bazar, Atocha, 8, 10 y 12** (Frente a la calle de Carretas).—Antes de comprar visítelos este establecimiento, en la seguridad de encontrar precios más ventajosos que en ninguna otra casa.—Al por mayor grandes descuentos.—Exportación a provincias.—Contratas para el Ejército, Hospitales y Colegios.

Atocha, 8, 10 y 12 (Antes plaza de la Cebada, 1.)

Para comprar **camas, colchones y muebles**, desde lo más lujoso hasta lo más modesto, por muy poco dinero; **sólo en los almacenes del Gran Bazar, Atocha, 8, 10 y 12** (Frente a la calle de Carretas).—Antes de comprar visítelos este establecimiento, en la seguridad de encontrar precios más ventajosos que en ninguna otra casa.—Al por mayor grandes descuentos.—Exportación a provincias.—Contratas para el Ejército, Hospitales y Colegios.

Rodríguez Salgado

Instalaciones de luz eléctrica, motores, timbres, teléfonos, pararrayos y tubos acústicos.—Lámparas de arco é incandescentes de las mejores marcas.

Corredera Baja núm. 21, tienda (CONTIGUO AL TEATRO DE LARA) Teléfono número 431. Pídanse presupuestos.

ATOCHA, 34 HOTEL DE VENTAS ATOCHA, 34 Unico Establecimiento oficial de esta índole en España.

ATOCHA, 34 MUEBLES ATOCHA, 34 Grandes existencias de todo lo necesario para amueblar una casa con lujo ó modestamente. Compra directa y venta en comisión de muebles y objetos de todas clases. Gran surtido de camas á precios reducidos.

ATOCHA, 34—TELÉFONO 860—ATOCHA, 34

Nuevo Motor „Benz“ á gas pobre desde 4 á 150 caballos.—Aplicable á todas las industrias.

Consumo por caballo-hora: 1 á 3 centimos. La fuerza motriz más económica. Referencias de primer orden.

Sin caldera ni gasómetro. Motores „BENZ“ á gas común, á gasolina y á alcohol. Motores eléctricos y dinamos.

RICHARD GANS, Princesa, 63, Madrid.

VINOS DE MALAGA Se garantiza su legitimidad.—Propio para enfermos.

Representante en Madrid: **San Lorenzo, 4, principal**

ELECTRICIDAD FONÓGRAFOS Y GRAMÓFONOS

Arco voltaicos desde 85 pesetas.—Lámparas incandescentes „Holandesas“.—Ventiladores eléctricos Edison.—Fonógrafos y diafragmas Bettini.—Cilindros y discos baratísimos.—Máquinas de escribir.—Material especial para iluminaciones.—Tulipas de fantasía á 0,75.—Se hacen instalaciones de luz y timbres.

UREÑA Barquillo, 14 y Saucó, 1.—Madrid

Oposiciones próximas á CORREOS Preparación especial para el ingreso en el Cuerpo de Correos, bajo la dirección de D. Serafín Cervellera, jefe de Administración civil y director de sección del Cuerpo de Telégrafos. Plaza de Bilbao, 10, segundo.—Horas 10 mañana á 4 tarde.

ELADIO SANZ SASTRE PARA CABALLEROS Trajes de americana desde 30 pesetas en adelante. Gabinetes entretiem. 45 —

PARA NIÑOS Traje para primera comunión. Traje americano. 12,50 ps. Traje de blusa. 15 — Traje de niña. 5 — Trajes impermeabilizados.

28, Barquillo, 28

EL SEÑOR D. GUILLERMO PETIT Y ULLOA

Ingeniero Jefe de segunda clase del Cuerpo de Caminos, Canales y Puertos, Comendador de la Orden de Isabel la Católica

FALLECIÓ en Arroyo del Puero (Cáceres) el día 14 de Abril á las seis de la mañana

R. I. P.

Sus hermanos doña Luisa y D. Germán, sobrinos doña Dolores Millán de Vega Inclán y D. Germán Millán, primos carnales doña Josefa Velasco, D. Manuel Velasco y D. José María Ulloa, Marqués de Castroserna, y demás familia,

RUEGAN á sus amigos se sirvan encomendarle á Dios.

No se reparten esquelas.

GRAND CORDON D'ESPAGNE Champagne Gratien & Meyer (Epernay)

Es reconocido por sus consumidores como el más superior de todos. Se vende en los mejores hoteles, restaurantes, botillerías y ultramarinos.

Agente general: **Juan Boncero Valverde, n.º 4 MADRID**

LONDON HOTEL RUSSELL

Situación admirable con magníficas vistas sobre el Jardín de Russell Square. El Hotel está situado en las Estaciones de los Caminos de Hierro del Norte y del Sur. A dos minutos del Museo Británico y á muy corta distancia de todos los Teatros, Colinas francesas, Jardines de invierno y veranos, Oxford Street, Regent, etc.

LUZ ELÉCTRICA

ARGUS DE LA PRESSE FONDÉ EN 1873 LE PLUS ANCIEN BUREAU DE COUPURES DE JOURNAUX

« Pour être sûr de ne pas laisser échapper un journal qui aurait nommé, il était abonné à l'Argus de la Presse, qui lit, découpe et traduit tous les journaux du monde, et en fournit des extraits sur n'importe quel sujet. »

L'Argus de la Presse se charge de toutes les recherches rétrospectives et documentaires qu'on voudra bien lui confier.

L'Argus lit 8.000 journaux par jour. Ecrire 14, rue Drouot, Paris.

Manuela Gómez MODISTA Sra. Teresa, 16, pral. dcha.

HUESPEDES Buenas habitaciones, luz eléctrica, precios módicos. PIZARRO, 11, 2.º

HOTEL DE ROMA Puerta del Mar, 26 (Antigua Alameda) MÁLAGA

Este hotel tiene habitaciones al alcance de todas las fortunas, está montado á la moderna y es el más recomendable, especialmente por la cocina.

Hay ascensor, luz eléctrica, baños en los pisos. Omnibus é intérprete á la Estación.

Recomendamos á nuestros lectores el magnífico Hotel de este mismo nombre establecido en Madrid, en sitio céntrico, con entrada de carruajes hasta el vestíbulo, con un esmerado servicio y todas las comodidades necesarias.

Caballero de Gracia, 23 MADRID

PARIS HOTEL LOUIS-LE-GRAND 2, Rue Louis-Le-Grand

Cerca de la Opera y de los grandes Boulevares. Pensión desde 9 francos. Habitación desde 4. Cocina esmerada. Teléfono 32.032. Se habla español.

Con la fabricación de todas las piezas que constituyen el contador de Energía Eléctrica

VATIMETRO B y B se ha creado en España una nueva industria que ocupa gran número de obreros. Más de 10.000 contadores en servicio, en España y Extranjero.

SOCIEDAD ANÓNIMA ESPAÑOLA FUENCARRAL, 134, MADRID

SEÑOR EXTRANJERO Compra tapices valiosos y objetos de arte, sin corredores. LISTA CORREOS 18.735

SOMBREROS DE PAJA Gran surtido p.º caballero y niños. Venta por la misma fábrica 17, PUEBLO, 17

Ibarra y Compañía SEVILLA

LÍNEA REGULAR DE VAPORES Entre Bilbao, Sevilla, Marsella y Puertos intermedios

Despachos semanales de dos puertos comprendidos entre Bilbao y Marsella.

Servicio semanal entre Pasajes, Gijón y Sevilla. Tres salidas semanales de todos los puertos hacia Sevilla.

Se admiten cargas á flete corrido para Rotterdam y puertos del Norte de Francia.

Para más informes, oficinas de la Dirección y D. Joaquín, coHarguinatario.

Bodega del Carmen

MADRID—39, Calle de la Libertad, 39—MADRID

DEPÓSITO DE LA EXQUISITA SIDRA CHAMPAGNE DEPÓSITO DE LOS VINOS DE BURDEOS

ASTURIAS RON, COGNAC Y CHAMPAGNE de Villavieja (Asturias) de Roger Arcin Fils et C.ª

Caja de 12 botellas, 15 ptas.—Botella, 1,50 LE BOUSCAT-BORDEAUX

EL DIA COMPAÑÍA ANONIMA DE SEGUROS

Capital social: 10.000.000 de pesetas Seguros contra incendios: Seguros marítimos: Seguros de valores

Sólidas garantías; capital constituido por Consolidado inglés; Consolidado del Imperio alemán; Deuda amortizable del 5 por 100; Acciones de la Banque française pour le Commerce et l'Industrie; Inmueble, etc., etc.

Pólizas de completa garantía para los asegurados. Liquidación rápida de los siniestros. Pago por mediación del Banco Hispano Americano.

Delegación en Madrid: **PRECIADOS, 42, entresuelo**

COMISIONES Y REPRESENTACIONES COMERCIALES EN PORTUGAL Admitense con referencias del Consulado de España en el Journal de Noticias.—R. A.—Oporto.

La Fundación Tipográfica DE Richard Gans, Madrid ha suministrado todo el material para el „Diario Universal“.

Pastillas BONALD Cloro-boro