

Butlletí oficial de l' Associació Mútua de previsió y socors del mateix nom. Estatuts aprovats per l' Autoritat. Sortirà un cop cada mes.

Director: lo President del C. G. d' A.—Administrador: lo vocal pe 'l periódich.—S' admet col·laboració de tots los associats
Totas las comunicacions serán dirigidas al domicili social: LAURIA, 8, 1.^{er}, 1.^a

HORAS D' OFICINA: De 9 á 1 del mati y de 4 á 9 tarde.—Días festius de 10 á 1 mati.—Lo President reb al públich de 9 á 11 y de 6 á 8.
HORAS DE COBRO: Cada dia al Lloch Social y lo primer diumenge de cada mes, de 10 á 12 mati, á totas las seccions y subseccions.

SITUACIO
4 Febrer 1906 Associats inscrits: **11902** • Capital inamovible: Ptas. **226.184'60**

Nostres Mutualistas

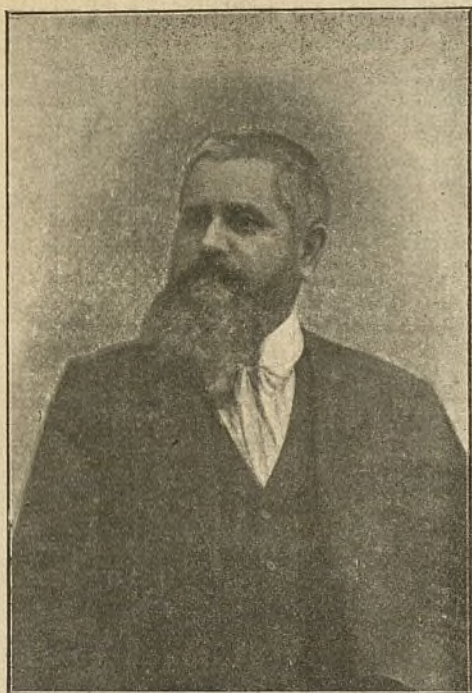

En Andreu Aluja Forné (mat. 4510)
President del C. d' A. de la sub. 124
Valls



En Manel Cañellas Farré (mat. 92)
Individuo del Concill de Revisió de Comptes
President del C. d' A. de la secció 13. Clot

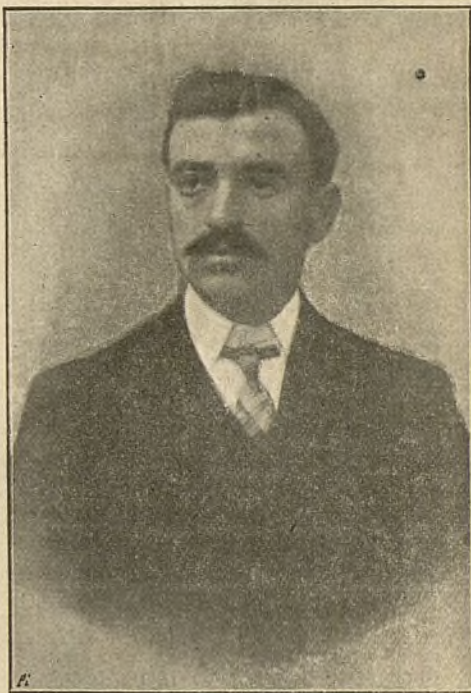

En Joseph Brosa y Rius
President del C. d' A. de la sub. 128
Esparraguera

Assambleas seccionarias y subseccionarias del 24 de Febrer á las 9 y mitja de la nit

Lo Concill General d' Administració, en sessió extraordinaria celebrada lo dia 19 de Janer, per estudiar d' entre las proposicions presentadas, las que fossin pertinents per esser sotmesas á l' ordre del dia de la prop-vinenta Assamblea General, va acordar per unanimitat, acceptarne dos que per representar modificacions ó adicions als Estatuts, d' acort ab los articles 40 y 45 dels mateixos, someterá á l' ordre del dia de las Assambleas seccionarias y subseccionarias en forma de preguntas per esser contestadas SI ó NO y procedir al nomenament del delegat que té de trasmetrer lo vot mandatari á l' Assamblea General.

Igualment en sessió extraordinaria celebrada per dit C. G. d' A. lo dia 30 de Janer, va acordar la forma y ordre de votacions de ditas Assambleas. En altre lloch d' aquest número venen formuladas las preguntas y dits acorts.

Tenint en compte l' esperit altruista que revela una de las proposicions y la reforma de caràcter administratiu convenient al bon funcionament, servey, clasificació y reglamentació de las seccions y subseccions qu' informa l' altre, lo C. G. d' A. va acordar per unanimitat patrocinar l' afirmativa y recomanar lo vot favorable á tots los associats.

En lo moment d' entrar en máquina aquest número inscribim l' associat n.º **12021**

Associats que treballan

Per acort del Concell General d'Administració s'han creat tres distintius corresponents a tres medalles de coure, plata y or, que seran entregadas als Associats, a mida que tinguin proposats a l'Associació 100, 200 ó 500 associats.

Aquesta llista inclou las proposas fetas fins al Mat. 11.902.

Mat.	Nom del Associat proponent	Proposats
1	Joan Píñol Pereantón.	500
990	Enrich Ventas González.	500
235	Miquel Serra Estruch.	500
55	Joseph Nausa Ferrando.	445
171	Pere Vallis Molas.	300
201	Francesch Mir Escuder.	237
131	Joan Santamaria Rosell.	204
1167	Joaquim Sala Alemany.	184
476	Ricart Forga Puig.	180
6741	Joan Masuet Alsina.	184
1115	Joseph Figueras Alegre.	172
5923	Ramón Brós Roca.	165
1221	Francisco Matas Colomer.	147
4995	Joseph Bolet Via.	145
7616	Francesch Sugrañes Biscarrués.	139
1126	Vicens Amat y Pi.	139
12	Joan Píñol Opisso.	127
828	Jaume Amat Lloveras.	125
9769	Joan Turmo Bericat.	124
2739	Maximino Ribó y Masdeu.	121
11	Eduart Forn Tort.	118
18	Feliu Píñol Opisso.	113
108	Pere M. Codina Soldevila.	110
1021	Baldomero Carbonell Lladó.	105
7123	Rosendo Vallis Peña.	103
7018	Joseph Anglada Bassols.	102
6220	Joseph Vich Tocavent.	101
9411	Anton Barrera Massó.	97
478	Ricart Rojo Velázquez.	97
4704	Domingo Berenguer Sala.	93
9	Conrat Tapias Giralt.	86
295	Joan Ribó Mitjans.	86
1385	Pere Trias Ganduxé.	76
4244	Domingo Piñana Homedes.	75
6379	Arcadi Pallé Serrapiñana.	73
7665	Joseph Más Martorell.	72
2322	Agusti Esteve Busquets.	70
1004	Francisco Oliver Juliachs.	66
11050	Joseph Torroella Cardoner.	61
414	Francisco de X. Tobella d' Argila.	61
11052	Ramón Margineda Benavent.	60
666	Llorens Sola Panicello.	59
1090	Francisco Gorgas Suñer.	57
7457	Bernabé Martí Bofarull.	56
185	Ramon Bernaldo Fernández.	52
2321	Joseph M.ª Esteve Busquets.	52
3698	Joan Corrons Oliveras.	52
1051	Llorens Perez Arumí.	51
1408	Frederich Pons Solas.	50
804	Victor Oliva Sala.	50
86	Joan Ortega Martos.	50
8264	Pere Nadal Riera.	49
210	Tomás Pascual de la Cruz.	49
8332	Jaume Arqués Balart.	48
2009	Benet Martra Batlle.	47
3184	Joan Miralles Martí.	47
5978	Maurici Catllà Basullas.	47
1251	Joan Marsal Brunet.	46
1641	Jaume Vigo Rovira.	44
16	Eloy Ribas Serrabassa.	44
5342	Rud. Lluís Febrés Llinás.	42
397	Joseph Martinez Mascaró.	40
3501	Anton Muniesa Elias.	40
9616	Pere Arjalaguer Fussimanya.	40
1412	Salvador Olivella Carreras.	39
8403	Gervasi Buscaróns Piera.	39
1417	Jaume Serra Iglesias.	39
7306	Francisco Sastre Faya.	39
5384	Sebastià Comas Feliu.	39
26	Benet Soler Vidal.	38
533	Eloy Font Boter.	38
7460	Joseph Corominas Capdevila.	38
280	Roman Pujol Servat.	37
505	Francisco Pomar Garcia.	37
5994	Esteve Justafre Sabé.	36
618	Mateu Mateu Diviu.	36
766	Joseph Mas Alemany.	36
6046	Diego Mujal Subirana.	36
7375	Joan Bacardit Tassias.	35
114	Cosme Illescas Carreras.	35
1341	Joan Pons Cartanyá.	34
7014	Emilio Pou Magraner.	34
704	Thomas Buxó Pujadas.	33
378	Enrich Alemany Carreras.	33
428	Joseph Homs Fornells.	32
3779	Joseph Tolosa Roca.	32
132	Rosendo Felip Bonjoch.	31
477	Pere Isern Alier.	30
903	Miquel Casals Masiques.	30
718	Domingo Sabatè Arnau.	30
9649	Baldiri Lleys y Romanayach.	30

Nota: Segons acort de Concell General d'Administració a tot associat qu' en presenti un ab l'anticipo dels 10 anys l'hi son abonadas 10 proposas per los efectos d' aquesta llista y de l' obtenció de la medalla corresponent.

Al arribar a 500 los número de proposats, deixarán de registrarse las novas proposas, per lo que aconsellem s' anotin en nom d' altre associat no guanyador de la medalla d' or.

Punts de Recaudació

Secció 1.—Societat «Clarís», Sant Pau, 83.
Secció 2.—«Ateneo Graciense», Major, 27 1.er, Gracia.
Secció 3.—«Orfeo de Sans», Alcolea, 8, 1.º.
Secció 4.—«Niu Guerrer», Ample, 59, principal.
Secció 5.—«Círculo Propietarios», Esmeralda, 29, (Gracia).
Secció 6.—«R. S. Colombófila», carrer Fernando VII, 40.
Secció 7.—«Centre Autonomista Fivaller», carrer Aribau, 21.
Secció 8.—«C. Liberal Monárquico», Balboa, H, (Barficta).
Secció 9.—Carrer de la Sagrera, 20, (sastreria).
Secció 10.—Cortes, 694, baixos, (entre Girona y Bailén).
Secció 11.—Carrer S. Joseph 135, café (la Bordeta).
Secció 12.—Café de la viuda Sisa, Major, 208, (Gracia).
Secció 13.—Carrer Montaña 62, tenda, (Clot).
Secció 14.—Carrer Valencia, 403, baixos.

Sub-secció 102. Vilanova y Geltrú.—«Fomento del Trabajo».
Sub-secció 103. Sabadell.—Café Euterpe (entrant carrer S. Joan).
Sub-secció 104. Sitges.—Café Xarmada, Parellada, 3.
Sub-secció 105. Corro del Vall.—Domicili d' en Eloy Font.
Sub-secció 106. Vilassar de Mar.—Camí Real, 8, tenda.
Sub-secció 107. Figueras.—Carrer Besalú, 17, tenda.
Sub-secció 108. Cardona.—Domicili del President, Princep, 3.
Sub-secció 109. Sant Genís de Vilassar.—Carrer del Mar, 48.
Sub-secció 110. Mataró.—Carrer de Barcelona, 28.
Sub-secció 111. Sant Feliu de Guixols.—Sant Domingo, 98.
Sub-secció 112. Esplugas de Francolí.—Torres Jordi, 5.
Sub-secció 113. Tarrasa.—Carretera de Moncada, 199.
Sub-secció 114. Artés.—Casino Artesench.
Sub-secció 115. La Junquera.—Carrer Major, 42, 1.er.
Sub-secció 116. Prat del Llobregat.—Carrer de la Bunyola.
Sub-secció 117. Vendrell.—Doctor Robert, 10 bis, segon.
Sub-secció 118. Martorell.—Lliga d' Agricultors.
Sub-secció 119. Tortosa.—Carrer Estació, (casa Prades).
Sub-secció 120. Vilafranca.—Café Comercio, Plassa S. Joan.
Sub-secció 121. Manresa.—«Ateneo Obrero Manresano».
Sub-secció 122. Badalona.—Carrer del Centro, 4.
Sub-secció 123. Sallent.—Carrer del Cos, 52, botiga.
Sub-secció 124. Valls.—«Associació Catalanista».
Sub-secció 125. Puigcerdá.—Carrer d' Espanya, n.º 3.
Sub-secció 126. Amposta.—Sant Joan, 8, tenda.
Sub-secció 127. Granollers.—«Cámara Agrícola del Vallés».
Sub-secció 128. Esparraguera.—Carrer de Caballés, 10.
Sub-secció 129. Arenys de Munt.—Carrer Nou, 3.
Sub-secció 130. Calaf.—Fonda Viuda Rosell, Plassa Major, 2.
Sub-secció 131. Vich.—Plassa Nova, 3, tenda.
Sub-secció 132. Suria.—Carretera, 17, tenda.
Sub-secció 133. Castellnou.—Secretaria Ajuntament Basella.
Sub-secció 134. Tremp.—Carrer Horno, 35, 1.º.
Sub-secció 135. Sant Joan de Vilatorrada.—Puenle, 6, tenda.
Sub-secció 136. Navarres.—Plassa Llobregat, 2, tenda.
Sub-secció 137. Tarragona.—Rambla Sant Carlos, 29, 1.ª.
Sub-secció 138. Riudeperas.—Carrer Major n.º 12.
Sub-secció 139. Igualada.—Carrer S. Isidro n.º 55.
Sub-secció 140. Cornellá.—Carrer Major n.º 103.
Sub-secció 141. La Garriga.—Carrer Calabria, 45, café.
Sub-secció 142. Manlleu.—Plassa Major, 3, sastreria.
Sub-secció 143. Reus.—Centro de Lectura.
Sub-secció 144. Port de la Selva.—Café Mallol (V. Corominas).
Sub-secció 145. Brañim.—Carrer de Jesús, 6.
Sub-secció 146. Molins de Rey.—Carretera, 121.
Sub-secció 150. Port Bou.—Domicili de «La Congesta».
Sub-secció 151. Vilabella.—Escuela pública de noys.
Sub-secció 152. Roda (Vich).—Carrer Manlleu, 11.
Sub-secció 153. Viladecaballs.—Carrer Major, 38.
Sub-secció 154. S. Pol de Mar.—Carrer Camp, 1.
Sub-secció 157. Palamós.—Casa Xaruch, Carrer de la Volta.
Sub-secció 158. Corbera del Llobregat.—Casa de la Vila.

Fondos disponibles

ENTRADAS

Existencia en caixa anterior Ptas. 13039'65
Recaudat fins al 4 de Febrer » 9553'50
TOTAL Ptas. 22593'15

SORTIDAS

Pagos efectuats durant el mes Ptas. 6274'70
SALDO CAIXA DISPONIBLE Ptas. 16318'45

Capital inamovible

lo dia 4 de Febrer de 1906

Capital en 7 de Janer Ptas. 206.500'60
Recaudat fins a 4 Febrer » 19.699
Total » 226.199'60
Retorn per morts y dimitits » 15
Total Capital inamovible » 226.184'60

CONCELL DE REVISIÓ DE COMPTES

Examinada la comptabilitat de L' AMICH DEL POBLE CATALÁ, resultan los llibres al corrent fins al dia

Examinats los comprobants de fondos disponibles resultan d' acort ab los comptes aprobats per lo Concell General.

Lo saldo existent en caixa disponible es en data 7 de Janer de 13.039'65 ptas., y lo capital inamovible rentistich y d' edifici importa en conjunt 206.500'60 ptas.

Los títols amortisable 5' 10 serie D núms. 13.882, 13.883, y 14.4'9 anotats com a depositats al Banc de Barcelona, estan d' acort ab lo resguart lliurat pet dit establiment.

Per la compra de los títols d' amortisable s' han empleat as 35.868'75 pessetas de la recaudació de 7 de Janer mes 1.534'50 pessetas recaudadas fins al dia 10 en virtud d' acort del Concell General.

Barcelona 3 Febrer de 1906.

Lo Conciller de torn,
ROSENDO VALLS.

Lo President,
ENRICH VENTAS.

RECAUDACIO TOTAL

del dia 7 de Janer al 4 de Febrer de 1906

Punts de recaudació	Dis- ponibles	Inamovibles		Suscrip- cio bordets y orfanets
		Penyoras	Cuotas	
Lloch social.	9553'50	147'50	8973.	25.
Seccions:				
1. Barcelona.	100.	7'75	185.	
2. Gracia.	63	6'25	203.	5.
3. Sans.	7'50	0.	69.	
4. Barcelona.	51.	2'25	128.	
5. Gracia.	106.	4'75	457.	5'55
6. Barcelona.	90'50	4.	195.	4'40
7. Barcelona.	128'50	11'75	500.	6'10
8. Barceloneta.	75.	5'75	321.	
9. La Sagrera.	30.	2'75	159.	
10. Barcelona.	33.	2'25	73.	
11. La Bordeta.	130'50	2'75	430.	
12. Gracia.	68.	2'25	230.	5.
13. Clot.	42'25	0'25	39.	
14. Poblet.	N.	N.	N.	
Subseccions:				
101. Llinás.	D.	D.	D.	
102. Vilanova.	135.	7.	399.	
103. Sabadell.	141'50	5'50	388.	
104. Sitges.	144.	9'25	497.	
105. Corro del Vall.	6.	0.	63.	
106. Vilassar.	82'75	8.	194.	
107. Figueras.	16.	0.	78.	
108. Cardona.	38'50	1'25	154.	
109. S. Genís de Vilassar.	61'50	1'75	151.	
110. Mataró.	74.	2'50	201.	
111. S. Feliu de Guixols.	160.	7.	817.	
112. Esplugas de Francolí.	0.	0.	4.	
113. Tarrasa.	56.	2'50	213.	
114. Artés.	86.	2'25	285.	
115. La Junquera.	5.	0'25	33.	
116. Prat del Llobregat.	21.	0'25	69.	
117. Vendrell.	9'50	0.	30.	
118. Martorell.	3.	0.	9.	
119. Tortosa.	0.	0'75	139.	
120. Vilafranca.	171'50	2.	783.	
121. Manresa.	146'75	7'25	414.	
122. Badalona.	108.	3'75	269.	
123. Sallent.	39.	2.	72.	2'40
124. Valls.	17.	1'75	74.	
125. Puigcerdá.	15.	0'25	74.	
126. Amposta.	0.	0.	0.	
127. Granollers.	7.	0'25	16.	
128. Esparraguera.	21'50	1.	39.	
129. Arenys de Munt.	0.	0.	17.	
130. Calaf.	6'25	0'75	26.	
131. Vich.	42.	4.	244.	
132. Suria.	10'50	1.	34.	
133. Castellnou (Basella).	13.	0.	52.	
134. Tremp.	R.	R.	R.	
135. S. Joan Vilatorrada.	35'50	8'75	194.	
136. Navarres.	38'50	2.	218.	
137. Tarragona.	85.	3'75	279.	
138. Riudeperas.	9'50	0'50	37.	
139. Igualada.	30'75	2'25	111.	
140. Cornellá.	23'50	0'25	36.	1.
141. La Garriga.	1'25	0.	3.	
142. Manlleu.	81.	0.	72.	
143. Reus.	49.	1.	203.	
144. Puerto de la Selva.	67.	0.	106.	
145. Brañim.	86'50	0.	184.	
146. Molins de Rey.	2.	0.	21.	
147. En organisiació.	N.	N.	N.	
148. Id.	N.	N.	N.	
149. Garriguella.	N.	N.	N.	
150. Port-Bou.	29.	0.	107.	
151. Vilabella.	12.	0.	37.	
152. Roda (Vich).	N.	N.	N.	
153. Viladecaballs.	N.	N.	N.	
154. Sant Pol de Mar.	N.	N.	N.	
155. En constitució.	N.	N.	N.	
156. Id.	N.	N.	N.	
157. Palamós.	N.	N.	N.	
158. Corbera del Llobregat.	N.	N.	N.	
TOTALS.	9553'50	291	19408 291	54'45

Avis a las subseccions

Dintre breus dias las subseccions reberán la circular acordada publicar per las Comissions Administrativas y de Propaganda reunidas, reglamentant las subvencions a escuelas y son funcionament baix la gestió dels concells subseccionaris

Associats inscrits pera l' any 1906 (continuació).

mat. n.º		mat. n.º		mat. n.º		mat. n.º	
Carles Delmás Netto,	10540	Buenaventura Bosom y Cairól.	10648	Juan Tuset Colomé.	10756	Dionis Andia Valduque.	10864
Teresa Ferreri Bosch,	10541	Rosa Bosom y Cairól.	10649	Dolors Tuset Colomé.	10757	Joséphs Riba Rigolfas.	10865
Carles Delmás Ferreri,	10542	Benito Quintela Sabá.	10650	Pere Onés Balagué.	10758	Eugenia Vallés Sabaté.	10866
Joan Deltor Villá,	10543	Carme Gabardós Canals.	10651	Teresa Ginestá Alvareda.	10759	Pere Payerol Pagés.	10867
Josepha Villá Coll,	10544	Catarina Quintela Gabardós.	10652	Jaume Onés Ginestá.	10760	Francisca Muntadas Badal.	10868
Sebastian Paltré Roig,	10545	Joan Ramón Llibre.	10653	Victor Thirion y Marulagoitia.	10761	Felipe Climent Povil.	10869
Enrique Oriol Marés,	10546	Matéu Cisa y Ferrés.	10654	Baldiri Serra Tristany.	10762	Cinta Andreu Molins.	10870
Rosa Nadal Torrent,	10547	Eutini Perez y Arumi.	10655	Margarida Güell Masolive.	10763	Manuel Montagut Pallarés.	10871
Rosa Pares Fàbrega.	10548	Dolors Caviglia y Anyé.	10656	Antonio Plana Abellana.	10764	Francisco Mirall Ortega.	10872
Pedro Vergés Bisbe.	10549	Llorens Pérez y Caviglia.	10657	Ramón Fargas Plana.	10765	Francceh Vidiella Vidiella.	10873
Antonio Grau Manero.	10550	Teresa García Capsir.	10658	Francisco Fargas Plana.	10766	Josepha Vidiella Vidiella.	10874
Lidia Falcó Cervera.	10551	Joseph Torrente García.	10659	Teresa Plana Abellana.	10767	Pilar Martínez Altes.	10875
Sebastian Grau Falcó.	10552	Joseph Maria Roca y Sola.	10660	Emilia Fargas Plana.	10768	Pilar Altes Grua.	10876
Joseph Borrell Trapé.	10553	Elisa Mariné y Aymerich.	10661	Jaime Plana Abellana.	10769	Josefina Curto Carbó.	10877
Ernesto Borrell Trapé.	10554	Santiago Mariné y Aymerich.	10662	Ramona Marfull y Sanch.	10770	Isabel Escudero Moragrega.	10878
Ramón Borrell Trapé.	10555	José Mariné y Aymerich.	10663	Felix Satué Bernard.	10771	Cárla Picart Mundo.	10879
Maria Montserrat Mir Escuder.	10556	Sebastià Bonet Coca.	10664	Angela Aulet Boix.	10772	Carmen Picart Mundo.	10880
Joseph Solá Brugada.	10557	Concepció Durán Sala.	10665	Teresa Aulet Boix.	10773	Manuela Picart Mundo.	10881
Gertrudis Bandrell Cordonedá.	10558	Joseph Bonet y Durán.	10666	Edelmina Hierro Marcos.	10774	José Villalba Piñana.	10882
Joseph Solá Bandrell.	10559	Francisco Bonet Durán.	10667	Joan Gómez Furnells.	10775	Rosa Navarro Gas.	10883
Ezequiel Solá Bandrell.	10560	Antonia Montserrat Guitart.	10668	Enrich Gómez y Furnell.	10776	Francisco Ferreras Barberá.	10884
Enrich Solá Bandrell.	10561	Rosendo Valls Peña.	10669	Enriqueta Fornells Soler.	10777	Remey Segura Gosch.	10885
Conrat Solá Bandrell.	10562	Maria Marqués Barrera.	10670	Victor Parés Aloy.	10778	Rosa Segura Gosch.	10886
Paula Duro Gili.	10563	Joseph Vallés Marqués.	10671	Lluís Asenjo Ubach.	10779	Félix Creus Campañá.	10887
Florenci Torras Carreras.	10564	Agnstina Marginedas Torelló.	10672	Francisco Solé Segura.	10780	Ramón Dardiña Mula.	10888
Jaume Camps Augé.	10565	Joseph Maria Bruna y Marginedas.	10673	Josepha Solé Segura.	10781	Julia Trebol Manicoll.	10889
Josepha Camps Augé.	10566	Maria Bruna y Marginedas.	10674	Magi Berenguer.	10782	Joseph Piñol y Borrell.	10890
Clara Augé Durán.	10567	Dolores Marginedas Torelló.	10675	Bernabé Martí y Bofarull.	10783	Pedro Jansá Más.	10891
Victoria Augé Durán.	10568	Joseph López y Bosque.	10676	Tomás Vallvé y Ferré.	10784	José Guin Figueras.	10892
Jaume Targa Augé.	10569	Antonia Diago Saltor.	10677	Filomena Vives y Figarola.	10785	Antonia Sugrañes Más.	10893
Carolina Targa Augé.	10570	Joseph Budi Ballesteros.	10678	Joseph Maria Jordá Magarolas.	10786	Maria Guin Sugrañes.	10894
Joan Ferré Cosmaleras.	10571	Encarnació Massó y Martí.	10679	Pilar González Vilá.	10787	Maria Gené Carbonell.	10895
Ana Vives Claramunt.	10572	Franceschi Toldrà Soler.	10680	Artur Pardines Magarolas.	10788	José Carbonell Gené.	10896
Claudia Vives Claramunt.	10573	Serafin Perea Rodeño.	10681	Mercé Fontana.	10789	Buenaventura Carbonell Gené.	10897
Antonio Vives Claramunt.	10574	Alfred Sagalés Matéu.	10682	Maria Antonia Gols y Solé.	10790	Antón Vila Guarro.	10898
Jaume Riús Lloruch.	10575	Manuel Pujadas Munné.	10683	Maria Huguet y Hermosin.	10791	Josepha Puig Codina.	10899
Teresa Salat Padrós.	10576	Juan Font Casá.	10684	Agustí Lliteras Cervera.	10792	Florentina Rocamora Marlet.	10900
Antonia Miret Torrens.	10577	Maria Riera Serra.	10685	Agustí Lliteras y Magriñá.	10793	Antón Poch Estruch.	10901
Llucia Vila Palá.	10578	Joseph Batlle Pasqués.	10686	Carme Centellas y Papió.	10794	Francisca Feiné Selga.	10902
Marcelino Riba Parera.	10579	Manuel Vilari Niqui.	10687	Joseph Torres García.	10795	Maria Poch Feiné.	10903
Francisco Fàbregas Costa.	10580	Mercédes Vilar y Niqui.	10688	Joseph Porta.	10796	Salvador Margarit Giral.	10904
Joan Torné Roig.	10581	Raimunda Ibáñez Biver.	10689	Joseph Gols Vicián.	10797	Esteve Margarit Giral.	10905
Joan Vila Catá.	10582	Joseph Bautista Bové.	10690	Joseph Andreu Figuerola.	10798	Teresa Gumbert Durán.	10906
Francisca Solé Gumá.	10583	Raimunda Batiste Balsells.	10691	Joseph Catalá Rufá.	10799	Dolores Roura Bosch.	10907
Isidro Ribaudi Guix.	10584	Dolores Beya y Boix.	10692	Pepita Martí Roig.	10800	Antón Dalmau Jembrú.	10908
Francisco Llansana Sabaté.	10585	Constanti Boleda Beya.	10693	Cecilia Martí Roig.	10801	Joseph Tort Trabal.	10909
Teresa Piqué Beltran.	10586	Mercé Novau Amigó.	10694	Robert Martí Roig.	10802	Ana Medina Enrich.	10910
Joseph Riba Sendra.	10587	Joseph Tarragó Martí.	10695	Antoni Cutet Lleó.	10803	Magin Roig Segura.	10911
Joseph Riba Montané.	10588	Cecilia Roca Segura.	10696	Irene Cat Carcell.	10804	Gertrudis Puig y Moya.	10912
Francisco Riba Tarata.	10589	José Beltrán Sánchez.	10697	Magin Robinat y Carulla.	10805	Joseph Barreras y Puig.	10913
Luis Jordá Ferrer.	10590	Jaime Jovanteny y Bigas.	10698	Adela Miró Güell.	10806	Emilia Francesch Huguet.	10914
Maria Gausachs Ferrer.	10591	Antonia Juvanteny y Bigas.	10699	Rosalía Miró Güell.	10807	Ramón Masip y Torres.	10915
Joan Jordá Gausachs.	10592	Miquel Juvanteny Bigas.	10700	Paz Rabasó Vidal.	10808	José Manubens Seguí.	10916
Luis Ros Reslon.	10593	Josefa Comella y Juvanteny.	10701	Antoni Rabasó Vidal.	10809	Adela Cassas y Grefi.	10917
Salvador Casellas Busquets.	10594	Joseph Morató Padrós.	10702	Maria Vidal Felip.	10810	Vicens Fort Balue.	10918
Rafel Teixidó Comas.	10595	Montserrat Sole y Vilardell.	10703	Magdalena Estop Jové.	10811	Rosa Balue Mascaró.	10919
Mariano Hühnel Navarra.	10596	Leonor Izquierdo Perales.	10704	Misericordia Pamiés Pagés.	10812	Rosendo Morales y Español.	10920
Mercé Cardeslá Andreu.	10597	Francisca Carbonell Rovira.	10705	Joaquín Pamiés Marrasé.	10813	Pere Bonet Sacall.	10921
Mercé Guitart Calaf.	10598	Luisa Torrá y Sala.	10706	Joaquín Pamiés Pagés.	10814	Teresa Antich Gonzalvo.	10922
Josepha Pujol de Barberá.	10599	Miquel Torrá Sala.	10707	Antonio Pamiés Pagés.	10815	Manuel Crehuet y Pardas.	10923
Josepha Turmo Pujol.	10600	Josefa Viñeta Juvanteny.	10708	Magdalena Granell Estop.	10816	Amalia Garriga Valldosera.	10924
Maria Turmo Pujol.	10601	Joseph Arumi Rovira.	10709	Tomás Vilella Escoda.	10817	Joan Balsells Garriga.	10925
Concepció Turmo Pujol.	10602	Carme Pujals Lapeira.	10710	José Vives Cavallé.	10818	Sofia Garriga Vives.	10926
Isidro Segarra Salvany.	10603	Concepció Pujals Lapeira.	10711	Joan Figueras Parisi.	10819	Sumpta Valldosera Garriga.	10927
Maria Segarra Salvany.	10604	Joan Subirana Solanich.	10712	Enrique Bárbara Martí.	10820	Josepha Valldosera Garriga.	10928
Joseph Segarra Salvany.	10605	Francisco Puigcerriós Aller.	10713	Antonia Bárbara Martí.	10821	Daniel Valldosera Garriga.	10929
Asunción Segarra Salvany.	10606	Jerónimo Comas.	10714	Aurelia Macedoni Tremol.	10822	Lluís Saperas Canyis.	10930
Jaume Vives Andreu.	10607	Joseph Casaus Mas.	10715	Artensio Tortajada Martí.	10823	Joseph Blasi Ricart.	10931
Magdalena Segarra Balsells.	10608	Andreu J Ribera Puig.	10716	Amparo Tortajada Martí.	10824	Josepha Gasset Coll.	10932
Teresa Vives Segarra.	10609	Joana Romá Luca.	10717	Enrique Tortajada Martí.	10825	Antón Saumell Baltá.	10933
Anton Vives Blanch.	10610	Joan Bofarull Valls.	10718	Enrique Tortajada Martí.	10826	Francisco Vives Saltó.	10934
Teresa Coral Rabada.	10611	Salvador Bufarull Solanas.	10719	Joseph Carbonell Savé.	10827	Trinitat Vives Calbet.	10935
Joseph Vives Coral.	10612	Maria de la Providencia Bufarull.	10720	Joseph Carbonell Grané.	10828	Mercé Vives Calvet.	10936
Dolores Vives Coral.	10613	Felix Bufarull Solanes.	10721	Miguel Gasull Espinos.	10829	Joan Vives Calbet.	10937
Francisco Vives Coral.	10614	Emili Vicens Carreras.	10722	Maria Espinos Huguet.	10830	Rosa Vives Calbet.	10938
Lloret Vives Coral.	10615	Joseph Soldevila Gadilla.	10723	Antonio Gironés y Castañer.	10831	Carme Vives Calbet.	10939
Maria Cardellá Cristiá.	10616	Joseph Batlle Jofre.	10724	Jaime Gironés Soler.	10832	Isidro Solanas Balsells.	10940
Teresa Cardellá Cristiá.	10617	Catarina Donat Soler.	10725	Joaquina Castañer Calls.	10833	Joan Valldosera Sagarra.	10941
Ramon Cardellá Cristiá.	10618	Ramón Puig Donat.	10726	Maria Galcerán y Canals.	10834	Maria Valldosera Sagarra.	10942
Joan Abella Trescens.	10619	Carme Terradas Sala.	10727	Joseph Ventura Huguet.	10835	Conrat Valldosera Sagarra.	10943
Miquel Abella Trescens.	10620	Juan Puxan y Vallés.	10728	Agustina Roger Creus.	10836	Enrich Puig Plana.	10944
Antón Balaña Esplugas.	10621	Carme Pintó Costa.	10729	Joseph Roger Creus.	10837	Josepha Puig y Plana.	10945
Maria Esplugas Canals.	10622	Jaume Gusó Bach Esteve.	10730	Gerardo Maristany Bertrant.	10838	Cinto Campanero Recasens.	10946
Antón Balaña Esplugas.	10623	Ana Carré Sala.	10731	Quirze Fayadella y Puigjaner.	10839	Francisco Garriga Rossell.	10947
Carles Balaña Esplugas.	10624	Francisca Gusó Carré.	10732	Lluís Ballart Vidal.	10840	Carme Felu Olivella.	10948
Francisca Mestres Segalá.	10625	Mercé Gusó Carré.	10733	Antoni Balagué Guilerá.	10841	Lloret Carriga Felu.	10949
Jaume Nadal Puignan.	10626	Carmen Fornells Pasalaygua.	10734	Antonia Vilá Gotanegra.	10842	Maria Gurriga Felu.	10950
Fernando Mallol y Pont.	10627	Catalina Anglada Surribas.	10735	Teresa Balaguer Vilá.	10843	Ramona Garriga Felu.	10951
Elena Arró y Espila.	10628	Laura Serradell Tasis.	10736	Agustina Balaguer Vilá.	10844	Modesta Garriga Felu.	10952
Elisa Galópa y Espiell.	10629	Rosa Surribas y Fué.	10737	Pere Mas Turros.	10845	Maria Gallofré Jané.	10953
Elisa Espiell Ripoll.	10630	Juan Grau y García.	10738	Joan Triscón Escarrá.	10846	Dolors Gallofré Jané.	10954
Eduardo Espiell Ripoll.	10631	Pilar Campredon y Saladich.	10739	Emilio Densalat Clos.	10847	Daniel Gestí Sagú.	10955
Matilde Espiell y Malvehí.	10632	Ramón Rimoltó.	10740	Joseph Ollé Calvet.	10848	Serafina Cardellá Andreu.	10956
Adelaida Malvehí y Fàbregas.	10633	Anga Estanellas Giné.	10741	Francisca Bertran Sadurni.	10849	Isidro Sagarra Balsells.	10957
Ramon Espiell y Malvehí.	10634	Joseph Bolet Piñol.	10742	Teresa Ollé Bertran.	10850	Carmen Colet Vives.	10958
Joseph Sancliment Cuscó.	10635	Joseph Bolet Caraltó.	10743	Antoni Ollé Bertran.	10851	Isidro Sagarra Colet.	10959
Claudio Sancliment Cuscó.	10636	Josepha Caraltó Bolet.	10744	Pere Alté Bertran.	10852	Marcé Sagarra Colet.	10960
Pedro Cameró Ferrer.	10637	Joseph Batlle Planas.	10745	Soledad Carmen.	10853	Maria Sagarra Colet.	10961
Josefa Milá Alegret.	10638	Raphel Batlle Planas.	10746	Camilo Barsó Viñas.	10854	Joan Sagarra Colet.	10962
Esperidión Serra Pijuán.	10639	Joaquin Ferrer Cusó.	10747	Agneta Badia Durán.	10855	Lloret Sagarra Colet.	10963
Antonio Ricart Brunet.	10640	Joseph Trescals Arnó.	10748	Joseph Juan Teruel.	10856	Francisco Navarro Porta.	10964
Josepha Ricart Brunet.	10641	Maria Más y Gol.	10749	Maria Bascu Vidal.	10857	Dolors Porta Campanera.	10965
Maria Tomás y Pascual.	10642	Maria Trescals Más.	10750	Joseph Juan Bascu.	10858	Joseph Navarro Fusté.	10966
Agustina Labaila Labaila.	10643	Joaquina Trescals y Más.	10751	Joseph Recasens Borrás.	10859	Joseph Armengol Cardellá.	10967
Lluís Benaiges Vila.	10644	Pere Tuset y Más.	10752	Cándido Andía Sancho.	10860	Joan Rull Andreu.	10968
Tecla Canellas Elías.	10645	Eulalia Colomé Sivilla.	10753	Caya Valduque Pueyo.	10861	Joseph Ferré Solanas.	10969
Anjela Grau y Moriz.	10646		10754		10862	Joseph Ferré Vives.	10970
Antonio Bosom y Cairól.	10647		10755		10863		

Segueix a la pàgina 6.

NOSTRES AMICHS DE PORT-BOU



En Joseph Torroella y Cardoner (m. 11050)
Alcalde de Port Bou
President del G. d' A. de la sub. 150

Sr. Vocal del periódich de L' AMICH DEL POBLE CATALÀ.
Barcelona.

Dia de satisfacció fou per mi lo dia 2 del corrent quant després d'acompanyar a nostre estimat President a la inauguració de la subsecció 144 (Puerto de la Selva) de qual entusiasta acullida ja vos donarà compte lo digne Concell de la mateixa, varem dirigirnos a Llançà ahont nos sorti a rebre lo digne alcalde de Port-Bou, president de la subsecció 150, pera trasladrarnos a dita culta població a fi d'inaugurar los treballs de la mateixa. Rebut per lo C. d' A. y acompanyats a la fonda, ben prompte en la conversa ben agradable ab los entusiastas companys allí reunits poguerem comprendre qu' estabam en mitj de mutualistas convensuts y de que nostres amichs Torroella, Margineda y demés companys seus, farien ben lleugera la tasca de nostre President, puig ja tenian conquistat per endevant molts adeptes. Reunits a la tarde y també a la vetlla al local de «la Congesta», ahont se respira la cultura que posseixeixen aquell estol d' amichs que en ella s'hi reuneixen las explicacions mútuas y conversas intimas entre nostre President y totas las personas més notables de Port-Bou, deixá arrelada la simpatia més intima que té de traduirse en fets positius de prosperitat per nostre estimada Associació. L' acte 'hermós d'altruisme per part de los esmentats alcalde Sr. Torroella y del jutje municipal y dueny de las acreditadas aguas de Vilajuiga en Ramón Margineda, fent l'anticipo dels lo anys de sas llibretas y aquest últim de sa distingida esposa, fill y nebots, ja tenian predis-



Na Carme Pla de Margineda En Ramon Margineda y Benavent
En Ramon Margineda y Pla
En Joseph Margineda y Durán Na Rosaria Margineda y Durán
Na Rosa Llistosella y Pla En Ramon Margineda y Durán

posada la població que tant los aprecia en favor de L' AMICH DEL POBLE CATALÀ, aixis es que al sentir lo pregó invitant al poble a acudir a las 3 de la tarde al «Cassino España» a escoltar la conferencia que D. Joan Piñol debía donarhi, fou rebuda la nova ab molta alegria y tothom esperaba ab impaciencia dita hora.

No haig de relatar lo que fou la conferencia que puch conretar en una frase que després senti del il·lustrat metje de Port-Bou: «qui sent al Sr. Piñol y no queda convensut es un estúpide». Efectivament, durant duas horas en la forma atractiva per sa senzillesa y convincenta per lo nombre de datos que doná, estigué nostre incansable fundador explicant las necessitats d'existencia de L' AMICH DEL POBLE CATALÀ y sas ventatjas qu' está en l' ànim de tots que no tardará gayre temps en que tot Port-Bou será mutualista. Tant hermosa conferencia terminá ab un acte de justicia que honrá tant al qui la rebé com al qui ab tanta sinceritat la feu. Dirigintse lo Sr. Piñol a n' el bon amich Torroella, conmogt com estaba, l'hi manifestá que terminaba de parlar al públich com a mutualistas y a n' ell com a President de la subsecció 150, y aixecantse respetuosament, en lo qual l' imitaren tots los assistents a la sala, digué poch més ó menys las següents paraulas:

Digníssim Alcalde de Port-Bou: Al remerciavos la honra que haveu fet a L' AMICH DEL POBLE CATALÀ prenent una part tant activa en la festa d' avuy, vull manifestarvos que 'l poble que ab tant cert vos ha elegit per pare administratiu de sos interessos materials, desde avuy al acceptar lo càrrech

de President de la subsecció 150 de L' AMICH DEL POBLE CATALÀ, veurá en vos al pare dels més desvalguts de la població els quins ab doble motiu vos deurán agraïment. Aquesta segona missió será per vos tant honrosa que quant temps a venir recordarán ab goig vostre honrada gestió administrativa, farán gravar en lletres d' or vostre nom y lo de vostres companys de Concell d' Administració los qui gracias a vostres iniciatives haurán vist desaparèixer de sa llar lo fantasma Miseria. Sí, recordéu tots los de bona posició social qu' estéu aquí presents: Una part dels individus de l' actual societat, senten la paraula *Anarquia* ab la gregor a la cara no pas per remordiment (qu' encare fora una esperansa), sino ab la gregor de la por y aquestos mateixos pronuncian la paraula *Miseria*, sens que se 'ls hi cremin los llavis ni se 'ls hi enrogegin las galtes. No saben comprendre que aquella paraula sols es *efecte* y que aquesta n' es la *causa*. Suprimiu la paraula *Miseria* y hauréu resolt lo problema. Per aixó vostre digne alcalde al posarse al front d' aquest moviment, perque sia Port-Bou una de las poblacions que ab més entusiasmé ens ajudin en l' empresa, compleix una tasca tant hermosa qu' ha de sentir tanta satisfacció per son titol de President de la subsecció, com de President del Municipi. Bons habitants de Port-Bou, seguiu son bon exemple. jo ja vos he indicat lo camí, vosaltres teniu la paraula.

Una forta salva d' aplausos coroná aquest parlament y las adhesions que hi seguirán diuen ben clar que no vá predicar en desert.

MAXIMINO RIBÓ. (M. 2739)

NOSTRES AMICHS DE BRAFIM

Sr. Vocal del periódich de «L' Amich del Poble Català»

Molt senyor meu y distingit company: Faltaria a la mes elemental cortesia si desde las columnas de nostre periódich deixés de donar en nom propi y dels demés companys de Junta, las mes expresivas gracias a nostre digne President, en Joan Piñol, per la amable atenció que tingué de venir a inaugurar aquesta subsecció de Brafim la nit del dia 20 del corrent.

Aprofitant aquesta ocasió nos doná una hermosa conferencia, explicantnos en facil y persuasiva paraula lo que es y será la altruista y previsora institució de «L' Amich del Poble Català».

Una nombrosa concurrencia omplia de gom a gom lo local escola de noys que no fou prou capàs per tots los que volgueren assistir. Estaban sentats al costat del Sr. Piñol lo alcalde de la població y varis individus del C. d' A. subseccionari. Fou escoltada la peroració brillant y convincenta del Sr. Piñol ab religiós silenci, reflexantse en tots los semblants la inmensa satisfacció ab que l' escoltaban y demostrant ab la franca y espontánea salva d' aplausos ab que coroná son parlament,

Per mi fou un dia de satisfacció, per la petita part que 'm toca, puig el poble de Brafim demostra en sa presència que germinará la llevar sembrada, arribant a constituir una subsecció nutrida y entusiasta. Per lo present es la mes numerosa de lo que podia jo arribar a imaginarme puig en menys de tres setmanas compta ja ab mes d' un centenar de matriculats y son molts d' altres los que ingressarán, ab molt bon acert, puig no s' en arrepentiran.

Que segueixi avant, lo nostre President fundador; ja el secundarán cors entusiastas y altruistas, Que no el fassin desmayá els atacs de sers egoistas y fins perversos que veuen ab mals ulls lo millorament de la classe obrera. Dintre deu anys, ja es veurá recompensat per las gracias que l' hi tributarán un sens fi de cors agraïts que recordarán ab satisfacció lo nom de En Joan Piñol y Pereanton fundador y mantenedor de «L' Amich del Poble Català».

Jo em complasch desde el poble de Brafim, en donarli per avuy las gracias en nom propi y en lo de tots los associats d' aquesta subsecció, desitjant li fos grata la estancia entre nosaltres.

Rebi, senyor vocal, las mes anticipadas gracias per la mo-

Ayuntamiento de Madrid

lestia que li ocasiono y disposi de son aff, S, S, y company
Brafim 26 Jaaner 1906 JOAN TURMO (m. 9769)

Nos manifesta nostre estimat Director, que no pot desairar al digníssim President del C. d' A. de la subsecció 145 en Joan Turmo Bernet (m. 9769) professor intel·ligentíssim que l' hi ha capigut per gran sort al poble de Brafim, ordenant sia publicada sa carta al Butlletí oficial tal com solicita, empro que fent completa justicia, ha de fer pública manifestació de que las iniciatives y entusiasmé de tant digne company- l' hi feren la feyna tant lleugera que si tots los pobles comp, tessin ab veraders apostols com en Turmo, nostra causa ja fora definitivament guanyada. Al arribar a Brafim, sols servi sa conferencia de complement a la obra d' en Turmo tota volta que ja hi trobá 80 mutualistas inscrits y convensuts. Nos diu també nostre Director que fem constar que si d' aquí deu anys son nom es pronunciat ab agraïment per los honrats habitants de Brafim, tindrà d' anar sempre acompanyat de son estimat mestre, verdader apostol y puntal del Mutualisme en tota aquella regió ahont sos treballs ja s' han anat extenent constituint noves subseccions gracias a sas grans iniciatives. Al retornar els saludos a tan bon company compleixo ab gust aquest acte de justicia,

Lo Vocal del periódich, ELOY RIBAS

Quadro d'honor de Seccions

	Propostes	
Subsecció 145 Brafim	(1)	112
» 143 Reus		95
» 120 Vilafranca	(1)	80
Secció 5 Barcelona		80
Subsecció 111 Sant Feliu de Guixols	(3)	68
Subsecció 137 Tarragona	(2)	67
» 139 Igualada		62
Subsecció 131 Vich		51
» 150 Port-Bou		46
Subsecció 119 Tortosa		40
Secció 11 Barcelona		40
Subsecció 144 Puerto de la Selva		39
» 122 Badalona		31
» 102 Vilanova		31
» 103 Sabadell		28
Secció 12 Barcelona		26
Subsecció 136 Navarres		25
Subsecció 110 Mataró		24
Secció 8 Barcelona		23
Secció 7 Barcelona		23
Subsecció 151 Vilabella		22
Secció 10 Barcelona		20
Subsecció 121 Manresa	(1)	17
» 107 Figueras		17
Secció 1 Barcelona		16
Subsecció 106 Vilasar		15
» 114 Artés		14
» 134 Tremp		13
» 140 Cornellà		12
» 113 Tarrasa		11
» 132 Suria		10
» 104 Sitges		10
Secció 2 Barcelona	(5)	8
Subsecció 135 Sant Joan de Vilatorrada	(1)	7
» 6 Barcelona	(2)	5
» 125 Puigcerdà	(1)	4

Pera figurar en lo quadro d'honor es necessari haber presentat deu ó més propostes durant lo mes. La secció qu' hagué ocupat dotze vegades lo primer llochserá proclamada associati fundador de L' AMICH DEL POBLE CATALÁ, y la que l' hagi ocupat 25 vegades associat honorari. Las datas d' inscripció pera fer lo compte serán per mesos naturals de fi á fi del mes.

NOTA.—La secció qu' hagi anat un cop á primera fila d' aquest quadro d'honor hi será publicada sempre encara que no tingui las 10 protostas.

Secció 2.—Gracia

Han sigut firmats los següents nomenaments:

Vis-president	Pere Pagés y Agulló.	m. 2707
Secretari	Emili Raspall y Cirera.	m. 2709

Secció 5.—Gracia

De comun acord ab los interessats s' han firmat los següents cambis de càrrechs:

Tresorer	Frederich Pons Fontseré.	m. 2783
Arxiver	Arthur Capsir y Martinez.	m. 684

Secció 7.—Barcelona

Ha sigut aprobat lo següent nomenament:

Vocal	Ferrán Pich y Vidal.	m. 10'60
-------	----------------------	----------

Secció 9.—La Sagrera

S' ha reformat son C. d' A. ab los següents nomenaments:

President	Enrich Alemany y Carreras.	m. 278
Vis-president	Ricart Castells y Campmany.	m. 1058
Secretari	Joseph Valribera y Serrabouñá.	m. 3179
Vissecretari	Jaume Roca y Mas.	m. 403
Tresorer	Rafel Papiol y Masbonet.	m. 3178
Vistresorer	Pere Gaig y Feliu.	m. 3176
Arxiver	Manel Pujola y Fábregas.	m. 3177
Visarxiver	Andreu Casanovas y Rovira.	m. 4009
Vocal	Jaume Gol y Bastit.	m. 1268
Vocal	Joseph Gol y Bastit.	m. 1269

Secció 10.

Han sigut aprovats los següents nomenaments:

Vis-president	Jaume Vigo y Rovira.	m. 1641
Vissecretari	Joaquín Escala y Pujol.	m. 3263
Vistresorer	Joseph Saurina y Traveria.	m. 8069
Arxiver	Joan Feu y Pañellas.	m. 1993
Vocal	Francisco Puigdevall y Corominas	m. 7452

Secció 14.—Poblet

President	General Urgell y Vidal.	m. 5450
Vis-president	Marián Martí y Riba.	m. 7630
Secretari	Joseph Fabregat y Rovira.	m. 9261
Tresorer	Ramón Mestre y Domingo.	m. 11621
Arxiver	Maria Tarradas Galobardas.	m. 6305
Vocal	Bonaventura Puiggrós y Borrás.	m. 7608

Un vot de calitat



Rnt. Joseph Vila y Oriols

(matriculat 7431)

Aquest il·lustrat catedràtic de Matemàtiques y Càlcul Mercantil del Col·legi de Sant Raymond de Penyaforat, ha volgut donar un palpable exemple de la enlayrada missió que á totes las clases socials reserva nostre caixa de pau y germanor y de que en ella hi tenen lloch ben senyalat los qui prescindint de tot exclusivisme d' escola, recordant d' una part que prediquem com ells *amor al próxim* y d' altre aquell prudent concell de *donar al Cessar lo qu' es del Cessar*, no poden pas, tot complint sa tasca espiritual, ferse sorts als crits d'angoixa de clases socials que careixen del pà material necessari á la vida.

Al venir á nostras filas tant il·lustrat amich com entusiasta mutualista, fent l' anticipu dels o anys y oferint ferho altre cop per una segona llibreta, agraïm en nom dels més desvalguts son generós acte y en nom del C. G. d' A. son vot de calitat en favor de l' èxit de nostre Associació.

Subsecció 107.—Figueras

Han sigut firmats los següents nomenaments.

Vistresorer	Carles Alegret de Batlle.	m. 11521
Visarxiver	Jaume Navarra é Illa.	m. 11546
Vocal	Eudalt Soler y Boñill.	m. 3051

Subsecció 141.—La Garriga

President	Joan Arqué y Gironés.	m. 8714
Vis-president	Jaume Ventura é Iglesias.	m. 8713
Secretari	Lluís Oliveras y Brossa.	m. 8711
Vissecretari	Jaume Rosselló y Alsina.	m. 11154
Tresorer	Francisco Oliveras Comas.	m. 5243
Arxiver	Segismon Oliveras Comas.	m. 8712

Subsecció 146.—Molins de Rey

President	Pere Gay y Orpi.	m. 10067
Vis-president	Joseph Amigó y Riús.	m. 9099
Secretari	Joseph Tort y Trabal.	m. 10909
Vissecretari	Domingo Llovera y Creus.	m. 9451
Tresorer	Anton Dalmau y Jembru.	m. 10198
Arxiver	Lluís Acenjo y Ubach.	m. 10779

Subsecció 149.—Garriguella

President	Joaquín Casellas y Solá.	m. 8265
Vis-president	Joan Soler y Ferrer.	m. 8409
Secretari	Narcís Articó y Compte.	m. 9044
Tresorer	Pere Compte Bassegoda.	m. 9043
Arxiver	Joan Triscon y Escarra.	m. 10848
Vocal	Emili Densalat y Clos.	m. 10849
Vocal	Pere Mas y Turrós.	m. 10847

Subsecció 151.—Vilabella

President	Joseph Meseguer y Lacruz.	m. 11029
Vis-president	Joseph Rafi y Aubia.	m. 11030
Secretari	Joan Pié y Boada.	m. 11034
Tresorer	Pere Figuerola Dilla.	m. 11041
Arxiver	Cristobal Ruiz y Martí.	m. 11035

Subsecció 150.—Port-Bou

President	Joseph Torroella y Cardoner.	m. 11050
Vis-president	Ramon Margineda y Benavent.	m. 11052
Secretari	Francesch Valero y Casañas.	m. 11061
Vis-secretari	Cipriano Basco y Ribera.	m. 11075
Tresorer	Santiago Coll y Perajordi.	m. 11206
Vistresorer	Froilan Posada y Capellan.	m. 11'96
Arxiver	Ernest Genis y Roig.	m. 11063
Visarxiver	Joaquín Abella y Rosés.	m. 11071
Vocal	Enrich Gonzalez y Mustarós.	m. 11056
Vocal	Pere Figueras y Subirà.	m. 11053

Subsecció 152.—Roda de Vich

President	Pere Arjalaguer y Fusimanya.	m. 96 6
Vis-president	Melcior Sala y Cararach.	m. 11247
Secretari	Francisco Poblet Rosanes.	m. 9626
Vis-secretari	Joan Pradell y Soler.	m. 11231
Tresorer	Miquel Roma Fontseré.	m. 11232
Vis-tresorer	Ramón Viñets Aguilá.	m. 11242
Arxiver	Rnd. March Clotet Botines.	m. 11227
Vis-arxiver	Rnd. Ramón Roma Tarradellas.	m. 11229
Vocal	Miquel Bonamich y Casas.	m. 11230
Vocal	Andreu Carné y Griera.	m. 11239

Subsecció 153.—Viladecaballs

President	Joseph Vilapranyó y Iadó.	m. 9848
Vis-president	Francisco Casas y Llongueras.	m. 11261
Secretari	Francesch Turu y Corbera.	m. 9853
Tresorer	Jaume Turu y Flotats.	m. 9850
Arxiver	Joan Turu y Corbera.	m. 11264

Subsecció 154.—S. Pol de Mar

Presidenta	Francisca Tobella y Soler.	m. 5839
Vis-president	Joan Tobella y Soler.	m. 6009
Secretaria	Josepha Puig y Roqueta.	m. 6008
Tresorer	Salvador Parés y Riu.	m. 5937
Arxivera	Maria Tobella y Soler.	m. 5939
Vocal	Genis Privat y Pica.	m. 8657
Vocal	Maria Bardina y Retort.	m. 5940

Subsecció 157.—Palamós

President	Marti Roger y Crosa.	m. 11759
Vis-president	Josep Prats y Crosa.	m. 11762
Secretari	Joseph Margarit y Marqués.	m. 11768
Tresorer	Joan Bta. Camós.	m. 11760
Arxiver	Joseph Xaruaich y Crosa.	m. 11763
Vocal	Baldri Poujuan Freixa.	m. 11767

Subsecció 158.—Corbera del Llobregat

President	Joseph Sala y Oller.	m. 6079
Vis-president	Félix Mas y Pañella.	m. 11771
Secretari	Marcelino Arnau y Lázaro.	m. 11776
Tresorer	Francisco Canals y Ros.	m. 11779
Arxivera	Josepha Aregall y Roig.	m. 11772

Subsecció 159.—S. Sadurní de Noya

President	Jaume Torras y Llopart.	m. 11303
Vis-president	Jaume Raventós y Poch.	m. 11933
Secretari	Magi Fábregas y Arrando.	m. 11947
Vissecretari	Joseph Llopart y Massana.	m. 11928
Tresorer	Salvador Costa y Martí.	m. 11916
Vistresorer	Ildefons Sola y Esteve.	m. 11922
Arxiver	Salvador Santacana y Nadal.	m. 11964
Visarxiver	Llorens Sabaté y Ferrer.	m. 11954
Vocal	Joseph Bosch y Oliver.	m. 11961
Vocal	Joseph Orpi Rafols.	m. 11959

Nostre Patufet

Agraïm de cor á nostre bon company en Mutualisme en Joseph Moretones y Domenech (m. 357) qu' á sas molts probas d' entussiasme ens acaba de donar la d' inscriur en á son fill Joseph (m. 11186) *avans d' una hora* d' havers nascut Benvingut sia á nostras filas lo nostre Patufet y que tingui molts anys de vida pera poguer conseguir tots los resultats practichs de nostra Associació.

Recordem á tots los associats lo dever moral de ferne ingressar dos més á la Associació.

mat. n.º		mat. n.º		mat. n.º		mat. n.º	
Ramón Ferré Vives.	10971	Ramon Riera Pous.	11082	Manuel Carnicero Miralles.	11193	Josépha Mallofré Suriol.	11305
Dolors Ferré Vives.	10972	Enriqueta Boladeres Durese.	11083	Maria Carnicero Miralles.	11194	Francisca Mallofré Suriol.	11306
Maria Ferré Vives.	10973	Sabina Erola Medalla.	11084	Agueda Cornet Pascual.	11195	Antonia Mallofré Suriol.	11307
Josépha Raventós Campanera.	10974	Raphaella Moreras Revilla.	11085	Floiran Posada Capellin.	11196	Pere Mallofré Suriol.	11308
Daniel Raventós Campanera.	10975	Angeleta Anglada Sarriera.	11086	Fernando Posada Reig.	11197	Salvador Ruiz Ferrer.	11309
Eusebi Raventós Campanera.	10976	Dolores Anglada Sarriera.	11087	Angela Posada Reig.	11198	Soledad Corominas Bofill.	11310
Carmen Mestre y Segarra.	10977	Concepció Anglada Sarriera.	11088	Francisco Cumbres.	11199	Maria Corominas Bofill.	11312
Jaume Mestre y Segarra.	10978	Manel Anglada Sarriera.	11089	Juan Cumbres Alfaro.	11200	Isidro Datsira.	11312
Maria Mestre Segarra	10979	Dolores Crusellas Crusellas.	11090	Engracia Valls Hortal.	11201	Miquela Vilá Fiter.	11313
Joan Mestre Segarra.	10980	Agnà Crusellas Crusellas.	11091	Esperanza Valls Hortal.	11202	Salvador Vilá Fiter.	11314
Josépha Mestre Segarra.	10981	Eulalia Romani Romani.	11092	Esteban Vila Cusi.	11203	Juan Amorós Bertrán.	11315
Pau Tort Balet.	10982	Isidre Andreu Jové.	11093	Salvador Vila Cusi.	11204	José Sanz Español.	11316
Rosa Padró Teixidó.	10983	Asbert Sanabre Badia.	11094	Adela Dalmáu Calsina.	11205	Jesusa Buera Plana.	11317
Rosa Tort Padró.	10984	Joseph Cristià.	11095	Santiago Coll Peradejordi.	11206	Carlos Sanz Buera.	11318
Carme Tort Padró.	10985	Rnt. Francisco Sanjuan Folch.	11096	Juan Subirana Molins.	11207	Mariano Sanz Buera	11319
Emilio Dardalló Blanch.	10986	Marina Tassias Sanjuan.	11097	Lluisa Compta Sucarrat.	11208	Pedro Hervás Dalmáu	11320
Pilar de Porta y Torres.	10987	Pere Miracle Cristià.	11098	Maria Subirana Compta.	11209	Ramón Buscarons Perez.	11321
Maria Cruz Sancho Aznar.	10988	Maria Gasset Balsell.	11099	Dolores Subirana Compta	11210	Josepha Buscarons Matas.	11322
José Inesta y Sauri.	10989	Josepha Gasset Balsells.	11100	Rosa Subirana Compta	11211	Miquel Buscarons Matas.	11323
Genoveva Buixados Casas.	10990	Teresa Gasset Balsells.	11101	Herminia Subirana Compta	11212	Pere Parcerias Malet	11325
Josépha Cuitart Sala.	10991	Antonia Gasset Balsells.	11102	Amalia Jonama Freixa.	11213	Conchita Blanch Fontdevila	11326
Trinitat Ferrer Blasco	10992	Enrich Guivernau Bolaña.	11103	Rosa Basco Ribera.	11214	Andreu Miret Roig.	11327
Cristino Cuitant Casanovas.	10993	Joan Llibre Perearnau.	11104	Montserrat Basco Ribera.	11215	Maria Juvé Barbara.	11328
Alfredo Degá Marín.	10994	Dolores Boix Albert.	11105	Rnd. Joan Solé Aguil.	11216	Joseph Miret Juvé.	11329
Baldiré Degá Vidal.	10995	Joan Marqués Barrera.	11106	Vicenta Vila Esteve.	11217	Matias Morey Pi.	11330
Jacinto Esteve Vallhonrrat.	10996	Catarina Martí Salvatella.	11107	Pilar Lorda Bosch.	11218	Albert Juyol Vila	11331
Joan Raventós Masip.	10997	Rosa Marqués Martí.	11108	Pera Armengon Casals.	11219	Concepció Gaceni Bosch	11332
Francisco Vallhonrrat Pujol	10998	Joan Pons Camps.	11109	Josep Armengon Casals.	11220	Miquel Martí Miralles.	11333
Esteve Folch y Casas.	10999	Teresa Rivas Llopert.	11110	Teresa Casals Orriols.	11221	Francisca Güell Inglés.	11334
N. N.	11000	Eduard Forn y Tort.	11111	Pelayo Bellapart Vidal.	11222	Salvador Martí Güell.	11335
Pau Domingo Rualeras.	11001	Josefina Farga Coma.	11112	Román Bellapart Vidal.	11223	Carme Rovira Malé	11336
Rosa Company Prat.	11002	Emili Forn y Tort.	11113	Carme Virosa Bergés.	11224	Antoni Alasá Dalmáu	11337
Ramón Forgas Vidal	11003	Leonor Forn y Tort.	11114	Joan Armengón Casals.	11225	Joan Alasá Dalmáu.	11338
Ramón Reig Parés.	11004	Angeleta Pié Ferrer.	11115	Cil Soler Armengón.	11226	Joseph Dellabate Del-Cabate.	11339
Bamón Reig Verdagué.	11005	Teresa Fabregat Teixidó.	11116	Rent. March Clotet Botines.	11227	Emilia Santaella Fernández.	11340
Pau Icardi Moragas.	11006	A. B. C.	11117	Rent. Ramón Roma Tarradellas.	11228	Joan Santaella Fernández.	11341
Joan Caballeria.	11007	Vifredo Cardús Amigó.	11118	Ramón Clapera Roma	11229	Antoni Mañé Nin.	11342
Ramón Camps Vilardell.	11008	Catarina Coll Rovirosa.	11119	Miquel Bonamich Casas.	11230	Ricart Gelabert Pujals	11343
Eduat Subirá.	11008	Amalia Isern Virgili.	11120	Joan Pradell Soler.	11231	Maria Baleells Amorós	11344
Rosalía Muntané Pagés.	11010	Carmen Piguillem Martí.	11121	Miquel Roma Fontseré.	11232	Calamanda Mortés Vives	11345
Ramón Miserachs Riera.	11011	Mercedes Poch Piguillem.	11122	Angeleta Planas Font.	11233	Manel Miret Borrell.	11346
Maria Macau Roig.	11012	Lázaro Notario Martínez.	11123	Emilia Roma Planas.	11234	Joan Ramón Cañellas Babot	11347
José Macau Roig.	11013	Dominga Ribera Rubus.	11124	Andreu Roma Planas.	11235	Joseph Cañellas Babot	11348
Angel Macau Roig.	11014	Alejandro Notario Ribera.	11125	Andreu Roma Planas.	11236	Joseph M.ª Cañellas Babot	11349
Ramon Camps Baura.	11015	José M.ª Notario Ribera.	11126	Josepha Roma Planas.	11237	Ramón Raichs Solé	11359
José Morera Font.	11016	Pere Lluís Farré.	11127	Anita Roma Planas.	11238	Maria Solé Olivé	11351
Javier de Zengotita Bayona.	11017	José Borrell Raduá.	11128	Andreu Carné Riera.	11239	Emilia Raichs Solé.	11352
Octavi de Zengotita Bayona.	11018	Ignacio Garrigó Jorner.	11129	Maria Roma Fontseré	11240	Agusti Costabella Martí.	11353
Francisco Monravá Soler.	11019	Eugenio Aguilar Fanene.	11130	Andreu Carné Roma.	11241	Agusti Costabella Brull.	11354
Joana Amat Pi.	11020	Francisca Garrigó Parera.	11131	Ramón Viñets Aguil.	11242	Elvira Jacoba de Huguet	11355
Tomás Badia Guarch.	11021	Daniel Roldán Campderrós.	11132	Carmen Sala Roma.	11243	Narcisca de Balle y de Rubinat.	11356
Francisco Racasens Valls.	11022	Pilar Simó y Simó.	11133	Joan Viñets Sala.	11244	Joseph Batlle y de Balle.	11357
Joan Racasens Valls.	11023	Carmé Mimó Dalmáu	11134	Isidre Viñets Sala.	11245	Mariano Batlle y de Balle	11358
Jacint Mata Pinós.	11024	Maria Mimó Dalmáu.	11135	Dolores Viñets Sala.	11246	Ignasi Batlle y de Balle.	11359
Elvira Ferré Vallés.	11025	Dolores Mimó Dalmáu.	11136	Melsió Sala Cararach.	11247	Antoni Punyed Lloveras.	11360
Jacinto Mata Ferré.	11026	Maria Parés Mimó.	11137	Ana Fontseré Carné.	11248	Maria de la Mercè Soler Bas	11361
Elvira Mata Ferré.	11027	Jaume Estruch Serradell.	11138	Magdalena Sala Fontseré.	11249	Josefa Soler Bas	11362
Joan Codorniu Barberá.	11028	Joan Estruch Serradell.	11139	Pilar Sala Fontseré.	11250	Josep Simó Cusiné.	11363
Joseph Meseguer Lacuz.	11029	Camilo Aguilá Gibert.	11140	Joan Sala Fontseré.	11251	Josep M.ª Simó Cusiné.	11364
Joseph Rafi Aubia.	11030	Josefa Dulcet Fraixedas.	11141	Ana Sala Fontseré.	11252	Carme Balart Alberich.	11365
Mercè Poblet Veciana.	11031	Joseph M.ª Aguilá Dulcet.	11142	Melsió Sala Fontseré.	11253	Francisca Boronat y Pujol	11366
Caciano Rafi Poblet.	11032	Raimundo Gibert Raventós	11143	Rosa Fontseré Carné.	11254	Pau Armengol Cardellá.	11367
Asumpció Rafi Aubia.	11033	Llorens Soler Julià.	11144	Vicens Mestres Rocavert.	11255	Pau Armengol Solé	11368
Joan Pié Boada.	11034	Francisco Canibell Gimenez	11145	Joan Mestres Domené.	11256	Francisco Jané Saunell.	11369
Cristobal Ruiz Martí.	11035	Vicente Luis Pastor	11146	Asunción Foxa Plaromani.	11257	Teresa Vilanova Martí	11370
Josefa Virgili Batlle.	11036	Gil Lluñell Pascual.	11147	Joan Pietx Oliva.	11258	Joan Vilanova Martí	11371
Cristobal Ruiz Virgili.	11037	Llorens Ventosa Romagosa.	11148	Amadeo Clariana Torras.	11259	Mercè Vilanova Martí	11372
Joseph Maria Ruiz Virgili.	11038	Mercedes Llovera Creus.	11149	Baldomero Purull Guitart.	11260	Esperansa Rocamora Miale	11372
Manuel Ruiz Virgili.	11039	Joseph Castelló Llovera.	11150	Francisco Casas Llengueras.	11261	Ramón Monserrat Cuadrada	11374
Juan Salas Solé.	11040	Domingo Castelló Llovera	11151	Miquel Margarit Corbera.	11262	Carlos Solanas Andreu.	11375
Pere Figuerola Dilla.	11041	Esteve Campmany Llopert.	11152	Ramón Bertolin Agustín.	11263	Joan Figueras Vilanova.	11376
Josepha Figuerola Dilla.	11042	Maria Campmany Llopert	11153	Joan Turu Corbera.	11264	Dolores Mercadé Andreu.	11377
Rosa Figuerola Dilla.	11043	Jaume Rosselló Alsina.	11154	Ramón Trullas Margarit.	11265	Joan Arqués y Puig	11378
Calamanda Figuerola Dilla.	11044	Salvador Oliveras Comas.	11155	Joseph Suñol Tintchant.	11266	Tecla Codina Pasada.	11379
Trinitat Figuerola Dilla.	11045	Esteve Oliveras Comas.	11156	Josepha Aguadé Mallafré.	11267	Bonaventura Anchorena Pallures.	11380
Joana Figuerola Dilla.	11046	Ramona Oliveras Mas.	11157	José Demestre Llevat.	11268	Ana Rovira Bosch.	11381
Joseph Domenech Figuerola.	11047	Joseph Durán Altimira.	11158	Antonio Demestre Martorell.	11269	Madrona Cairó Grau	11382
Joan Domenech Figuerola.	11048	Antoni Vidal Soler.	11159	Alberto Suñol Trinchant.	11270	Ana Cairó Grau	11383
Teresa Esteve.	11049	Joan Fuster Bartoli.	11160	Teresa Mas Arqué.	11271	Palmira Cairó Grau	11384
José Torroella Cardoner.	11050	Concepció Tarrida Romagosa.	11161	Iacinto Sotorra Pallarés.	11272	Maria Cairó Grau	11385
Maria Vila Bordas.	11051	Joan Fuster Romagosa.	11162	Pablo Sabadell Puig.	11273	José Viscarri Cabot.	11386
Ramon Margineda Benavent.	11052	Ramón Fuster Tarrida.	11163	Miquel Ripoll Fortuny.	11274	Maria Viscarri Cairó	11387
Pedro Figueras Subirá.	11053	Joseph Fuster Tarrida.	11164	Antonia Cañisá Sotorra.	11275	Francisco Viscarri Cairó.	11388
Maria del Rincon Garriga.	11054	Miguel Jurnet y Vilás.	11165	Antonio Cañisá Gotsems.	11276	Josefa Viscarri Cairó	11389
Dolores Teixidor Comas.	11055	Madrona Jené Borrás.	11166	Antonio Sotorra Ferrer.	11277	Juan Torrents Ferrer	11390
Matilde Vila Casadevall.	11056	Martina Sadurní Sadurní.	11167	Pilar Cañisá Sotorra.	11278	Teresa Cuijó Prats.	11391
Francisco Dalmáu Calsina.	11057	Maria Sadurní Sadurní.	11168	Maria Cañisá Sotorra.	11279	Francisco Blasi Vallespinosa.	11392
Arturo Dalmáu alsina.	11058	Ramón Sadurní Sadurní.	11169	Terese López Fernández.	11280	Francisca Sagrera Fransi.	11393
Enrique Gonzalez Mustarós.	11059	Maria Sardá Fábregas.	11170	Antonia Ribas Puigibet.	11281	Esperansa Sagrera Fransi	11394
Ana Gonzalez Mustarós.	11060	Josefa Claramunt Gamundi	11171	Maria Munte y Cabré.	11282	Maria Sagrera Fransi	11395
Francesch Valero Casañas.	11061	Enrich Balletbó Almirall.	11172	Francisco Gironés Alabart.	11283	Maria Fransi Banchs	11396
Ernestina Suñer Roig.	11062	Joseph Balletbó Almirall.	11173	Francisco Gusi Sedó.	11284	Joan Sagrera Roig.	11397
Ernesto Genis Roig.	11063	Aurelia Balletbó Almirall	11174	Antón Babot y Camps.	11285	Anselmo Estafonell Pruner	11398
Maria Crossmann Germann.	11064	Josefa Carreras Galcerán.	11175	Pera Casals Trilla.	11286	Valenti Monrrós Tragant	11399
Aurora Coll Cervera.	11065	Esperanza Matas Carreras	11176	Dolores Casals Trilla.	11287	Ignasi Casanovas Grau	11400
Abraham Coll Cervera.	11066	Antolin Matas Carreras.	11177	Alfons Veruet Grau.	11288	Salarina Altimiras Oliveras	11401
Maria Cervera Causa.	11067	Cecilia Matas Carreras	11178	Pilar Gomis Anglés.	11289	Francesch Roura Martí	11402
Caritat Coll Cerverá.	11068	Miguel Serret Serra.	11179	Joseph Masquel Guasch.	11290	Pere Lliaveria Estivill	11403
Joseph Budallés Colom.	11069	Josefa Girat Capellas.	11180	Francisco Lladó Güell.	11291	Josepha Vernet Borrás	11404
Maria Budallés Colom.	11070	Antonia Lafau Charles	11181	Pau Abelló Pascual.	11292	Teresa Batet Vidal.	11405
Joquim Abella Rosés.	11071	Agnà Lafau Charles	11182	Joseph Alió Castañé.	11293	Francisca Antonia Fores y Foix.	11406
Carmen Abella Solá.	11072	Maria Crusellas Faura	11183	Domingo Segismon Artells.	11294	Joan Roldán Campderrós	11407
Rosenda Abella Solá.	11073	Ramón Comas Feliu.	11184	Teresa Alsinelles Sugrañes.	11295	Ramón Soler Masaguer.	11408
Carmen Solá Sauri.	11074	Pascual García Ferris.	11185	Pablo Riba Puigbet.	11296	Martin Arribas Tejado	11409
Cipriano Basco Ribera.	11075	Joseph Moretones Moretones.	11186	Emerita Parici Valls.	11297	Mercedes Barceló Cendra	11410
Ramon Fló Valls.	11076	Valenti Soler Llussá.	11187	Emerita Valls Sugrañes.	11298	Pere Camps Ferrer.	11411
Lluís Ortiz Arnau.	11077	Jaime Vilaró Tarafa.	11188	Joan Llibre Pérez.	11299	Rosa Camps Ferrer.	11412
Pere Roca Forgas.	11078	Manuel Carnicero Fernández.	11189	Enrich Cardona Castelló.	11300	Ramón Claramunt Perdomo	11413
Bartomeu Peris Nunell.	11079	Eulalia Miralles Batrin.	11190	Maria Querol Bonafont.	11301	Joseph Pardo Martínez.	11414
Joquim Perejoan Viltro.	11080	Paquita Carnicero Miralles.	11191	Joan Pavia Segura.	11302	Francesch Royo Santamaria.	11415
Matilde Poch Batallé.	11081	Eulalia Carnicero Miralles.	11192	Jaume Torras Llopert.	11303	Joseph Homedes Ramirez.	11416
				Maria Mallofré Suriol.	11304	Albert Homedes Gabaldá.	11417

	Mat. n.º		Mat. n.º		Mat. n.º		Mat. n.º
Manel Segura Sendra.	114 8	Francesch Mas Tello	11527	Antonia Miralles Marti	1 637	Andreu Brianso Abelló	11747
Carme Marqués Cardellé.	114 9	Ignasi Gallisá Cardoner.	11528	Isabel Miralles Marti	11638	Concepció Nuet Grima	11748
Maria Segura Sendra.	11420	Consuelo Surribas Jué.	11529	José Perelló Pon	11639	Salvador Briansó Nuet	11749
Concepció Segura Sendra.	11421	Gabino Brú Reig.	11530	Mariano Farga Coma	11640	Concepció Briansó Nuet	11750
Francesch Duart Caballé.	1 422	Lluís Anglada Surribes.	1 53	Pau Vallhonrat Quittlet	11641	Elisa Briansó Nuet	11751
Agna Roch Esquien.	11423	Francisco Calsina Bru.	1532	Maria Pujol Fagirola	1642	Lucia Lladó Avellaneda	11752
Roman Jubert Cantó.	11424	Pedro Oliveras Creus.	11533	Joan Vallhonrat Pujol	11643	Francisca Giralte Esmerats	11753
Manuel Jubert Cantó.	11425	José Saladrigas Maspons.	1 534	Anton Vallhonrat Pujol	11644	Francisco Sans Cendrós	11754
Joseph Jubert Cantó.	11426	Fernando Buixadós Puigarnau.	11535	Francisca Vallhonrat Pujol	1645	Miquel Cuní Tarrida	11755
Maria del Carmen Jubert Cantó.	11427	Antonia Riera Patze.	11536	Llorens Casas Cunill	11646	Maria Lluell Vilallonga	11756
Josefa Andreu Mirabent.	11428	Josefa Micalet Ratera.	11537	Rogelio Anglada Calvet	11647	Joseph Palet Fonrodona	11757
Luis Andreu Mirabent.	1 429	Clemencia Serra Micalet.	11538	Magdalena Anglada Calvet	11648	Joseph Vilá Maymús	11758
Rita Andreu Mirabent.	11430	Francisco Vilalta Enrich.	11539	Joseph Pujol Pou	11649	Martí Roger Crosa	11759
Pedro Andreu Mirabent.	1143	Dolors Brichs Perera.	11540	Dolors Roura Riera	11650	Joan Bta. Camós	11760
Jaume Bosch Sabá.	11432	Rosa Brichs Perera.	1154	Josefa Pujol Roura	11651	Ramiro Pagés Belleville	11761
Francisco Guasch Dalmau.	11433	Pere Guivernau Boronat.	12542	Baltasar Llorens Gispert	11652	Joseph Prats Crosa	11762
Mercedes Corominas.	11434	Elisa Jané Ferrer.	1 543	Victoria Batet Bosch	11653	Joseph Xaruch Crosa	11763
Enrich Barrufet Massó.	1 435	Alfredo Ramirez Badosa.	11544	Claudio Turro Girbau	11654	Zoilo Costant Calvet	11764
Pantaleón García Sans.	1 436	Ricardo Ramirez Badosa.	11545	Albert Batet Camps	11655	Esteve Colominas Casanovas	11765
Bartomeu Parera Farran.	11437	Jaume Navarra Illa.	11546	Rafel Estrada Coll	11656	Joan Serviá Suris	11766
Joseph M.ª Alsina Gili.	11438	Maria de la Asunción Navarra Vidal	11547	Matilde Pujol Viadé	1 657	Baldri Ponjuan Freixa	11767
Albert Falp Pamiás.	1 439	Francisco Botey Terentin.	11548	Joan Ribot Pujol	11658	Joseph Margarit Marqués	11768
Elvira Plensa Mercé.	11440	Bruno Botey Terentin.	11549	Matias Ribot Xatart	11659	Joan Bta. Sala Jamburá	11769
Joseph Falp Pamiés.	1144	Alfonso Botey Terentin.	11550	Joseph Ribot Pujol	11660	Ramon Trujols Amil	11770
Miquel Farrás Besora.	11442	Carlos Alegret de Batlle	1155	Felix Ribot Pujol	11661	Joseph Mas Pamiella	11771
Maria Garrigasait Gilabert.	11443	Cristina Subirana Matas.	11552	Lluís Patchot Irla	11662	Josepha Aregall Roig	11772
Joseph Bacardí Parés.	11444	Elena Alegret Subirana.	11553	Joseph Quintana Arxer	11663	Joan Escoda Cardona	11773
Manel Feliu Juliachs.	1 445	Valentina Fernandez Calvo.	11554	Joseph Maria Basart Bosch	11664	Joseph Aregall Valls	11774
Joseph Feliu Juliachs.	11446	Teresa Fernandez Calvo.	1 555	Eduard Basart Bosch	11665	Pere Canals Canals	11775
Antonia Feliu Juliachs.	1 447	Consuelo Concustell.	11557	Emilia Biadiu Esteve	11666	Marcelino Arnau Lázaro	11776
Carme Raventós Solá.	11448	Jaume Berta Grañoles.	1 557	Pepita Fornés Figueras	11667	Magi Canals Cañellas	11777
Joan Grau Manera.	11449	Nieves Salgot Morell.	11558	Lluís Dibussi Carreras	11668	Miquel Canals Cañellas	11778
Pablo Roig Pagés.	11450	Marcelino Carbonell Duñó.	11559	Joseph Gil Safrá	1 669	Francisco Canals Ros	11779
Dolors Puig Berta.	11451	Ramón Carbonell Duñó.	11560	Joseph Tauler Barceló	11670	Ferran Riera Guasch	11780
Pere Nadal Puigñau.	11452	Francisca Mumbur Solé.	1 56	Joan Geranés Serrat	1167	Joan Alonso Ubriach	11781
Joseph Marés Cané.	11453	Josefa Mumbur Solé.	11562	Joseph Gravalosa Geronés	11672	Emilio Colillas Morist	11782
Jaume Torrent Costa.	11454	Ignasi Carbonell Duñó.	1 563	Joan Massá Solá	11673	Elvira Colillas Morist	11783
Antoni Feliu Nadal.	11455	Antoni Parés Viñeta	11564	Juanita Blanch Turallas	11674	Luis Daurella Puig	11784
Antonia Morató Sagrera.	11456	Carme Relats Gtíell	11565	Pepito Marcó Oriol	11675	Dorotea Rambla Vilaró	11785
Lluís Quintana Oliva.	11457	Dolors Padrós Tornabell.	11566	Mercé Pubill Palau	11676	Octavio Llusia Badia	11786
Josepha Altimiras Planas.	1 458	Pere Padrós Tornabell.	11567	Agustí Anglada Rigau	11677	Joan Solá Rius	11787
Mercedes Corominas Gallostra	11459	Miquel Farrés Parcet.	11568	Mariano Suñer Bosch	11678	Anton Caramunt Armejach	11788
Emili Cots Llovet.	1 460	Pere Callis Roqué.	11569	Margarita Bataller Onna	11679	Ramon Claramunt Valls	11789
Enrich Cots Llovet	1 56	Pere Collell Dalmau.	11570	Enriqueta Bataller Onna	11680	Jaume Claramunt Armejach	11790
Ascensión Arpa Corominas.	11462	Joan Molera Pagés.	1157	Alfons Viladevall Rissech	1 681	Pau Pintó Font	11791
Carme Pla.	11463	Antoni Molera Puigsech.	11572	Raphel Portas Burcet	11682	Francisca Castells Cardona	11792
Ramon Margineda Pla.	11464	Joseph Codinach Parés.	11573	Conrat Portas Burcet	11683	Francisca Riba Ortíz	11793
Joseph Margineda Duran.	11465	Teresa Dumas Arbós.	11574	Teresa Estrada Girbau	11684	Maria Castells Cardona	11794
Ramon Margineda Duran.	11466	Lluís Coll Espadale.	11575	Pere M. Estrada Girbau	11685	Antonia Ortíz Gili	11795
Rosaria Margineda Duran.	1 467	Santiago Coll Calvet.	11576	Arseni Girbau Valls	11686	Ignaci Riba Ferrer	11796
Rosa Llistosella Pla	11468	Lluís Coll Calvet.	11577	Rosa Estrada Barri	11687	Benvingut Mascaró Padrós	11797
Fermínia Pujol Pacareu.	11469	Francisca Nogué Roca.	11578	Enecón Girbau Valls	11688	Maria Ortóveda Brunet	11798
Maria Noguera Serra.	11470	Pere Nogué Roca.	11579	Luis Estrada Girbau	11689	Ramon Sanahuja Ferrer	11799
Maria Freixa Jonam.	1147	Rafel Olivé Bertrán.	11580	Adela Esteve Massonís	1 690	Francisca Ribaudi Milá	11800
Francisco Oliver Cires.	11472	Ramona Domenech Perramon.	11581	Bonaventura Vilaret Carreras	1169	Teresa Briansó Ribaudi	11801
Dolors Campá Marcé.	11473	Benvinguda Panadés Domenech.	11582	Mercé Vilaret Carreras	11692	Jaume Briansó Andreu	11802
Joseph Cullell Font.	11474	Sofia Buxó Domenech.	11583	Eulalia Navarro Sala	11693	Amelia Briansó Ribaudi	11803
Teresa Portell Cruixent.	11475	Joan Pujol Pous.	11584	Sebastià Navarro Sala	11694	Teresa Lluia Boladeras	11804
Joseph Cullell Portell	11476	Anton Coll Costa.	1 585	Francisca Cruañas Arboix	11695	Miquel Riba Sendra	11805
Leandro Vila Casadevall.	11477	Mercé Coll Costa.	11586	Concepció Bosch Lloret	11696	Maria Bertran Guitart	11806
Isidro Prat Collé.	11478	Ramon Coll Sitjes.	11587	Francisca Arboix Sitja	11697	Pere Poch Farré	11807
Francisca Campá Marcé.	11479	Joan Coll Costa.	11588	M.ª Gloria Pous Bosch	1 698	Margarida Fabregas Fabregas	11808
Joan Prat Campá.	11480	Maria Magriñá Alsina.	11589	Joseph Oliveras Arboix	11699	Joseph Romeu Fabregas	11809
Francisca Prat Campá.	1 481	Teresa Magriñá Alsina.	11590	Jaume Cruañas Bosch	11700	Maria Mas Marimón	11810
Fabian Prat Campá.	11482	Maria Sallarés Sallarés.	11591	Rosita Figueras Mallorquí	11701	Timoteo Bataller Bonet	11811
Joan Guday Homs.	1 483	Pere Cardus Sallarés	1 592	Joan Crosas Juliá	11702	Maria Espona	11812
Maria Freixas Lagresa.	11484	Josepha Prats Prats	11593	Teresa Viñolas Mateu	11703	Gonzales Ralat Roca	11813
Jaume Guday Freixas.	11485	Anton Prats Prats	11594	Adela Cruañas Masferrer	11704	Ramon Solá Buixeda	11814
Enriqueta Guillaume Costa.	11486	Enrich Nugué Gou	11595	Joseph Blanch Granes	11705	Lluís Illa Ferrer	11815
Guillermo Guillaume Costa.	11487	Victor Nugué Gou	11596	Amparo Cruañas Masferrer	11706	Maria Pou	11816
Anton Ortiz Viola	11488	Joseph Oliveras Martinez	11597	Conchita Balmaña Feliu	11707	Paulina Vilarrasa Juliá	11817
Pepeta Ortiz Sabatés.	11488	Juli Chavarria Munné	11598	Teresa Coll Llinás	11708	Albert Vilarrasa Juliá	11818
Pere Pagés Rosés.	11489	Lluís Parés García	11599	Lluís Ventosa Gil	11709	Ramon Pujadas	11819
Isidro Llorens Raspall.	11491	Baldomero Batlle Bosch	11600	Modesto Castañé Lloret	11710	Joseph Illa Gros	11820
Concepció Serra García.	1 492	Joseph Contijoch Colomés	1160	Concepció Llopert Gil	11711	Joseph Paltré Roig	11821
Dolors Quintana	11493	Miquel Sancho Vidal	11602	Concepció Castañé Llopert	11712	Francisca Puig Mallol	11822
Maria Antonieta Mir Quintana.	11494	Salvador Capdevila Amill	11603	Marian Ravellat Canals	11713	Joseph Furtiá Balet	11823
Domingo Gari Montllor Casanovas	11495	Emilia Bonvehí Andreu	11604	Antonia Portella Morral	11714	Catalina Puignau Bisba	11824
Teresa Sanmartí Casanovas.	11496	Federico Bonvehí Andreu	11605	Agustina Morral Mas	11715	Joseph Furtiá Puignau	11825
Pau M.ª Gari Montllor Sanmartí.	11497	Joachim Bonvehí Andreu	11606	Lluís Portella Iglesias	11716	Remey Furtiá Puignau	11826
Janme Gari Montllor Sanmartí.	11498	Miquel Bonvehí Andreu	1607	Joan Corominas Reig	11717	Herminia Furtiá Puignau	11827
Tomás Gari Montllor Casanovas	11499	Joseph Llorens Pascual	11608	Maria Balagué Arau	11718	Moisés Furtiá Puignau	11828
Montserrat Gari Montllor Casanovas	11500	Maria Puigengolas Roca	11609	Baldomer Cortés Soler	11719	Maria Fumells Benús	11829
Jaume Sanjuan Graells.	11501	Eulalia Menéndez Usiguen	11610	Agnés Vilaplana Pallerola	11720	Francisco Rovira Pla	11830
Maria Abella Perandreu.	11502	Ramon Serra Menéndez	11611	Pere Comet Vilaplana	11721	Pere Ter Serifiá	11831
Pere Torres Domenech.	11503	José Serra Moix	11612	Joan Frago Canadell	11722	Ricardo Graupera Villá	11832
Josefa Riera Mestres.	11504	Francisco Serra Cots	11613	Rosa Comet Vilaplana	11723	Joan Graupera Villá	11833
Estrella Mata Torné.	11505	Jaume Oliveras Semis	11614	Maria Solergibert Berenguer	11724	Teresa Estrany Aymá	11834
Eduart Bartolomé Miquel.	11506	Concepció Llussá Marcet	11615	Joan Sallent Padrós	11725	Joseph M.ª Graupera Villá	11835
Assumpció Boguñá Valls.	11507	Salvador Llussá Marcet	1 616	Nieves Munill Marqués	11726	Ignacio Graupera Villá	11836
Pio Lopez Tremosa.	11508	Rnt. Domingo Fabregas Flotats	11617	Mariaño Munill Calba	11727	Pere Esperalba Saleta	11837
Mercé Lopez Tremosa.	11509	Gerónimo Villalonga Sagué	11618	Jaume Ventayol Ventayol	11728	Llorens Villagrasa March	11838
Antonio Andreu Batallé.	11510	Joachim Rich Bosch	11619	Josefa Ventayol Ventayol	11729	Dolores Montaña Cops	11839
Joseph Fabregó Prat.	11511	Jorge Maymí Montal	11620	Emilia Ventayol Calafell	11730	Remey Domingo Guàrdiola	11840
Clotilde Guañabens Brijoli.	11512	Ramon Mestre Domingo	11621	Bartomeu Badiella Jordana	11731	Pau Espinach Ferré	11841
Joan Romeu Solé.	11513	Ramon Prats Elias	11622	Maria Paloma Puigmartí	11732	Joseph Tarragó Viñas	11842
Jaume Vives Gallart.	11514	Joan Prats Centellas	1 623	Adolfo Comorera Andorell	11733	Joseph Bofarull Estil-lés	11843
Dolors Siscart Carbó.	11515	Alfredo Jané Mascaró	11624	Andrés Sallarés Socale	11734	Joseph Soler Bas	11844
Domingo Torra Plana.	11515	Albert Jané Mascaró	11625	Lorenzo Sucarrats Cabasa	11735	Froilan Dalmau Bofarull	11845
Joaquina Mañá Salvat.	11517	Concepció Goday Bordoy	11626	Joseph Sañe Roque	11736	Isidro Riera Pelfort	11846
August Pereyra Alcántara.	11518	Maria Goday Bordoy	11627	Concepció Trias Pila	11737	Palma Casanovas Illa	11847
Mariano Illa Gimenez.	11519	Francisco Amell Amell	11628	Anselmo Oriols Torrella	11738	Manel Gispert Serrat	11848
Bassili Giberga Casals.	11520	Pedro Viñals Batallé	11629	Luis Torras Almasqué	11739	Magdalena Martínez Gil	11849
Agna Moragas Montells.	11521	Ramon Serra Masachs	11630	Montserrat Puig Bas	11740	Joan Martínez Lopez	11850
Jaume Giberga Moragas.	11522	Vicens Campaña Alaque	11631	Eulalia Muntané Canadell	11741	Josepha Gil Martínez	11851
Esperansa Reales Llagostera.	11523	Sebastià Martorell Llario	11632	Valentina Casasayas Criols	11742	Josepha Fust Riba.	11852
Carme Mas Jubanich.	11524	Rosa Martí Oliver	11633	Tecla Paloma Marcet	11743	Marcel Claramunt Junyent	11853
Teresa Gual Montferré.	11525	Joan Fusté Pinet	11634	Adelina Fau Paloma	11744	Miquel Llenas Mestre	11854
Joan Badia Moragas.	11526	Joan Camps Campaña	11635	Irene Fau Paloma	11745		
		Teresa Miralles Marti	11636	Dolors Nuet Grima	11746		

Seguirá en el número próxim.

AVIS.—En la impossibilitat de demorar la sortida del Butlletí, per donar á coneixer la ordre del dia de las Assambleas, sortirà lo próxim número ab las páginas necessarias per lo molt que queda en cartera y part oficial que deixém de publicar.

ASSAMBLEAS DEL 24 DE FEBRER DE 1906

Tots los associats de «L' Amich del Poble Català» inscrits durant los anys 1904 y 1905 desde lo n.º 1 al 9500 inclusivus, qu' estiguin al corrent de pago de quotas fins al Desembre 1905 poden passar á recullir son Butlletí de vot desde lo dia 17 al 22 Febrer inclusivus; los de Barcelona ó poblacions ahont no hi hagi subsecció constituïda dehuen passar á recullir-lo al Lloch social á las horas d' oficina y los inscrits á una subsecció, á casa el President de la mateixa, entenent-se que renuncian al vot los que lo dia 22 no hagin passat á recullir-lo.

Lo Butlletí de vot serà entregat, mitjansant la presentació de la llibreta. Cada un continuarà las preguntas sotmesas á l' ordre del dia y lloch indicat ahont pugui escriure los noms dels individus que vulguin designarse pera los nomenaments reglamentaris. Al recullir lo vot hi serà anotat en la part interior per medi d' un sagell la secció ahont tingui d' esser votat. Tot associat que no pugui assistir á l' Asambleu te dret una volta recullit son vot á ferne entrega á altre associat per que l' utilisi, empro sols pot votarse en la secció que vingui indicada en lo mateix.

Tenint en compte que tothom te dret de borrar las respuestas y noms dels candidats y que sols serà considerat valit, lo que quedi ultimament escrit ab tinta y per lo tant que las indicacions no representen coacció ni privació de cap dret, sino la forma de que los associats que per la bona marxa de l' Associació, desitjan saber lo parer del C. G. d' A. y dels concells seccionaris y subseccionaris, en los Butlletins de vot, hi vindrán indicadas las contestacions que lo C. G. creu convenientes patrocinar, aixís com los noms dels candidats que los Concells seccionaris hagin acordat recomanar per garantia de los associats. En las subseccions podrán fer aquesta anotació los individus del C. d' A. subseccionari avans de fer la entrega dels vots, per lo que respecta al delegat per l' Asambleu general.

Preguntas sotmesas á l' ordre del dia

1.ª Acorda l' Asambleu la següent adició á l' article 17 dels Estatuts?

A tot associat que habent efectuat pagos durant sis ó mes anys, quedés impossibilitat de treballar per accident ó enfermetat, previ informe del C. G. d' A. de que careix de recursos pera seguir pagant sas quotas, podrà aquest concedirli lo dret de deixar d' efectuar sos pagos lo temps que l' hi falti per los 10 anys, sens las penas senyaladas en los articles 15 y 16 y una volta arribat á rendista, se l' hi descomptara quant efectui sos cobros, una anualitat de las atrasadas cada any, fins y á tant que quedi al corrent de pagos de tots sos atrasos.

2.ª Acorda l' Asambleu redactar definitivament l' art. 52 dels Estatuts en la forma següent?

Art. 52. Cada associat satisfarà ademés dels pagos reglamentaris y en concepte de gasto anyal transitori y ab destí á fondos disponibles, la quantitat de una pesseta cinquanta centims, qual pago deurá efectuarse avans ó junt ab la quota de Mars. Dita quantitat servirà per esser destinada 0'25 centims per augment del servey del periódich, 0'25 centims per augment de subvencions á Escolas, 0'25 centims ab destí á un compte especial per gastos y fondos seccionaris y subseccionaris y lo restant una volta pagats tots los drets d' Hisenda ó impostos de l' Estat pera formar un capital inamovible especial en titols de renda, fins y á tant que basti pera comprar ab son import un edifici destinat á Lloch social de «L' Amich del Poble Català».

Votacions en las Seccions

Los Concells d' Administració seccionaris estaran en los punts designats lo dia 24 de Febrer, á las 9 y mitja de la nit en qual hora lo President ó en son defecte lo Vispresident declararà oberta l' Asambleu y comensada la votació. Assistirà á la mateixa un delegat del C. G. d' A. per presenciar la votació y l' escrutini y en cas d' incomparecencia del President ó Vispresident ocuparà la Presidencia fins á l' arribada dels mateixos. En nom del C. G. d' A. resoldrà qualsevol dificultat d' ordre interior ó interpretació que es presenti.

Oberta la votació, cada associat presentarà á la mesa sa llibreta y entregará al President los Butlletins de vot de que sigui portador: lo President depositará los vots á l' urna després d' haber entregat al votant las capsaleras dels mateixos (ahont hi constarán los números de matrícula dels vots) després d' aplicar lo sagell de la secció á la corresponent á sa llibreta pera servir de contrasenya pera reclamarla terminada la votació si vol presenciarla, ó al dia següent al Lloch social si no vol esperarse. A las 10 y mitja en punt no s' admeterán mes votants que los qu' es trobin dintre el local y depositin sa llibreta á la mesa y terminada la votació d' aquestos se procedirà al escrutini. Lo President d' acort ab lo delegat del C. G. pot si ho creu convenient anar efectuant l' escrutini simultàneament ab l' admissió de vots, empro ab la condició de no fer entrega de las llibretas depositadas fins després de las 10 y mitja.

Tot vot que resulti ab sagell corresponent á una secció distinta de la en que es vota serà declarat nul.

Terminat l' escrutini, serà publicat en alta veu son resultat declarant-se terminada l' Asambleu y mentres un dels individus del concell seccionari retorna las llibretas se extindrà per lo secretari un acta per duplicat del resultat de la votació y nomenaments que firmadas per dit secretari y lo President servirán una d' ellas per l' arxiu de la secció y l' altre pera ferne entrega al delegat del C. G. d' A. y en son defecte per esser portada el dia següent al Lloch social. Las llibretas depositadas á la mesa y no recullidas serán entregadas al delegat ó al Lloch social junt ab l' acta.

En virtut de la Lley vigent, es elegible tot associat home ó dona major de 17 anys y elector ó votant tot associat sens distinció d' edat y sexe poguent lo menor esser representat per son pare ó legal representant.

Votació en las subseccions

En la mateixa forma se verificarà la votació á las subseccions, actuant de delegat del C. G. d' A. pera los casos dalt indicats lo individu del C. d' A. subseccionari que no essent lo President y Vis-president ó Secretari tingui el número de matrícula mes antich. La acta del resultat de la votació, deurá ser expedida al Lloch social lo dia següent al de l' Asambleu.

Lo President de la subsecció deurá fer á saber á sos associats inscrits, en la forma que consideri de mes publicitat lo local ahont deurá verificarse l' Asambleu.

Cada subsecció te d' elegir un delegat pera depositar lo vot de la subsecció á l' Asambleu General. Aquest delegat pot ser lo ma-

teix President que te vot per dret propi á l' Asambleu y pot també esser nomenat un associat de Barcelona en calitat de mandatari.

Locals ahont s' efectuarán

las Asambleas

- Secció 1 «Asociación Dependencia Mercantil» Mendizábal, 17.
 » 2 Ateneo Graciense.—Major, 27, 1.ª, (Gracia)
 » 3 Orfeo de Sans.—Alcolea, 8, 1.ª
 » 4 Liga de Defensa.—Plassa Catalunya, 20, 1.ª
 » 5 Can Pioch.—Carrer Trilla, 9, (Gracia)
 » 6 R. S. Colomófila.—Fernando VII, 40.
 » 7 Ronda S. Antoni, 51, botiga.
 » 8 C. Liberal Monárquico.—Balboa, 11, (Barceloneta)
 » 9 Carrer Sagrera, 20, tenda (La Sagrera)
 » 10 Carrer Cortes, 694, baixos
 » 11 Carrer S. Joseph, 135, cafè (Sans)
 » 12 Carrer Major, 207, botiga (Gracia)
 » 13 Carrer del Clot, 69, tenda (Clot)

AVIS IMPORTANT

Cas de que en virtut de las circunstancias excepcionals de la provincia de Barcelona, fos denegat lo permís per la reunió de las Asambleas per l' autoritat gubernativa, lo dia 24 á la mateixa hora de 9 y mitja á 10 y mitja lo C. G. d' A. en virtut de las facultats concedidas per los articles 36 y 49 dels Estatuts acorda desd' ara que en dit dia 24 funcioni la oficina central de 9 y mitja á 10 y mitja de la nit y en dita hora s' an depositats al Lloch social, los Butlletins de vot en plech tancat en lo qual s' indiqui en el sobre lo número de matrícula del qu' entrega el plech, la quantitat de vots que conté y la secció en que han de ser votats. En tal cas deu haberse tallat del vot la part que porta el número de matrícula á fi de garantir lo secret del mateix empro ha de exhibirse la capsalera corresponent y la llibreta del votant al fer l' entrega del plech. Dits plechs sagellats ab lo sagell del C. G. d' A. serán entregats al President de la secció respectiva y s' en donará compte en lo Butlletí oficial de Mars.

Lo President del C. d' A. seccionari ó qui el representi verificará l' escrutini dels plechs rebuts en presencia dels individus del C. d' A. seccionari y del delegat del C. G. d' A. en sessió convocada exprofés per aquest objecte y firmada la corresponent acta per duplicat. En tal cas se suplica als Presidents de secció que no hagin sigut autorisats per la Asambleu que estiguin al Lloch social pera ferse càrrech dels plechs rebuts pera sa secció. El resultat del escrutini se farà á saber per medi d' un cartell al lloch de recaudació seccionaria lo dia 4 de Mars y en lo Butlletí oficial de dit mes.

Un acte hermós

Ben be inaugurarà sa tasca lo nou C. d' A. de la secció 5, ab un acte hermós de germanor que es necessari fer públich per compendre lo que pot ferse ab nostras doctrinas. Habent mort lo pintor en Joan Sala, deixant en l' horfandat á quatre fills ab una llibreta cada un y ab lo trist cas de no poguer continuarlas, gracias á las iniciativas del arxiver de la secció 5 en Arthur Capsir ben secundadas per lo President de la mateixa nostre entusiasta vocal del C. G. d' A. en Miquel Serra, se organisa una suscripció entre nostres associats ab tant bons resultats qu' ha sigut omplenada la llibreta fins los 10 anys á un de dits orfanets en Joan Salas Boqueras (m. 7180) inaugurant lo nou C. d' A. de la secció 5 sa recaudació de 4 Febrer ab l' import de dita llibreta. Actes de aquesta naturalesa, sols nos portan als llavis un sol crit ¡Amunt els cors! ¡Visca «L' Amich del Poble Català»!

Imprenta Casanovas, Hospitz 1, 87.

Próxim dia de pago de cuotas:

Ayuntamiento de Madrid

Diumenge 4 de Mars de 1906, de 10 á 12 del matí, á todas las Secciones y subsecciones. Cada día al Lloch Social á las horas d' oficina.