

Botlletí oficial de l'Associació Mútua de previsió y socors del mateix nom. Estatuts presentats al Govern Civil lo dia 30 d'Abril de 1904

Sortirà un cop cada mes.—Totas las comunicacions serán dirigidas al President: PASSEIG DE GRACIA, 39, 1.^{er},

HORAS D' OFICINA: De 9 á 1 matí y de 4 á 9 tarde los dias feyners y de 10 á 1 matí lo primer diumenge de cada mes. (El cobro tanca á las 12)
HORAS DE COBRO: Al Lloch Social á las horas d'oficina y lo primer diumenge de cada mes de 10 á 12 matí á totas las seccions y subseccions

SITUACIO
2 Desbre. 1906

Associats inscrits: **20714** • Capital inamovible: Ptas. **449.703'75**

Nostres Mutualistas



En Joseph Camps y Puig
President del C. d' A. de la subsecció 173
Cabrianas



Rnt. Carles Lloís y Ferré
President del C. d' A. de la subsecció 205
Torre de Claramunt



En Joan Mallol y Ferriol
President del C. d' A. de la subsecció 179
Bagur



En Joseph Canal y Ferrés
President del C. d' A. de la subsecció 200
Pruit



Rnt. Francisco Puig y Vila
President del C. d' A. de la subsecció 201
Miralcamp

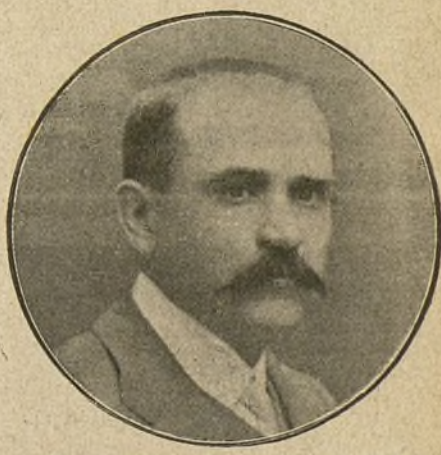

En Domingo Berenguer y Sala
President del C. d' A. de la subsecció 114
Artés

Próxim dia oficial de pago de quotas: lo diumenge dia 6 de Janer, de 10 á 12 del matí

Recaudació total del dia 4 de Novembre al 2 de Desembre de 1906. Horas de recaudació de 10 a 12 del matí

Seccions y subseccions y punts de recaudació	Dis- ponibles	Inamovibles Penyoras Cuotas	Bordets orfanets	Seccions y subseccions y punts de recaudació	Dis- ponibles	Inamovibles Penyoras Cuotas	Bordets orfanets
Lloch social.	14238.50	133.50	36151	1.35			
1.—Societat «Clariss», Sant Pau, 83.	23	13.75	302.		R.	R.	R.
2.—«Ateneo Graciense», Major, 27 1.º, Gracia.	16.50	1.	141.	1.	2.	0.	45.
3.—«Orfèd de Sans», Aicoles, 5, 1.º.	0.	2.75	114.		26.	0.	244.
4.—«Niu Guerrer», Ample, 59, principal.	57.	17.25	261.	186.—Rajadell.—A cal forner.	29.	0.	145.
5.—«Círculo Propietarios», Esmeralda, 29 (Gracia).	76.50	6.75	562.	187.—Arbós.—Major, 42.—Sastreria.	12.	0.	129.
6.—«R. S. Colomófila», carrer Fernando VII, 40.	39.	6.	356.	188.—Prat de Lluçanès.—Carrer Nou, 7.	2.	0.	22.
7.—«Centre Autonomista Fivaller», carrer Arístides, 21.	311.	7.75	1442.	189.—Ayguafreda.—Plassa Major, 1.	2.	0.	12.
8.—«C. Liberal Monárquico», Balboa H. (Barceloneta).	38.50	2.50	276.	190.—Seva.—Centre Catòlic.	20.	0.	120.
9.—Carrer de la Sagrera, 20, (sastreria).	13.	0.	109.	191.—St. Hipòlit de Voltregà.—Carrer Nou, 14, 1.º.	6.	0.	74.
10.—Cortes, 694, baixos, (entre Girona y Barleu).	8.	0.	46.	192.—Sarrià.—C. Regionalista, carrer Barcelona, n.º 2.	6.	0.	86.
11.—Carrer S. Joseph 135, café (la Bordeta).	338.50	0.	1461.	193.—Torreella de Montgrí.—Carrer Codina, 12. (2)	0.	0.	12.
12.—Café de laviuda Sisa, Major, 208, (Gracia).	38.	2.	360.	194.—La Bisbal.—L'Escut Emporità (C. Regionalista)	16.	0.	260.
13.—Ateneo Obrer Català.—Plassa Mercat, 2 (Clot).	0.	0.	73.	195.—Palafregell.—Café del Centro Obrero.	0.	0.	54.
14.—Carrer Valencia, 403, baixos.	53.	0.	268.	196.—Llansà.—Centre Federal.	0.	0.	22.
15.—Mendez Núñez 7, impremta.	73.	0.	343.	197.—Massanet de Cabrenys.—Borriana 101 (Café Roger)	R.	R.	R.
16.—Duch de la Victoria 65, tenda. (S. Andreu Palomar)	22.	11.	108.	198.—Gavà.	0.	0.	32.
17.—Condal, 35, pral.—C. A. Dependents de Comers.	12.	0.	74.	199.—Sant Cugat Sasgarriegas.—St. Antoni, 20, baixos.	17.	0.	18.
18.—«C. República Federal, Cabanes, 33, Poble Sec».	42.	0.	266.	200.—Pruet.—Rectoria.	133.	0.	744.
19.—Plassa Universitat, 2 (bicicletas).	159.	5.50	520.	201.—Miralcamp.—Carrer Major, 20.	R.	R.	R.
20.—Hospital, 87, interior (impremta).	28.	2.75	277.	202.—Vilagrassa.	N.	N.	N.
21.—S. Feliu de Guixols.—Ca la Ciutat (Escol. mun.)	32.	2.75	228.	203.—Tàrraga.	N.	N.	N.
22.—Vilanova y Geltrú.—Fomento del Trabajo.	119.	2.50	495.	204.—Perelada.—Plassa Pescateria, 6, farmacia.	33.	0.	45.
23.—Sabadell.—Café Euterpe (entrant carrer S. Joan)	397.	22.25	1959.	205.—Torre de Claramunt.	N.	N.	N.
24.—Sitges.—Café Xarmada, Parellada, 3.	38.	1.50	307.	206.—Borrassà.—Farmacia Bonal.	6.	0.	24.
25.—Corro del Vall.—Domicili d' en Eloy Font.	0.	0.	26.	207.—Manresa.—Lliga Regional, Plassa Major, 2.	19.	1.50	136.
26.—Vilassar de Mar.—Cami Real, 8, tenda.	16.	2.75	184.	208.—Bisbal del Panadés.—Carrer Major, 20.	9.	0.	9.
27.—Figueras.—Carrer Joan Matas, 17, tenda.	25.	0.	417.	209.—Port de la Selva.—Café dels Benvinguts, Isla, 13.	6.	0.	53.
28.—Cardona.—Domicili del President, Princep, 3.	0.	0.25	62.				
29.—Sant Genís de Vilasar.—Carrer del Mar, 48.	0.	0.50	95.	TOTALS.	18778.25	55473	111.20
30.—Mataró.—Carrer de Barcelona, 28.	45.	2.25	1273.				
31.—S. Feliu de Guixols.—Ca la Ciutat (Escol. mun.)	69.	3.75	479.	R (retard) N (no recaudat) D (disolta) 2 (2 mesos).			
32.—Esplugas de Francolí.—Torres Jordi, 5. (Disolta)	D.	D.	D.	NOTA.—Tots los associats poden pagar indistintament a la secció o			
33.—Tàrraga.—Arrabal, 2, Café Condal.	57.	5.50	368.	subsecció que tinguin per mes convenient.			
34.—Artes.—Casino Artesench.	4.	3.50	130.				
35.—La Junquera.—Carrer Major, 24, (casa Brugat).	0.	2.	38.				
36.—Prat del Llobregat.—Carrer de la Bunyola.	0.	0.50	14.				
37.—Vendrell.—Doctor Robert, 10 bis, segon	18.	0.	132.				
38.—Martorell.—Carrer Munt, 24	0.	0.	14.				
39.—Tortosa.—Carrer Estació, (casa Prades).	16.	0.	163.				
40.—Vilafranca.—Café Comercio, Plassa S. Joan	229.	0.50	1185.				
41.—Manresa.—«Ateneo Obrero Manresano».	77.	5.50	550.				
42.—Badalona.—Carrer del Centro, 4.	39.	0.	315.				
43.—Sallent.—Carrer del Cos, 25, sabateria.	39.	6.75	273.				
44.—Valls.—«Associació Catalànica».	21.	0.	240.				
45.—Puigcerdà.—Carrer d' Espanya, n.º 3.	61.	0.	337.				
46.—Amposta.—Carrer Major, 9, fleca.	0.	0.25	20.				
47.—Granollers.—«Cámara Agrícola del Vallès»	15.	0.50	84.				
48.—Esparraguera.—Carrer de Caballés, 10.	12.	0.	27.				
49.—Arenys de Munt.—Carrer Nou, 3.	0.	0.	23.				
50.—Calaf.—Fonda Vinda Rosell, Plassa Major, 2.	18.	0.	127.				
51.—Vich.—Plassa Nova, 3, tenda.	20.	0.25	172.				
52.—Surià.—Cassino La Esperanza.	23.	0.25	142.				
53.—Castellnou.—Secretaria Ajuntament Basella.	R.	R.	R.				
54.—Trenp.—Carrer Horno, 35, 1.º	R.	R.	R.				
55.—Sant Joan de Vilatorrada.—Puente, 6, tenda.	107.	0.25	684.				
56.—Navarres.—Plassa Llobregat, 2, tenda.	0.	0.	81.				
57.—Tarragona.—Rambla Sant Carlos 11, 1.º	61.	5.25	431.				
58.—Riudeperas.—Carrer Major n.º 12.	0.	0.	25.				
59.—Igualada.—Carrer S. Isidro n.º 55.	126.	0.	693.				
60.—Cornellà.—Carrer Major n.º 13.	24.	0.	220.				
61.—La Garriga.—Carrer Calabria, 45, café.	6.	0.	48.				
62.—Manlleu.—Plassa Major, 3, sastreria.	37.	0.	320.				
63.—Reus.—Centro de Lectura.	137.50	1.25	884.				
64.—Port de la Selva.—Café Mallol (V Corominas).	30.	0.	211.				
65.—Brafim.—Carrer de Jesús, 6.	22.	0.	315.				
66.—Molins de Rey.—Carretera, 121.	6.	0.	100.				
67.—Tiana.—Carrer Dr. Mascaró, 1.	4.	0.	51.				
68.—Tordera.—Centro de Productores.	6.	0.	82.				
69.—Garriguella.—Carrer San Fernando, 3.	28.	0.	209.				
70.—Port Bou.—Domicili de «La Congesta».	63.	0.	289.				
71.—Vilabella.—Escola pública de noys.	58.	0.	387.				
72.—Roda (Vich).—Carrer Manlleu, 11.	58.	0.	475.				
73.—Viladecaballs.—Carrer Major 38.	6.	0.	42.				
74.—S. Pol de Mar.—Carrer Camp, 1	6.	0.	124.				
75.—Torrelló.—Carrer Nou, 48.	15.	0.	95.				
76.—Casá de la Selva.—Carrer Marina, 10.	12.	0.	187.				
77.—Palamos.—Cámara de Comercio.	6.	0.	101.				
78.—Corbera del Llobregat.—Casa de la Vila.	R.	R.	R.				
79.—S. Sadurni de Noya.—Caballers, 1, (ca l' Roca	R.	R.	R.				
80.—S. Joan de las Abadesas.—Fábrica de Mas	R.	R.	R.				
81.—Cambrils.—Plassa Marianao, 3, 1.º	R.	R.	R.				
82.—Caldas de Montbuy.—Delegació Cámara Agrícola	0.	0.	313.				
83.—Hostalrich.—Carrer Major, 42, tda.	12.	0.	148.				
84.—Callus.—Café d' en Miqueló	24.75	0.	134.				
85.—Montblanch.—Carrer Aguiló, 1, baixos. (2)	74.	0.25	500.				
86.—Ripoll.—Plassa Nova, 8, baixos.	38.	0.	257.				
87.—Sampedor.—Carrer del Passeig, 3, tda.	24.	0.	227.				
88.—Llagostera.—Carrer Vifredo, núm. 3.	23.	0.	139.				
89.—Piera.—Plassa, 26, tenda.	0.	0.	11.				
90.—Puigreig.—Carrer Llobregat, 4, tda. (2)	72.	0.	514.				
91.—Torredembarra.—Carrer Antón Roig, 96.	6.	0.	171.				
92.—Gerona.—Carrer Minal, 3.	18.	0.	94.				
93.—Cabrianas.—A ca l' estanquer.	83.	0.	727.				
94.—Nulles.—Escola pública de noys.	22.	0.	179.				
95.—Sanahuja.—Plassa, 19, estanch.	57.	0.	224.				
96.—Cabrils.—Llovatera, 3, botiga.	34.	0.	158.				
97.—Plá del Panadés.—C. U. Agricultors, Nadal 14.	6.	0.	67.				
98.—Bellver de Cerdà.—Portal, 3.	3.	0.	17.				
99.—Bagur.—Casino La Unión.	19.75	0.	206.				
100.—Navas.—Posada de Gaixigues.	22.	0.	156.				
101.—Seu d' Urgell.—Carrer Major, 28, 1.º	59.75	0.	392.				
102.—Santa Coloma de Queralt.	20.	0.	120.				

(Segueix)

Concell General d' Administració

President,	Joan Piñol Pereanton.
Vis president,	Joseph Nausa Ferrando.
Secretari,	Eduart Forn Tort.
Vis-secretari,	Cosme Illescas Carreras.
Tresorer,	Joseph Figueras Alegre.
Vis-tresorer,	Pere Codina Soldevila.
Comptador,	Conrat Tapias Giralt.
Vis-comptador,	Joan Corominas Fornells.
Arxiver,	Ricart Forga Puig.
Vis-arxiver,	Domingo Llor Costa.
Vocal per periòdic,	Eloy Ribas Serrabassa.
Vocal per escolars,	Franc.º X. Tobella Argila.
Vocal Administrador,	Joan Ortega Martos.
»	Pere Valls Molas.
»	Jaume Amat Lloveras.
»	Miquel Serra Estruch.

Concell de Revisió de Comptes

President:	Francisco Mir y Escuder.
Vis-president:	Amadeo Tous y Marsans.
Secretari:	Manel Campaña y Aldrofeu.
Vis-secretari:	Anton Alemany y Salart.
Id.	Pere Roca y Forgas.
Vocal:	Joseph M.ª Ribas y Puig.
Id.	Joseph Arró y Espila.
Id.	Francesch Trisán y Farré.
Id.	Joseph Martinez y Mascaró.
Id.	Ricart Castells y Campmany.
Id.	Lluís Amat y Pl.
Id.	Manel Cañellas y Farré.
Id.	General Urgell y Vidal.
Id.	Jaume Vigo y Rovira.
Id.	Joseph Sauriua y Traveria.

MEDALLAS D' OR

Mat. n.º	Propostas
1	Joan Piñol Pereanton. . . 500
990	Enrich Ventas González. . . 500
235	Miquel Serra Estruch. . . 500
55	Joseph Nausa Ferrando. . . 500
7123	Rosendo Valls Peña. . . 500
2739	Maximino Ribó y Masdeu. . . 500
6741	Joan Masuet Alsina. . . 500
12	Joan Piñol Opisso. . . 500
8233	Joan Buhart y Mateu. . . 500
201	Francisco Mir Escuder. . . 500
11	Eduart Forn Tort. . . 500
4995	Joseph Bolet Via. . . 500

Protectors (Per donatius)

Núm.	1.	Joseph Piñol y Opisso.
»	2.	Joseph Opisso y Viñas.
»	3.	Eduart Forn y Tort.
»	4.	Cosme Illescas y Carreras.
»	5.	Joan Corominas y Fornells.
»	6.	Domingo Llor y Costa.
»	7.	Conrat Tapias y Giralt.
»	8.	Eloy Ribas y Serrabassa.
»	9.	Bruno Durán y Miserachs.

Núm.	10.	Pau Reynals y Rigo.
»	11.	Secció núm. 3. (Sans Hostafrachs.)
»	12.	Secció núm. 2. (Gracia) Barcelona.
»	13.	Francisco Simón y Fou.
»	14.	Jaume Carner y Romeu.
»	15.	Joseph Roig y Bergadà.
»	16.	Joseph Solà y Brugada.
»	17.	Secció 7 (Barcelona)
»	18.	Sub. 181. (Seu d' Urgell).

FUNDADORS PROTECTORS per anticipo dels 10 anys (any 1904)

	Matricula
Esperanza Sanz Marcen. . .	99
Raymond Bragulat Durán. . .	508
Ricart Forga Puig. . .	476
Joan Torres Grau. . .	762
Jaume Amat Lloveras. . .	828
Dolors Murtra Cuquet. . .	829
Leonor Amat Murtra. . .	830
Alphons Amat Murtra. . .	831
Jaume Amat Murtra. . .	832
Joseph Sabatè Vila. . .	836
Sebastià Murtra Cuquet. . .	889
Antoni Barceló Carriedo. . .	622
Joan Romagosa Vila. . .	959
Salvador Badia y Andreu. . .	946
Pere Trias Ganduxé. . .	1385
Enrich Trias Guinart. . .	1363
Montserrat Trias Guinart. . .	1387
Esteve Trias Ganduxé. . .	1388
Baldomero Carbonell Lladó. . .	1021
Joan Soldevila Ribas. . .	1485
Isabel Comas y Casas. . .	1484
Agna Soldevila y Comas. . .	1486
Ramón Poncet Artigas. . .	1496
Francisco Matas Colomer. . .	1211
Camilo Mir Fullà. . .	1681
Francisco Pons Canssadías. . .	1827
Carles Freixas Enriqué. . .	1216
Delmiro Galilea Aguiló. . .	1946
Miquel Serra Estruch. . .	235
Anselm Pérez y Ferri. . .	2203
Joseph Sauri Jordà. . .	2546
Sara Sauri Jordà. . .	2447
Bartomeu Misas Rosés. . .	2572
Francisco Batlle Gené. . .	2563
Simón Colominas Bober. . .	2684
Fidel Grifol Soler. . .	2034
Antonia Grifol Soler. . .	2035
Ignaci López Ginestà. . .	523
Manel Vilar Sans. . .	2168
Vicens Lloveras Cabot. . .	2154
Victor Dauner Portell. . .	2736
Albina Roca Serra. . .	2737
Ramón Dauner Roca. . .	2738
Maximino Ribó Masdeu. . .	2749
Joan Ortega Martos. . .	86
Joseph Mussons Tutau. . .	7
Pere M. Codina Soldevila. . .	108
Joseph Figueras Alegre. . .	15
Joseph Nausa Ferrando. . .	55
Joan Piñol Pereanton. . .	1

Associats 3 cops fundadors per anticipo de 10 anys a 3 llibretas

Matriculas	
Joan Piñol Pereantón.	1-2754-9501
Joseph Nausa Ferrando.	55-2760-9508
Esperanza Sanz Marcen.	99-7346-10062
Joseph Tullot Marsal.	1796-3440-9795
Santiago Casanovas Piñol.	76-9624-15132
Esteve Trias Ganduxé.	1388-5003-10003
Montser. Trias Guinart.	1387-5002-10002
Enrich Trias Guinart.	1386-5001-10001
Pere Trias Ganduxé.	1385-5000-10000
Joan Piñol y Opiiso.	12-2756-9503
Maximino Ribó Masdeu.	2739-3058-9595

Associats 2 cops fundadors per anticipo de 10 anys a 2 llibretas

Mat. y Mat.	
Jaume Amat Lloveras.	828 y 5792
Ramón Oromí Arús.	545 y 3817
Joan Torres Grau.	762 y 3837
Alphons Amat y Murtra.	831 y 5795
Francisco Pons Causadías.	1827 y 7451
Sebastià Murtra y Cuquet.	889 y 7602
Antoni Font y Tarrat.	5341 y 9536
Joaquim Andrés y Cervelló.	5097 y 9537
Blay Vallribera y Balanya.	6349 y 9735
Ramón Dauner y Roca.	2738 y 3061
Ferrán Pich y Vidal.	8769 y 10160
Concepció Barra y Mas.	8770 y 10161
Maria Musté y Estruch.	2421 y 12297
Arseni Girbau y Valls.	3416 y 11686
N. N. N.	8458 y 13002
Gervasi Buscarons y Piera.	8403 y 13383
Josepha Buscarons y Piera.	8404 y 13384
Magdalena Martín y Ferrer.	4304 y 13670
Marina Gironella y Giral.	8429 y 14247
Rosa Ferran y Potau.	6001 y 15450
Francisco Duart y Cavallé.	4257 y 11422
Miquel Ordinas y Martín.	4303 y 16614
Antonia Ordinas y Martín.	4306 y 16616
Maria Ordinas y Martín.	4305 y 16615
Pere Buscarons y Piera.	8771 y 16852
Nativitat Ubeda y Ubeda.	8772 y 16853
Joseph Marsillas y Faura.	9286 y 17256
Rita Marsillas y Faura.	9285 y 17257
Gaspar Suñé y Muset.	9287 y 17259
Leandre Cussiné y Jas.	8413 y 18247
Joaquim M.ª Casas y Ros.	7669 y 18584
Arthur Gironella y Giral.	8427 y 18828
Maria Batlle y Morató.	6947 y 17767
Matilde Batlle y Morató.	6948 y 17768
Maria Lapuente y Castañós.	9072 y 19651
C. C. C.	8765 y 19096
Balbina Buhart y Mateu.	8232 y 15391
Joan Buhart y Mateu.	8233 y 15392
Josepha Batlle y Arenas.	8234 y 15393
Joan Buhart y Batlle.	8235 y 15394
Paula Batlle y Arenas.	8236 y 15395
Joan Masuet y Alsina.	6741 y 9799
Gerónima Padró y Estadella.	6740 y 9800
Eulària Masuet Padró.	6742 y 9801
Rosa Masuet Padró.	6743 y 9802
Joseph Vila y Carbó.	7968 y 20256
Francisca Vila y Carbó.	7971 y 20257

ASSOCIATS INSCRITS

(Continuació)

Mat. n.º	
Francisco Carreras Padrós.	16716
Carme Carreras Carreras.	16717
Josepha Carreras Carreras.	16718
Francisco de P. Vazquez Darnaculleta.	16719
Lluís Vazquez Colls.	16720
Robert Vazquez Colls.	16721
Joseph Casamiquela Mareñá.	16722
Joan Roura Aupi.	16723
Joseph Roura Martí.	16724
Enrich Vilella Riera.	16725
Albert Vilella Roqué.	16726
Maria Vilella Roqué.	16727
Joan Rigau Carbó.	16728
Pablo Nualart Puntis.	16729
Antonio Palmarola Comerar.	16730
Antonio Boada Lladó.	16731
Marta Ardiaca Ondiviela.	16732
Lolita Planas Planas.	16733
Ramona Planas Planas.	16734
Manel Planas Planas.	16735
Maria Planas Planas.	86736
Joseph Llauredó Planas.	16737
Joan Llauredó Planas.	16738
Daniel Planas Robert.	16739
Josepha Planas Robert.	16740
Antoni Girabal Plans.	16741
Carme Oliveras Serra.	16742
Dolors Pallarolas Calafell.	16743
Emili Torrent Pallach.	16744
Joseph Rosanas Llimós.	16745
Carmen Clusellas Casamiquela.	16746
Maria Iborra Perejoan.	16747
Lluís Llansana Sabaté.	16748
Maria Casulleras Ferrán.	16749
Emilia Vila Palá.	16750

Mat. n.º	
Ramona Rifà Catalá.	16751
Eduart Puig Casajuana.	16752
Miquel Casajuana Codina.	16753
Lluís Casanovas Riera.	16754
Ramón Casanovas Riera.	16755
Jaume Cararach Vila.	16756
Jascinta Domenech Trech.	16757
Trinitat Prat Moler.	16758
Manuel Juliá Solá.	16759
Maria Cantóns Bargalló.	16760
Joan Fons Prats.	16761
Maria Playá Riera.	16762
Josepha Riera Iglesias.	16763
Joan Alberch Illa.	16764
Dolors Curbatera Armenteras.	16765
Joseph Alberch Curbatera.	16766
Ignacia Alberch Curbetera.	16767
Maria Alberch Illa.	16768
Rnt. Joseph Quintana Camps.	16769
Dolors Gonzales Vilá.	16770
Bernabé Martí Gonzales.	16771
Manuel Roig Frius.	16772
Rita Cabré Martorell.	16773
Josepha Español Tomás.	16774
Pere Ferré Casas.	16775
Neus Rodríguez Martorell.	16776
Angelina Rodríguez Martorell.	16777
Tomás Bailina Soler.	16778
Pere Gorro Costa.	16779
Joan Catasús Domenech.	16780
Joseph Castells Casals.	16781
Josepha Marqués Rafols.	16782
Pau Herman Rovira.	16783
Bolet Caraltó.	16784
Mercé Vilalta Sala.	16785
Anselm Vilalta Sala.	16786
Montserrat Vilalta Sala.	16787
Clara Tomás Dalfó.	16788
Joseph M.ª Tomás Dalfó.	16789
Carmen Tomás Dalfó.	16790
Antoni Tomás Dalfó.	16791
Emili Tomás Dalfó.	16792
Margarita Tomás Dalfó.	16793
Cesar Vazquez Fita.	16794
Maria Vazquez Fita.	16795
Anton Petit Estalella.	16796
Maria Font Roca.	16797
Joseph M.ª Petit Font.	16798
Anton Petit Font.	16799
Francesch Ferrer Frigola.	16800
Jascento Mascart Arenas.	16801
Joan Vergés Barris.	16802
Enrich Vergés Barris.	16803
Joseph Vergés Barris.	16804
Pilar Matas Teixidor.	16805
Mercé Vergés Barris.	16806
Rosa Vergés Matas.	16807
Elvira Vergés Matas.	16808
Mariano de Linares Delhom.	16809
Catarina Linares Delhom.	16810
Joan Linares Delhom.	16811
Concepció Linares Delhom.	16812
Joseph Avelli Prats.	16813
Dolors Sala Figueras.	16814
Carme Avelli Sala.	16815
Dolors Avelli Prats.	16816
Joseph Miquel Torras.	16817
Enrich Serradell Pascual.	16818
Victoria Matas Danés.	16819
Ramón Serradell Matas.	16820
Teresa Serradell Matas.	16821
Emilia Carull Cruañas.	16822
Carlos Foru Rovira.	16823
Francesca Foru Rovira.	16824
Jaume Rosich Oliver.	16825
Marti Sabater Roura.	16826
Joaquima Roig Paris.	16827
Joan Olivet Brugat.	16828
Quima Ribas Costa.	16829
Joan Pacareu Mach.	16830
Joseph Gubert Calsina.	16831
Pere Calsina Balló.	16832
Pilá Deu Salvá.	16833
Maria Calsina Deu.	16834
Joseph Bosch Balló.	16835
Joseph Bertrán Mas.	16836
Anton Catasús Martí.	16837
Josepha Borrás Hortal.	16838
Anton Catasús Borrás.	16839
Francesch Catasús Borrás.	16840
Joan Bansells Comas.	16841
Joseph Massagué Martell.	16842
Magdalena Massagué Martell.	16843
Ramón Serqueda Grau.	16844
Maria Ventura Campanals.	16845
Pau Gutens Rigalt.	16846
Rafel Viñas Rosa.	16847
Joan Romani Esteve.	16848
Francisca Romani Esteve.	16849
Treseta Busquets Gírt.	16850
Antonia Font Busquet.	16851
Pere Buscaróns Piera.	16852
Nativitat Ubeda Ubeda.	16853
Francisco Buscaróns Ubeda.	16854
Jaume Tort Suriol.	16855
Isabel Torné Pardo.	16856
Quinti Tort Torné.	16857
Jaume Tort Torné.	16858
Josepha Tort Torné.	16859
Salvador Gírtal Hors.	16860
Tomás Delclós Romans.	16861

Mat. n.º	
Pilar Rufet Genis.	16862
Praxedes Roger Vilanova.	16863
Rafel Corsellas Ester.	16864
Mariano Más Bigas.	16865
Enrich Rovira Plá.	16866
Anita Rovira Plá.	16867
Maria Rosell Mateu.	16868
Anton Huguet Quer.	16869
Joseph Huguet Rosell.	16870
Rosa Huguet Rosell.	16871
Emeteri Huguet Rosell.	16872
Telm Huguet Rosell.	16873
Maria Antonia Huguet Rosell.	16874
Jaume Güell Cortina.	16875
Pere Mata Nadal.	16876
Antonia Mata Nadal.	16877
Teresa Suriol Vallés.	16878
Emili Caraltó Bolet.	16879
Pilar Caraltó Suriol.	16880
Concepció Gírtal Rovira.	16881
Concepció Sanabra Gírtal.	16882
Antonia Mestre Gírtal.	16883
Lluís Mestres Gírtal.	16884
N. N. N.	16885
N. N. N.	16886
Joseph Orriols.	16887
Josepha Mont Mont.	16888
Joseph Meix Miró.	16889
Francesch Meix Miró.	16890
Francesch Fullá Fàbregas.	16891
Clotilde Tapis Lladó.	16892
Antoni Tapis Lladó.	16893
Joseph Plá Martín.	16894
Teresa Escudé Herrero.	16895
Angela Escudé Herrero.	16896
Coloma Magret Bartomeus.	16897
Malaquies Enríque Oliveras Sans.	16898
Amalia Carme Reixach Baguñá.	16899
Anton Roselló Vives.	16900
Maria Vives Costas.	16901
Joseph Roselló Costas.	16902
Elvira Colomer Gendre.	16903
Cristina Roch Durán.	16904
Isabel Roch Durán.	16905
Diego Garrell Tauler.	16906
Joseph Nadal Bonet.	16907
Lluís Pagés Belleville.	16908
Lluís Nadal Pagés.	16909
Joseph Casabó Carreras.	16910
Francisco Fàbregas Blanch.	16911
Joseph Mercader Ponseti.	16912
Rosa Mascort Alabau.	16913
Maria Lloveras Nadal.	16914
Joseph Casabó Albert.	16915
Joaquima Rigau Carbó.	16916
Concepció Rigau Carbó.	16917
Francisco Rigau Carbó.	16918
Concepció Castelló Simón.	16919
Teresa Castelló Simón.	16920
Joseph Castelló Simón.	16921
Sòlstat Figueras Sauer.	16922
Josepha Campodón Riera.	16923
Ricart Campodón Riera.	16924
Joseph M.ª Sabadell Campodón.	16925
Joaquim Palau Martí.	16926
Rosa Palomeras Estela.	16927
Joseph Poch Parals.	16928
Joseph Boqué Gumá.	16929
Vicens Sulé Bonshoms.	16930
Maria Sulé Bonshoms.	16931
Antonia Sulé Bonshoms.	16932
Joan Badosa Sanfeliu.	16933
Maria Rafola Fernandez.	16934
Jaume Badosa Rafols.	16935
Valenti Badosa Rafols.	16936
Joan Badosa Rafols.	16937
Joseph Tintoré Pagés.	16938
Joseph Tintoré Rosich.	16939
Joan Cañas Puigventós.	16940
Antonia Xirínachs Molas.	16941
Joan Cañas Xirínachs.	16942
Teresa Cañas Xirínachs.	16943
Baldiri Cañas Xirínachs.	16944
Maria Cañas Xirínachs.	16945
Tomás Solé Navarro.	16946
Josepha Vidal Castany.	16947
Joseph M.ª Solé Vidal.	16948
Maria Solé Vidal.	16949
Marceli Monné Masdeu.	16950
Gil Orobítg Lloreta.	16951
Ramona Orobítg Lloreta.	16952
Ramona Secanell Monfá.	16953
Genoveva Secanell Monfá.	16954
Anton Secanell Monfá.	16955
Magdalena Secanell Monfá.	16956
Carme Secanell Monfá.	16957
Maria Josepha Font Ferré.	16958
Baltasar Jofre Sastre.	16959
Maria Pech Ferrer.	16960
Joseph Campderrós Valls.	16961
Josepha Pahisa Malagarriga.	16962
Maria Bogoñá Samsó.	16963
Teresa Plenafeta Vergé.	16964
Anton Batlle Pech.	16965
Joan Batlle Bogoñá.	16966
Camilo Forns Vila.	16967
Remy Forns Vila.	16968
Montserrat Forns Llopert.	16969
Pere Forns Llopert.	16970
Maria Sagarra Forns.	16971
Jaume Forns Llopert.	16972

Mat n.º	
Remy Sagarra Forns.	16973
Pau Boada Miret.	16974
Joan Cruseus Bonet.	16975
Joaquim Socias Dalmau.	16976
Josepha Socias Egea.	16977
Francisca Socias Egea.	16978
Joaquima Socias Egea.	16979
Andreu Socias Egea.	16980
Salvador Sibecas Culubret.	16981
Jaume Más Castellort.	16982
Osivald. Guillemi Mestres.	16983
Carmen Juliá Serra.	16984
Santiago Carbonell Juliá.	16985
Carmen Carbonell Juliá.	16986
Domingo Guzman Carbonell Juliá.	16987
Pere Ferrer Vil.	16988
Joaquim Font Bastus.	16989
Carmen Ambrós Casellas.	16990
Joseph Ambrós Casellas.	16991
Joan Puig Casajuana.	16992
Ramón Cortés Vilardaga.	16993
Maria Sanmartí Altimira.	16994
Matilde Farriols Boladeras.	16995
Francisca Aguilá Vilaró.	16996
Antonia Aguilá Vilaró.	16997
Ricardo Masclans Vila.	16998
Agna Martí Torras.	16999
Lluís Bigatà Rispá.	17000
Rnt. Ventura Babot Parramón.	17001
Carme Babot Centurer.	17002
Dolors Babot Centurer.	17003
Lluís Babot Centurer.	17004
Isidre Montserrat Duró.	17005
Jascinta Prades Badia.	17006
Jascinta Montserrat Prades.	17007
Joseph Montserrat Prades.	17008
Antón Montserrat Prades.	17009
Joaquima Montserrat Prades.	17010
Maria Ferré Domenech.	17011
Josephina Gimó Coll.	17012
Enrich Jové Domenjó.	17013
Carme Marqués y Ruiz de Larramendi.	17014
Manela Vilanova Fortuny.	17015
Agustí Más Campllonch.	17016
Concepció Ribas Xirínachs.	17017
Casimir Ribas Xirínachs.	17018
Genoveva Ribas Xirínachs.	17019
Joseph Blanch Blanch.	17020
Amalia Palacios Juste.	17021
Francisca Solanas Curillas.	17022
Marti Font Puig.	17023
Josepha Corrius.	17024
Dolors Casas Ros.	17025
Miquel Casas Ros.	17026
Pere Casas Ros.	17027
Eugeni Alemany Fuster.	17028
Carme Bosch Pacreu.	17029
Valenti España Mazana.	17030
Josepha Planella Fontanals.	17031
Jascinto Planella Fontanals.	17032
Francisco Gilabert Monllau.	17033
Josepha Arasa Ferré.	17034
Joseph Bordas y de la Cuesta.	17035
Joseph Gundó Guasch.	17036
Eulària Vicente Bosch.	17037
Frederich Ros Galter.	17038
Dolors Alguer Pou.	17039
Joan Pons Millet.	17040
Joan Puig Puig.	17041
Pau Padrós Soler.	17042
Eulària Muns Escofet.	17043
Joseph Olivé Ventura.	17044
Joseph Codina Casellas.	17045
Florenci Codina Casellas.	17046
Joseph M.ª Morros.	17047
Agna Prat Cuatrecasas.	17048
Lluís Brunet Diars.	17049
Ramón Miquel Escolá.	17050
Dolors Sala Claret.	17051
Joan Montané Serra.	17052
Celedo i Font Colom.	17053
Josepha Lleonar Camps.	17054
Eulària Planas Ollé.	17055
Joseph Belouqui Alvarez-Osorio.	17056
Eduart Belouqui Alvarez-Osorio.	17057
Ferrán Belouqui Alvarez-Osorio.	17058
Joaquim Carreras Padrós.	17059
Pietat Carré Garri.	17060
Amparo Carré Garriga.	17061
Miquel Carré Garriga.	17062
Joseph Vernet Rossell.	17063
Maria Tarrats Trullols.	17064
Josepha Ferrandiz Caixa.	17065
Elvira Fàbregas Monasterio.	17066
Maria Erro Zugasti.	17067
Leonci del Rio Cuyás.	17068
Joseph Just Freixas.	17069
Montserrat Bou Sánchez.	17070
Rnt. Andreu Antich Boy.	17071
Josep Antich Fuster.	17072
Jascinta Cirera Fumafia.	17073
Ramón Cirera Fumafia.	17074
Consol Cabanes Ordeix.	17075

CONCELL GENERAL D' ADMINISTRACIO

Sessió reglamentaria celebrada al lloch social lo dia 10 d' Desembre de 1906.

Presidencia.—Piñol.

Concellers assistents.—Nausa, Valls, Illescas, Serra, Forga, Llor, Codina, Tobella, Amat, Corominas, Figueras, Tapias y Forn.

Excusat.—Ribas.

S'obra la sessió a las 9 y 1/2 de la nit, procedint el infrascrit Secretari a la lectura de las actas de las sessions celebradas els dias 10 y 28 de Novembre últim y 8 del corrent, que son aprobadas per unanimitat y firmadas la primera y tercera per los Vocals senyors Amat y Serra, y la segona per los senyors Valls y Serra, pera passar a l'Arxiu.

Se llegeix una carta del Conceller Sr. Ribas excusant sa assistencia.

Son proclamats associats protectors per sos donatius de 25 pessetas cada hu, la Secció 7 (Barcelona) y la Subsecció 181 (Seu d' Urgell); y quedan també proclamats associats fundadors per haver anticipat els pagos dels deu anys els cent matriculats següents. Leandre Cusiné Gas (M. 18247) Manel Espeix Badia (m. 18257) Josepha Batlle Alborna (m. 18309) Juli Suñer Roig (m. 18318) Ferrán Suñer Roig (m. 18319) Joan Bartras Armela (m. 18356) Eduart Planas Vidal (m. 18359) Maria del Pilar de Viñals de Font (m. 18364) Antoni Vall-llosada Camprodón (m. 18397) Gertrudis Pascó Miró (m. 18401) Rosa Aran Garriga (m. 18427) Pere Vilaró Gispert (m. 18431) Vicents Jané Cuyás (m. 18446) Joseph Jané Cuyás (m. 18447) Pere Jané Cuyás (m. 18448) Grau Jané Cuyás (m. 18449) Joaquina Jané Cuyás (m. 18450) Rnt. Martí Sanglas Alsina (18545) Joaquim M. Casas Ros (m. 18584) Maria Fons Ciurans (m. 18694) Domingo Cano Crespo (m. 18070) Ricart Delhom Sans (m. 18768) Arthur Gironella Giralt (m. 18828) Jaume Carol Martí (m. 18829) Joseph Centelles Pagés (m. 18865) Bonaventura Ramell Tura (m. 18398) M.ª de la Assumpció Boada Massó (m. 18936) Eduart González Fochs (m. 18999) Conrat Tapias Giralt (m. 9999) Joseph Canal Ferrés (m. 17590) Pere Jané Tuset (19092) Joseph Viñas Tort (19093) Teresa Figueras Cartró (19094) Joseph Viñas Figueras (19095) C. C. C. (19096) Teresa Oller Sabater (19327) Pere Oller Sabater (19328) Lluís Langa Lopez (19431) Francisco de P. Costa Virgili (m. 9760) Agna M.ª Costa Virgili (m. 9759) Joan Piñol Opisso (m. 9503) M.ª Eularia Serrallach Julià (m. 19484) Maximino Ribó Masdeu (m. 9595) Maria Laspuente Castaños (19561) Joseph Tusell Gost (m. 19571) Joan Mateu Rius (m. 19587) Pere Mateu Rius (m. 19588) Jaume Casas Ordoñez (19648) Joseph Solà Famadas (19651) Joan Solà Famadas (19652) Marina Carrió Claret (18874) Francesch Valero Casañas (11061) Ernestina Suñer Roig (11062) Teresa Portell Cruixen (11475) Concepció Alberti Sala (19906) Arthur Mas Calmet (m. 20035) Pere Roca Forgas (11078) Narcis Simó Mariné (12617) Angela Montané Esteve (17619) Joaquina Rovira Crusafont (19131) Higini Aymerich Roca (19132) Maria del Roser Durán Roca (19133) Feliu Duran Roca (19134) Maria Grané Sapes (19465) Dolors Cucurull Roca (15076) Regina Calí Fornell Piferrer (19371) Bartomeu Barenys Santacana (14166) Agna Gargalló Parés (14167) Domingo Barenys Gargalló (14168) Teresa Barenys Bargailló (14169) Balbina Buliart Mateu (15391) Joan Buliart Mateu (15392) Josepha Batlle Arenas (15393) Joan Buliart Batlle (15394) Paula Batlle Arenas (m. 15395) Joan Masuet Alsina (9799) Geróni Padró Estadella (9800) Eularia Masuet Padró (9801) Rosa Masuet Padró (9802) Rosendo Valls Peña (10669) Maria Marqués Barrera (10670) Joseph Valls Marqués (10671) Joan Campeny Argemí (15390) Josepha Batlle Roselló (19946) Joseph Orpi Roldan (20079) Espiridió Orpi Roldan (20080) Rosalia Mascort Quintana (20255) Joseph Vila Carbó (20256) Francisca Vila Carbó (20257) Elvira Roca Costa (20441) Enrich Sanchez Aguilera (20470) Teresa Soler Mangot (20550) Antonia Soler Mangot (20551) Francisca Figuerola Mestres (20572) Joseph Ferret Batlle (18984) Albertia Ferret Batlle (18985) Maria Ferret Batlle (18986) Pons Ribalta Pou (20660) Ventura Sabater Burcet (20694) Joan Delor Soum (20714).

S'acorda expedirlosi els corresponents

oficis y que som nom sia continuat en lo quadro d'honor del lloch social.

Examinada la llista d'associats que treballan resultan guanyadors de la medalla d'or, l'ex-vis-arxiver en Joan Piñol Opisso (m. 12) lo Vis-Tresorer de la secció 11 (La Bordeta) en Joan Buliart Mateu (m. 8233) lo President del Concell de Revisió de Comptes en Francisco Mir y Escuder (m. 201), lo Secretari General n'Eduart Forn y Tort (m. 11) y lo Tresorer de la Sub. 120 (Vilafranca) en Joseph Bolet y Via (m. 4995); de la medalla d'argent lo President de la Sub. 145 (Brafim) en Joan Turmo Bericat (m. 9769); y de la medalla de coure n'Arthur Gironella Giralt (m. 8427), lo President de la Sub. 162 (Caldas de Montbuy) en Joseph Torras Torrents (12025), l'Arxiver de la Sub. 173 (Cabrianas) en Joseph Ubach Soldevila (m. 13713) y lo President de la Secció 15 (Barcelona) en Jaume Vigo Rovira (m. 1641). S'acorda la encunyació delas mateixas y que s'expedeixin els oficis corresponents.

La Presidencia dona compte de que durant lo mes han sigut constituïdas las Seccions 18 (Poble Sec) 19 y 20 y las Subseccions 205 Torre de Claramunt, 206 Borrassá, 207 Manresa, 208 Bisbal del Panadés, 209 Port de la Selva y 210 Sant Feliu de Codinas; de que en aquesta última població lo Conceller Sr. Tobella va donar una conferencia en el local del Ateneu Feliuá; y de que va donar conferencies a Seva (Sub 190) Pruit (Sub 200) Manlleu (Sub 142) Garriguella (Sub 149) Perelada (Sub 204) Borrassá (Sub 206) Sampedor (Sub 167) Rajadell (Sub 186) y Manresa (Sub 207), entre ellas las de la 149 y 167 ab motiu de l'entrega d'una llibreta pagada per 10 anys a una orfaneta de la població y aquesta última per subscripció feta en la mateixa població.

Son aprovats els següents comptes a pagar: a Frederich Pons 52 ptas; a Jaume Vachier 31 ptas; a Vda. Casanovas 585 ptas; a la mateixa 190 ptas. 5 cts; a Francisco Cuesta 25 ptas; y a Antonio Costa 63 ptas.

Lo Comptador llegeix la situació de fondos disponibles. S'acorda la compra de 5000 pessetas en títols d'interior ab destí a capital edifici y son diposit en lo Banch de Barcelona.

S'acorda que, en atenció als gastos de cambi que ha de fer lo President aquest mes, las doscentas pessetas que per lloguer de la part de local per ell ocupada, deu satisfer a la Associació en pago del mes passat y del corrent, se li donguin pera dits gastos de traslado.

Lo Tresorer dona compte de la situació dels fondos inamovibles que dona un total en caixa de 68699 ptas. 45 cts. quina quantitat s'acorda invertir en títols d'amortizable espanyol al 5 per 100 y depositarlos en lo «Banch de Barcelona».

La Presidencia manifesta qu' en vista de la importanci del capital inamovible a depositar y depositat al Banch de Barcelona y havent obtingut després de las varias gestions que té fetas d'una part la seguretat de que ni en cas d'intervenció gubernativa pot deixar lo Banch de tenir sempre els valors en depòsit a disposició solament de «L' Amich del Poble Catalá» sempre que aixis la Assamblea ho reclami y d'altra part la concessió denegada anteriorment de fer constar al peu dels resguards de dits deposits la condició de que sols poden esser retirats per acord d'Assamblea General. Posa en coneixement del C. G. d' A. que a partir del propiament depòsit, aquest quedarà constituït en lo Banch de Barcelona ó Banchs que acordi lo Concell General en la forma prevista en l'article 24 dels estatuts y ab la clàusula de que sols podrà ser retirat ab autorisació dels associats convocats en Assamblea General per aquest objecte y en virtut del acta Notarial d'aquest acord exhibit per lo President de «L' Amich del Poble Catalá» y en son defecte per lo Vis-President. Igualment posa en coneixement dels Srs. Concellers que pera refundir tots los depòsits actuals, ab la adició d'aquesta clàusula se posarà d'acord ab l'esmentat Banch y ab tots el Concellers firmants dels depòsits pera poguer senyalar dia y hora pera assistir tots al Banch a firmar los documents necessaris pera aytal operació.

Lo Sr. Illescas diu que enten que tota no-

va garantia en lo referent a la seguretat dels fondos inamovibles s'ha d'acceptar y en aquets sentit demana que ademés de la clàusula referent a la Assamblea General qu' en lo successiu figurarà en els depòsits, hi continuïn las mateixas firmas que fins ara y totes las altres condicions acostumadas.

Lo Sr. Valls fa constar que fa sevas las anteriors manifestacions del Sr. Illescas y proposa al Concell que al objecte per aquest indicat, se nomeni una comissió que solliciti del Banch que 'ls depòsits a constituïr ho sian en la forma que fins ara s'han vingut fent, afeginthi la clàusula de que no podran esser retirats sense autorisació dels associats convocats en Assamblea General per aquest objecte; y proposa també pera 'l cas de que l' Banch no acceptés tal sollicitut que 's reuneixi immediatament lo Concell en sessió extraordinaria.

S'aproba per unanimitat lo proposat per lo Sr. Valls, quedant designats pera formar la comissió els Srs. Piñol, Forga y Amat.

Lo Sr. Piñol manifesta que sas ocupacions li impediran realisar son comés per lo que delega son carrech en lo Secretari Sr. Forn.

Lo Sr. Piñol presenta la següent proposició: Essent altament convenient per «L' Amich del Poble Catalá», tant per extendre la propaganda com per atenció al treball constant dels associats pertanyents a las Subseccions facilitar per tots los medis possibles la assistencia a las Assambleas Generals dels Presidents y delegats de las Subseccions y permetent els ingressos naturals probables del any 1907 esperar un ingrés de vint mil pessetas per concepte de fondo de gastos generals, o sian drets d'entrada, suficients per atendre dit servey proposo: Qu' es pressuposti ab carrech a la partida de Gastos Generals del any 1907 una quantitat aproximada de 3000 ptas. en concepte de doscentas dietas aproximadas, per gastos de viatges dels cent Presidents y cent delegats que assisteixin a dita Assamblea, acordant en son dia lo C. G. la forma de ferne el repartó ab tota la equitat y justicia possible, augmentant ó rebaixant el tipo de quinze pessetas a que resultan, segons las distancias y cost dels viatges—Barcelona 7 Desembre 1906—Joan Piñol.—Eloy Ribas.—Joseph Figueras » S'acorda que quedí sobre la taula.

Lo propi Sr. Piñol presenta una proposició que diu aixis: «Atenent a la sollicitut de guardiolas artísticas fetas per las varias seccions y subseccions que no las tenen rebudas y atenent també a la conveniencia de que totes puguin tenir coneixement de l' historia de la fundació, marxa y desenrotllo de «L' Amich del Poble Catalá» demano al C. G. que acordi: 1.ª La confecció de 50 guardiolas artísticas com las fetas fins ara, empro sense número, a fi d'anarlas numerant a mida que hagin d'esser expedidas a las que ho sollicitin 2.ª Que una volta sortit a llum lo Butlletí oficial de Desembre s'expedeixi a cada secció y subsecció fins avuy constituïda una colecció completa de tots els Butlletins oficials ab destí al corresponent arxiu y que lo mateix se fassi ab las que 's vagin constituïnt a mida que tinguin 50 associats inscrits.—Barcelona 7 Desembre 1906.—Joan Piñol.—Eloy Ribas.—Joseph Figueras.» Es aprobada per majoria.

Lo mateix President presenta una tercera proposició que diu tal com segueix: «Consequent «L' Amich del Poble Catalá» en procurar per tots los medis lo millorament intelectual dels mes desvalguts y tenint en compte els ingressos probables per concepte d'Escolas de l'any 1907 que junt ab los sobrants de 1906 han de passar de 25000 pessetas: Proposo 1.ª Que del fondo de subvencions a escolas se destini la quantitat de 1520 Ptas. en concepte de subvencions com a premis als alumnes recomanats de «L' Amich del Poble Catalá» que demostrin aptituds especials pera poguer ocupar en son dia un lloch entre els elements intellectuals de nostra terra. 2.ª Que dita quantitat se distribueixi en la forma següent: L'any 1907 dintre del mes d'Octubre ó sia passada la época d'examins, cada secció y subsecció enviarà un ofici al C. G. d' A. extés per lo professor respectiu y visat per lo President y Vocal d'Escolas de la Secció ó subsecció respectiva, ab lo nom dels alumnes recomanats de «L' Amich del Poble Catalá» que haguin obtin-

gut un primer premi en alguna de las clases. Aquestos noms entraran tots en sort en una urna de la qual en la sessió reglamentaria de Novembre s' en extrauran 10 noms, quins seran los beneficiats y rebran cada un una llibreta pagada per 10 anys. 3.º Las 10 pessetas d' administració que reglamentariament deurian aplicarse á cada una de ditas llibretas passaran á engroixir la subscripció permanent per orfanets y bordets.—Barcelona 7 Desembre 1906.—Joan Piñol.—Eloy Ribas.—Joseph Figueras.»

Lo Sr. Valls manifesta que no estant salda l'locompte d' escoles y no sent de urgencia lo proposat, demana al Concell que deixi sobre taula la proposició fins qu'estiga saldat dit compte. Aixís s' acorda.

Lo Sr. Corominas presenta la següent proposició: «Inspirats en lo desitj d' assolir la major economia possible en els gastos qu' exigeixen els viatges de propaganda é inauguració de Subseccions que fassin els Concellers, compatible ab el decoro é importancia de «L' Amich del Poble Catalá» els infrascripts proposan s'acordi, que unicament s'abonin ab carrech á gastos generals: 1.º «import dels billets de f. c. en 2.ª classe.—2.º Lo que costin las tartaus ó altre clase de vehicols necessaris per anar allí ahont no hi hagi ferro-carril.—3.º Dotze pessetas per cada dia que duri la excursió en concepte de manutenció é imprevistos.—A n' aquest efecte será condició precisa que las notas de gastos de viatges se presentin de talladas en la forma expressada pera son perfecte examen.—Barcelona 16 Desembre de 1906.»

Lo Sr. Piñol manifesta que per la rapidés ab que ha de fer els viatges y atés son estat de salut ha de viatjar de primera classe.

Es aprobada per unanimitat la proposició ab la esmena de que lo Sr. Piñol vagi de 1.ª en quants viatgis hagi de fer

Lo Sr. Codina presenta la següent proposició: «Estant acordat que desd' el propi vent 1.º de Janer 1907 ha de constituir el lloch social de «L' Amich del Poble Catalá» la totalitat del pis que ocupa, presentém á la aprobació del Concell General d' Administració la següent

PROPOSICIO:

1.º Nomenar una comisió composta dels Srs. President, Secretari y Comptador pera que junt ab els Concellers Srs. Valls e Illescas fassin la distribució de las dependencias y llochs que s' deguin habilitar á partir de la expressada fetxa.—2.º Se confereixen á dits Srs. Concellers totas quantas atribucions corresponen al C. G. d' A. donantlos hi la mes completa autorisació pera practicar tot quant estimin procedent, quedant expressament facultats pera fer las instalaciones definitivas dels departaments en els locals que determinin.—Lloch de L' Amich del Poble Catalá 10 Desembre de 1906.—Pere M. Codina—Jaume Amat—Domingo Llor—Joan Corominas—Francisco X. Tobella.» Queda aprobada ab la abstenció del President

Se dona lectura d' una carta de la Secció 11 de la que s' dona el Concell per enterat.

Lo Sr. Valls proposa, y s' concedeix per unanimitat, un vot de gracias al Sr. Tobella per la serietat donada al darrer número del Bulleteri de la Associació.

Se llegeix una comunicació de la Subsecció 142 (Manlleu) y enterat lo Concell acorda fer las gestions necessarias pera que no s' repeteixin els fets denunciats.

Després de llegidas varias ofertes pera imprimir 50.000 sollicituts d' admisió, segons acort anterior, s' autorisa al Sr. Valls pera manar imprimir las á la «Neotipia» per ser qui ha presentat preu mes baix, ó siga 205 pesetas.

A proposta del Sr. Tapias s' acorda que totas las recaudacions han d' esser rebudas directament per Comptaduria pera que un cop revisadas y conformes, per Tresoreria se procedeixi al cobro corresponent; acordant-se també habilitar una taquilla al efecte.

S' acorda donar al Conserge una gratificació igual al sou.

Y no habenthi mes assumptos de que tractar, s'aixeca la sessió á las 2 de la matinada.

Lo Secretari General
EDUART FORN Y TORT.

DOCTRINA

La humanitat conduhida en son pelegrinatge sobre la terra per fórmulas de redempció continuament renovadas, busca en aqueixa mateixa renovació novas forsas que estimulanti, la conduheixin á la consecució d' aquell ideal, y tendint á barrejar en una sola manifestació tendenciosa totas las sevas energías; avans dispersas en diferents camps de manifestacions especulativas; busca en lo mutualisme la síntesis dels seus afanys en moral, en política y en ciencia social.

¡Mutualisme! Heus aquí una paraula que implantada com á costum social, está cridada á ocasionar, en lo terreno de las ideas y en lo terreno de la realitat positiva, aquella gran revolució que ha de fer que tots los homes estigan en son lloch verdader. Y perquè ho creyém aixís, estém disposats á emplear totas las nostras energias, á fer que reaccionantse los esperits, modifiquin la seva idiosincracia present, sortint los uns del seu estat de passivitat; los altres del seu estat de desesperació, y los de més enllá, del seu indiferentisme.

Per aixó estém associats; perquè en los progressos materials de las societats mutualistas pot estudiarse un dels aspectes de la ciencia social; porque en son funcionament te d' intervenir la ciencia política dictant los drets y los debers dels associats; y las aspiracions d' aquestos, lliurement manifestadas, donarán ample camp d' experimentació pera estudiar lo grau de cultura moral á que ha arribat l'home, y treballant tots plegats pera elevarlo, hem de fer que ab prácticas eminentment positivistas, persegueixi y labori per l' entronisament del suprem ideal del mutualisme.

Nostra propaganda mutualista

A Pruit.

La inauguració de la subsecció, n.º 200, doná lloch á la Presidencia de L' Amich del Poble Catalá pera realisar un acte de propaganda mutualista, molt ben aprofitada per aquells vehins y 'ls de Rupit, que la reberen y escoltaren ab gust.

Una comisió de dita població aná á rebre á En Joan Piñol á la estació de Manlleu, ahont s'hi afegiren el Secretari y Vis-secretari del Concell d' Administració d'aquesta última Vila; quins, després del parlament, acompanyaren al conferenciant á Manlleu, satisfets de aquella excursió que acabavan de realisar tan germanivolament, en 18 de Novembre prop-passat.

A Sant Felú de Codinas

Ab motiu de constituhirse la subsecció número 210 en dita població; en parlament públich al Ateneo Feliuá, hi doná tota mena d' explicacions el conceller y vocal per escoles de L' Amich del Poble Catalá, En Tobella, la tarde del dia 8 del mes que som.

La presencia d' aquell Concell subseccionari de tant recent creació, doná més rellén al acte, que resultá simpátich als concurrents y de profit pera nostra Associació mutualista.

A Rajadell

Aprofitant l' entusiasme dels de Rajadell y sos encontorns y la anada á Manresa, el President de L' Amich del Poble Catalá doná una conferencia en la sala de Rajadell, á la tarde del dia 9 de Novembre últim, davant de nombrosa concurrencia. Al escenari hi ocupavan lloch de preferencia als costats del conferenciant las autoritats civil y eclesiástica d' aquella població, representadas per En Q. Massana, batlle primer; En Joseph Prat, segon; En Joseph Serra, jutje municipal; el Rnt. Manuel Puignéro, vicari; el Rnt. Agustí Llussá, ecónomo de la vehina parroquia de Fals; En Joan Puig, president de la subsecció, ab los demás individuos d' aquell Concell subseccionari y En Ramón Vendrell, metje.

Cumplerta la tasca de propaganda, En Joan Piñol regressá á la estació del carril, acompanyat dels individus d' aquella Junta, pera dirigir-se á Manresa; ahont, á las 6 d' aquella mateixa tarde hi va donar la anunciada conferencia á la Lliga Regional de dita ciutat, que ressenyém á continuació.

Los concurrents al acte, ne sortiren ben imposats y ab el desitj de que s' repeteixi, á judicar per las demostracions del auditori, que esclatá en picament de mans, al terminar el parlament públich.

A Manresa

En vista de las bonas disposicions dels mutualistas manresans y á fi de facilitar la entrada de nous socis, el president de L' Amich del Poble Catalá, constituí, d' acort ab la subsecció 121, ja existent á Manresa, la novella subsecció de la qual n' es secretari N' Antolí Bausili y que comensá á funcionar el primer diumenge d' aquest mes de Desembre ab lo núm. 207.

La conferencia se doná al saló de la Lliga Regional á la tarde del diumenge dia 9, essent molt concorreguda.

Al conferenciant se li guardaren las degudas consideracions per part de las duas subseccions de dita ciutat, quins presidents En Joseph Burés y N' Andreu Pons é individuos dels dos Concells subseccionaris, li feren costat durant la conferencia.

Entre la nombrosa concurrencia hi havia una comisió de la subsecció 135 (St. Joan de Vilatorrada) ab son president, N' Antón Fayné.

Los cóncurrents quedaren complacuts de la doctrina mutualista exposada per el conferenciant, En Joan Piñol, á qui se li tributaren tota mena d' atencions.

Omisión involuntaria

«Los Associats fundadors per anticipo dels 10 anys,» quals retratos anáren al número de Novembre prop-passat, sense indicar el lloch de sa naturalesa, porque careixiam de datos pera ferho constar, son los següents:

N' Enriqueta Camps Salichs (Mat. 13437); En Pere Vendrell y Camps (Mat. 13438) y N' Enriqueta Vendrell y Camps (Mat. 13439) son procedents de la vila de Tordera.

En German Baig y Costa (Mat. 16644) es natural de Figueras.—En Joseph Boqué y Gomá (Mat. 16929) ho es de Barcelona.—En Joseph Sans Panós (Mat. 15579) es de Artés y Na María Josepha Font y Farré (Mat. 16958) es de San Juan de Puerto-Rico.

Esperém que 'ls citats consocis se farán càrrech de las circunstancias pe 'l cambi de direcció del periódich, que sempre ocasiona omisiones involuntarias, fillas de la precipitació ab que s' han de confeccionar los números pera que surtin á l' hora.

VALORS EN DIPOSIT AL BANCH DE BARCELONA 10 dia 2 de Desembre de 1906

Valor nominal Pesetas	Titols depositats	Valor compra Pesetas
20000	40 titols amortisable 5 p ^o lo serie A.	19782'85
22500	9 » » 5 p ^o lo » B.	22420'05
160000	32 » » 5 p ^o lo » C.	159434'35
112500	9 » » 5 p ^o lo » D.	112350'00
50000	2 » » 5 p ^o lo » E.	49181'80
365000		363169'05
De Capital Edifici:		
2000	4 titols Interior 4 p ^o lo serie A.	1592'75
20000	4 » » 4 p ^o lo » C.	16242'50
387000		381004'30

Fondos disponibles

Moviment de caixa

ENTRADAS

Existencia en 8 de Novembre	Ptas. 384'22
Recaudat fins a 2 de Desembre	» 18778'25
Suscripció B. y O.	» 111'20
Venta de periódichs.	» 16'10
Donatiu de la secció 7 (25 per 100).	» 6'25
Donatiu de la subsecció 181 (25 per 100).	» 6'25
TOTAL.	Ptas 19302'27

SORTIDAS

Pagos del mes.	Ptas. 13098'45
SALDO CAIXA DISPONIBLE.	Ptas. 6203'82

Suscripció pera orfanets y bordets

Recaudació anterior	Ptas. 1064
» del mes	» 111'20
TOTAL.	» 1175'20

ESCOLAS

Subvencions pagadas desde la fundació de L' AMICH DEL POBLE CATALÁ:

	Pesetas
Suma del mes anterior	8412'50
Subvencions de Novembre.	721'
Total de subvencions pagadas.	9147'50

Fondos inamovibles

Total en 8 de Novembre.	Ptas. 380.596'25
Cobrat per cuotas.	» 65.473'
Cobrat per penyoras.	» 285'
Cupó d' Amortisable.	» 3425'
Donatiu de la secció 7 (75 per 100).	» 18'75
Donatiu de la subsecció 181 (75 per 100).	» 18'75

	Ptas. 449.816'75
Retorn de cuotas anticipadas	» 113
TOTAL.	Ptas. 449.703'75

Classificació del

Capital inamovible

Cuotas cobradas fins avuy (deduht retorn per morts y dimitits).	Ptas. 410.037
Penyoras	» 2.579'25
Donatius (75 per 100).	» 656'25
Rédits cobrats.	» 15.236
Transitori a Capital Edifici	» 17.835'25
Dipósits en caixa.	» 3.360
CAPITAL TOTAL.	» 449.703'75

CONCELL DE REVISIÓ DE COMPTES

Inspecció del diumenge 25 de Novembre á las 10 del mati

Concellers assistents: Amat, Roca, Ribas y Tous.

Examinada la comptabilitat de L' AMICH DEL POBLE CATALÁ, resultan els comptes del mes de Novembre al corrent.

Examinats los comprobants de fondos disponibles resultan d' acort ab los comptes aprobats per lo Concell General.

La existencia en caixa disponible es en data 8 de Novembre de Ptas. 384'22. El total de fondos inamovibles importan en conjunt pessetas 380.596'25.

Los titols amortisable serie C. núm. 35.628 y 57.445 y la serie D. núm. 10.126 comprats aquest mes y depositats al «Banco de Barcelona» están d' acort ab lo resguart lliurat per dit establiment.

Barcelona 25 Novembre de 1906.

Lo Vocal de torn, **LLUIS AMAT.** Lo Vis-president, **A. TOS MARSANS.**

Quadro d' honor de Seccions

Secció	Propostas	
Secció 11 La Bordeta	(4)	83
Subsecció 20 Vilafranca	(1)	70
» 139 Igualada		56
» 119 Tortosa		55
» 03 Sabadell		49
» 131 Vich		45
» 200 Pruit		43
» 136 Navarces	(1)	41
Secció 6 Barcelona	(2)	41
Subsecció 204 Perelada		40
» 135 St. Joan de Vilatorrada	(2)	39
Secció 1 Barcelona		35
Subsecció 170 Puigreig		32
Secció 8 Barceloneta		31
Subsecció 143 Reus		28
» 121 Manresa	(1)	24
» 162 Caldes de Montbuy		23
» 151 Vilabella		23
» 172 Girona		22
» 107 Figueras		22
Secció 12 Gracia		20
Subsecció 102 Vilanova		19
Secció 7 Barcelona		18
» 18 Poble Sech		17
Subsecció 125 Puigcerdá	(1)	16
» 122 Badalona		16
» 166 Ripoll	(1)	15
» 144 Port de la Selva		15
» 111 St. Feliu de Guixols	(4)	15
» 13 Clot		15
Secció 10 Barcelona		15
Subsecció 154 St. Pol de Mar		14
Secció 14 Poblet		14
Subsecció 192 Sarriá		13
» 185 Mora la Nova		13
Secció 5 Gracia		13
» 15 Barcelona		12
Subsecció 194 La Bisbal		11
» 110 Mataró		11
» 108 Cardona		11
» 196 Llaná		10
» 186 Rajadell		10
» 181 Seo d' Urgell		10
» 179 Bagur		10
» 149 Garriguella		10
» 113 Terrassa		10
Secció 3 Sans		10
Subsecció 137 Tarragona	(2)	9
Secció 2 Gracia	(5)	7
Subsecció 173 Cabrianas	(2)	2

Pera figurar en lo quadro d' honor es necessari haber presentat deu ó més proposas durant lo mes. La secció qu' hagi ocupat dotze vegadas lo primer lloch será proclamada associat fundador de L' AMICH DEL POBLE CATALÁ, y la que l' hagi ocupat 25 vegadas associat honorari. Las datas d' inscripció pera fer lo compte serán per mesos naturals de fi del mes.

NOTA.—La secció qu' hagi anat un cop á primera fila d' aquest cuadro d' honor hi será publicada sempre encara que no tingui las 10 proposas.

SECCIONS Y SUBSECCIONS

Nomenaments aprobats per lo President del C. G. d' A. durant lo mes

Secció 18.—(Poble Sech)

President	Santiago Arbós y Llobet.	13086
Vis-president	Mario Negre y Castellá.	129
Secretari	Juli Bosch y Castell.	14623
Vis-secretari	Francisco Escolá y Fabregat.	17746
Tresorer	Salvador Serra y Bosch.	14341
Vis-tresorer	Daniel Boillos y Esteve.	17743
Arxiver	Alfredo Estevan y Pérez.	17748

Secció 19.—(Barcelona)

Presidenta	Maria Nadalmay y Sala.	2740
Vis-president	Ricart Ramirez y Badosa.	11545
Secretari	Victor Dauner y Portell.	2736
Vis-secretaria	Albina Roca y Serra.	2737
Tresorer	Baldiri Lleys y Romañach.	9649
Arxivera	Josepha Giral y Molins.	9650
Vocal	Joseph Virgili y Casas.	13373

Secció 20.—(Barcelona)

President	Miquel Arus y Couderc.	7094
Vis-president	Santiago Casanovas y Píñol.	76
Secretari	August Pierre y Arus.	14760
Tresorer	Erasmé Camillo y Pons.	908
Arxiver	Monau del C. Bonet y Batlle.	9911

Subsecció 102.—(Vilanova)

Vocal	Ricart González Comas.	4090
-------	------------------------	------

Subsecció 122.—Badalona.

Vis-secretari	Miquel Serret y Serra.	11179
Vis-tresorer	Salvador Lladó y Trullas.	6526
Vis-arxiver	Juan Vila Francisca.	15119
Vocal	Francisco Cubi Lleal.	6407
Vocal	Joseph Carieras Galcerán.	9902

Subsecció 130.—(Calaf)

Secretari	Joseph Miró y Victori.	17397
-----------	------------------------	-------

Sub. 144.—(Port de la Selva)

Secretari	Sebastià Batre y Roig.	10444
-----------	------------------------	-------

Subsecció 147.—(Tiana)

Secretari	Joan Artusa Cruspinera.	20422
-----------	-------------------------	-------

Subsecció 164.—(Callús)

Arxiver	Joseph Plá y Badia.	12517
Vocal	Ramón Garriga y Carrió.	17937
Vocal	Valenti Grife y Claret.	13831

Subsecció 170.—(Puigreig)

Vis-secretari	Pere Prat y Camps.	16159
---------------	--------------------	-------

Sub. 178.—(Bellver de Cerdanya)

Tresorer	Joan Pascual y Pascual.	19384
Vis-tresorer	Amadeu Puig y Serret.	19383
Vocal	Joseph Visa y Junoy.	14310

Subsecció 181.—(Seu d' Urgell)

Secretari	Amadeu Gallart y Bastus.	18162
Vis-tresorer	Joan Sausa y López.	15150
Vis-arxiver	Jascinto Domenjó y Muns.	15809
Vocal	Rnt. Valenti Babot y Parramont.	17001
Vocal	Isidre Montserrat Duró.	17005

Subsecció 183.—(Capellades)

President	Joseph Alert y Estrada.	15607
Vis-secretari	Joan Mora y Riba.	16139
Vis-tresorer	Joan Fonts y Prats.	16761

Subsecció 200.—(Pruit)

Vis-secretari	Rnt. Ramón Corominas Sivila.	17589
Vis-tresorer	Ramón Casanovas y S-lá.	19060
Vis-arxiver	Ramón Jofre Mitjavila.	19057

Subsecció 201.—(Miralcamp)

Vis-secretari	Pere Pedra y Solá.	18585
Tresorer	Isidori Vilalta y Sió.	18587
Vis-tresorer	Joseph Pedra y Solá.	18586
Vis-arxivera	Rosa Torras y Solá.	19508
Vocal	Manela Torras y Solá.	19509

Subsecció 204.—(Perelada)

Tresorer	Alphons Compte y Pujol.	18652
Vis-tresorer	Miquel Alvareda y Casanovas.	18604
Arxiver	Bonaventura Bonal Portolá.	17724
Vocal	Jaume Cervera Marqués.	18655

Sub. 205.—(Torre de Claramunt)

President	Rnt. Carles Lloís y Ferré.	8715
Vis-president	Joseph Más y Ferrera.	18282
Secretari	Anton Gramunt y Tor.	18283
Tresorer	Joseph Miquel Martorell.	18281
Arxiver	Sebastià Fusté y Escudé.	18279

Subsecció 206.—(Borrassá)

President	Joaquim Bonal Portolá.	17732
Vis-president	Andreu Vilanova Frigola.	17733
Secretaria	Marca Bonal y Suñer.	18675
Tresorer	Josepha Vidal y Roca.	17734
Arxiver	Benet Más Romans.	17735

Subsecció 207.—(Manresa)

President	Andre Pons y Santacreu.	12049
Vis-president	Joseph Jordana y Bernet.	6148
Secretari	Antolin Bausili y Clara.	7233
Vis-secretari	Ramón Sanmiquel y Pujol.	17264
Tresorer	Anton Esparbé y Serra.	6792
Vis-tresorer	Joan Riera Patí.	6135
Arxiver	Angel Torrent y Noguera.	16346
Vis-arxiver	Ramón Tona y Pujol.	5727
Vocal	Miquel Sucrà y Franch.	6134
Vocal	Camilo Cornet y Ferrer.	17676

Sub. 208.—(Bisbal del Panadés)

President	Joseph Palau y Badia.	16043
Vis-president	Joan Solé y Mañé.	18677
Secretari	Anton Ribas y Raventós.	18680
Tresorer	Jaume Solé Mané.	18678
Arxiver	Pere Palau y Badia.	18681

Subsecció 209.—(Port de la Selva)

President	Esteve Abras y Paris.	10042
Vis-president	Anton Feliu y Nadal.	11455
Secretari	Nicolau Cairó y Camps.	18960
Tresorer	Maria Cairó y Nadal.	18961
Arxiver	Pere Rubies Puignau.	10041

Sub. 210.—(S. Feliu de Codinas)

President	Anton Tamarit y Guiu.	19261
Vis-president	Joan Puigdomenech y Passarell.	19259
Secretari	Cayetá Miraló y Oliveras.	19256
Tresorer	Francisca Furriel y Arderius.	19253
Vocal	Joaquim Más y Tasi.	19260

EXCLUSIU PERA LOS ASSOCIATS

Mat. n.º	Mat. n.º	Mat. n.º	Mat. n.º				
<i>(Continuació de la plana 3)</i>							
Miquel Pallás Portell.	17083	Cándida Manent Baylach.	17192	Francisco Castellvi Mestre.	17303	Associats que treballen	
Rosa Pallás Portell.	17084	Angela Casanovas Abril.	17193	Josepha Castellvi Mestre.	17304	Per acord del C. G. d' A. s' han creat tres	
Teresa Pallás Portell.	17085	Enrich Llongueras Floreta.	17194	Miquel Arqués Balart.	17305	medallas d' honor, de coure, plata y or, pera	
Ramona Pallás Portell.	17086	Maria del Pilar Alíer Lopez.	17195	Francisca Crusat Ribas.	17306	entregar als Associats, al tenirme proposats a	
Concepció Pallás Portell.	17087	Dolors Sistané Blanch.	17196	Benedicta Fortunet Fábrega.	17307	l' Associació 100, 200 ó 500. Passant de 500	
Carolina Benito Viñeta.	17088	Dolors Gali Sistané.	17197	Tomás Trulls Ribas.	17308	las propuestas deuran presentarse a nom d' un	
Cecilia Tarrés Espauella.	17089	Joan Bassas Palaus.	17198	Rosa Trulls Saba.	17309	associat no guanyador de la medalla d' or.	
Salvador Bonet Ausiró.	17090	Carme Carrió Vidal.	17199	Teresa Trulls Saba.	17310	Las propuestas dels associats per anticipo	
Maria Ausiró Peig.	17091	Dolors Solé Casacuberta.	17200	Cecilia Trulls Saba.	17311	de 10 anys, s' abonaran com a 10 pels efectes	
Pere Tarrés Roca.	17092	Marian Martí Ribé.	17201	Joseph Malé Torras.	17312	del concurs pera optar a las medallas.	
Francisca Arqués Caballeria.	17093	Joseph Fabregat Rovira.	17202	Montserrat Riera Galobardes.	17313	Propostas fetas fins al Mat. 20.714.	
Gaspar Costa Astor.	17094	Francisca Anto Riera.	17203	Maria Riera Galobardes.	17314	Mat. Nom del Associat proponent Proposats	
Júlia Vives Vivas.	17095	Matilde Solsona Banyas.	17204	Joaquim Duxans Rubio.	17315	171 Pere Valls Molas.	426
Lluís Bertrán Vives.	17096	Anton Tarafa.	17205	Rita Farró Escarrá.	17316	5923 Ramón Brós Roca.	346
Montserrat Bertrán Vives.	17097	Josepha Boada Alsina.	17206	Rnt. Leandro Mir Pugnau.	17317	4244 Domingo Piñana Homedes.	325
Joseph M.ª Bertrán Vives.	17098	Teresa Boada Alsina.	17207	Maria E. Mir Casals.	17318	1167 Joaquim Sala Alemany.	271
Anton Garcia Garrido.	17099	Joan B.ª Salvat Siré.	17208	Jaume Botllan Ensesa.	17319	15 Joseph Figueras Alegre.	236
Carme Rius Barba.	17100	Francisca Boada Alsina.	17209	Joan Viader Casals.	17320	131 Joan Santamaria Rosell.	229
Maria Sabater Torrent.	17101	Joan B.ª Salvat Siré.	17210	Albert Viader Casals.	17321	476 Ricart Forga Puig.	221
Carme Sabater Torrent.	17102	Francisca Miró Carbonell.	17211	Isidre Rotllan Ensesa.	17322	9769 Joan Turmo Bericat.	201
Enrich Janoher Marañá.	17103	Joseph Salvat Miró.	17212	Narcís Rotllan Ensesa.	17323	1126 Vicents Amat Pl.	191
Joan Janoher Marañá.	17104	Francisco Mateu Borrajo.	17213	Maria Rotllan Ensesa.	17324	1221 Francisco Matas Colomer.	170
Joaquim Ginabreda Camps.	17105	Miquel Mateu Borrajo.	17214	Lluís Rotllan Ensesa.	17325	8332 Jaume Arqués Balart.	164
Anita Camps Sagués.	17106	Florenti Mateu Borrajo.	17215	Pere Grivé Quintana.	17326	828 Jaume Amat Lloberas.	163
José Antonio Franciso.	17107	Joseph Mateu Borrajo.	17216	Miquel Suné Pagés.	17327	11052 Ramón Margineda Benavent.	145
Francisca Vilardebó Boadella.	17108	Pere Guixá Kauffmann.	17217	Domingo Ribas Descals.	17328	10571 Joan Ferrer Comaleras.	141
Angela Antonio Vilardebó.	17109	Joseph Solá Llagostera.	17218	Maria Ginovart Montserrat.	17329	7616 Francesch Sugrañes Biscarrués.	139
Elvira Antonio Vilardebó.	17110	Emiliana Juanpere Solá.	17219	Joseph Tomás Cid.	17330	4704 Domingo Berenguer Sala.	138
Jaume Antonio Vilardebó.	17111	Vicents Balagué Cerverá.	17220	Francisca Teresa Sans Cardenas.	17331	108 Pere M. Codina Soldevila.	137
Joan Antonio Vilardebó.	17112	Joan Roca Jové.	17221	Joaquim Serra Ballés.	17332	7094 Miquel Arús Couderc.	134
Josepha Naboa Martí.	17113	Rosa Puig Aguiló.	17222	Ramona Serra Ballés.	17333	9 Conrat Tapias Giral.	129
Lluís Angelú Aguilar.	17114	Dolors Florenti Genescá.	17223	Antonia Surribas Vila.	17334	7018 Joseph Anglada Bassols.	128
Maria del Pilar Marín Sáez.	17115	Francisca Escarrá Illa.	17224	Joseph Tor Puig.	17335	1385 Pere Trias Ganduxé.	125
Joseph Carreras Benyam.	17116	Josepha Morera Baró.	17225	Encarnació Pursals Freixa.	17336	6220 Joseph Vich Tocavent.	124
Mercedes Vernet Casas.	17117	Dolors Morera Baró.	17226	Inés Iglesias Cuatrecasas.	17337	804 Victor Oliva Sala.	122
Hermenegild Pons Batet.	17118	Dolors Lloréns Trullols.	17227	Joseph Pursals Freixa.	17338	11050 Joseph Torroella Cardoner.	120
Carme Gomá Escarrá.	17119	Munda Lloréns Trullols.	17228	Anton Macià Torrabella.	17339	3231 Agustí Farinós Roca.	120
Eulària Pons Gomá.	17120	Francisco Oliveras.	17229	Valenti Macià Torrabella.	17340	7554 Joan Aguilá Cura.	113
Carme Pons Gomá.	17121	Dolors Ribas Says.	17230	Joan Macià Botifoll.	17341	1021 Baldomero Carbonell Lladó.	110
Joseph Pons Gomá.	17122	Agna Ametller Matinell.	17231	Joan Sibila Janer.	17342	414 Francisco X. Tobella d' Argila.	108
Francisco Robert Canals.	17123	Maria Frigola Miró.	17232	Joan Sibila Rovira.	17343	8427 Arthur Gironella Giral.	105
Petronila Arús Torre.	17124	Gabriel Quintana Alabau.	17233	Lluís Brunet Duran.	17344	8403 Gervasi Buscaróns Píera.	103
Antonio Alegret Trias.	17125	Maria del Pilar Bataller Boy.	17234	Antoni Brunet Duran.	17345	12025 Joseph Torres Torrents.	102
Joan Homs Montserrat.	17126	Julia Bataller Boy.	17235	Josepha Viñas Vivet.	17346	9411 Anton Barrera Massó.	101
Mariano Homs Montserrat.	17127	Francisco Mateu Diviu.	17236	Rosa Brunet Viñas.	17347	13709 Joseph Camps y Puig.	101
Rosa Montserrat Quinglas.	17128	Joan Roca Miracle.	17237	Agna Brunet Viñas.	17348	13713 Joseph Ubach Soldevila.	101
Dolors Homs Montserrat.	17129	Joseph Roca Miracle.	17238	Maria Cortada y Vilar.	17349	10015 Amadeo Anguera Grau.	101
Francisco Poudevida Claramunt.	17130	Maria Roca Miracle.	17239	Zelio Graells Tarrés.	17350	1641 Jaume Vigo Rovira.	100
Tomás Martí Barbà.	17131	Jaume Roca Vergili.	17240	Joseph Casas Canadell.	17351	11303 Jaume Torres Llopert.	100
Josepha Angrill Torrent.	17132	Teresa Miracle Casas.	17241	Vicens Catalá Teixidó.	17352	7457 Bernabé Martí Bofarull.	99
Francisca Angrill Torrent.	17133	Joseph Quintana Pereira.	17242	Tomás Catalá Muns.	17353	478 Ricart Rojo Velázquez.	97
Joseph Angrill Torrent.	17134	Maria Martínez Eulalia.	17243	Ramón Cabestré Mestre.	17354	595 Joan Ribó Mitjans.	97
Maria Angrill Sala.	17135	Teresa Vallmitjana Solé.	17244	Dolors Puig de Fábregas Nogué.	17355	5342 Rnt. Lluís Febrés Llinás.	93
Ventura Angrill Torrent.	17136	Josepha Montané Pascual.	17245	Pere Barceló Casalls.	17356	5450 General Urgell Vidal.	93
Angela Angrill Torrent.	17137	Francisco Calsina Montané.	17246	Dolors Riera Solá.	17357	8264 Pere Nadal Riera.	91
Carme Angrill Solá.	17138	Joseph Pau Busquí.	17247	Maria Torra Palá.	17358	7292 Antoni Serrat Pons.	89
Agustí Oller Solernou.	17139	Rita Torres Regull.	17248	Teresa Busquets Domingo.	17359	618 Mateu Mateu Diviu.	89
Trinitat Oller Solernou.	17140	Pere Pau Busquí.	17249	Romul Santacana Bergés.	17360	7665 Joseph Mús Martorell.	87
Joseph Marqués Mestres.	17141	Mercé Mateu Pou.	17250	Ramón Compte Riba.	17361	9616 Pere Arjalaguer Fussimanya.	86
Maria del Roser Felip Amiguet.	17142	Montserrat Mateu Pou.	17251	Domingo Compte Aymerich.	17362	2322 Agustí Esteve Busquets.	86
Angela Molins Filba.	17143	Lluís Mateu Pou.	17252	Anton Galcerán Roig.	17363	210 Tomás Pascual de la Cruz.	84
Joan Bernardo Piqué.	17144	Joan Mateu Pou.	17253	Joseph M.ª Colomer Sens.	17364	3184 Joan Miralles Martí.	83
Emilia Pigüillem.	17145	Ricardo Alomar Fiol.	17254	Joaquim Sala Alemany.	17365	6367 Isidre Riu Puig.	82
Telma Mestres Feliu.	17146	Teresa Mercader Muntalá.	17255	Francesch Vila Carbó.	17366	6379 Arcadi Pallo Serrapiñana.	81
Dolors Padrinas Cruells.	17147	Joseph Marsillas Faura.	17256	Agustí Viñas Marcillach.	17367	7047 Joseph Palmerola Cunill.	81
Francisco Pascual Sallent.	17148	Rita Marsillas Faura.	17257	Marian Deulofeu Bilbert.	17368	1004 Francisco Oliver Juliachs.	79
Teresa Casabajó Padrinas.	17149	Joseph Marsillas Guardia.	17258	Esteve Rabionet Puig.	17369	5922 Pere Roca Forgas.	79
Victoria Sala Carbonell.	17150	Maria Faura Vergili.	17259	Alfred Plá Lluís.	17370	7306 Francisco Sastre Faya.	77
Ramón Gorrea Alié.	17151	Pere Pié Armengol.	17260	Dolors Soldebla Estrada.	17371	13066 Joseph V. kelat Traens.	73
Frederich Sala Noguera.	17152	Antonia Ferrer Ferrer.	17261	Nuria Pablo Soldebla.	17372	13219 Felicià Sust Vives.	70
Esperansa Gorrea Alié de Sala.	17153	Joseph Pié Ferrer.	17262	Maria Malla Vilaseca.	17373	1051 Llorens Perez Arumí.	68
Napoleón Sanfelix Curriá.	17154	Manel Gimeno Bentura.	17263	Antonia Trullols Torelló.	17374	2009 Benet Bartra Batlle.	68
Salvador Hosta Pelfort.	17155	Ramon Sanmiquel Pujol.	17264	Salvi Casals Pi.	17375	15341 Pascual Miró Arqués.	66
Antonia Torrents Sanclimen.	17156	Maria Fortuny Alemany.	17265	Dolors Más Font.	17376	2362 Rnt. Agustí Corominas Lladó.	66
Montserrat Hosta Torrents.	17157	Dolors Sanmiquel Pujol.	17266	Eulària Casals Más.	17377	278 Enrich Alemany Carreras.	63
Maria Bernadó Castell.	17158	Josepha Sanmiquel Pujol.	17267	Josepha Casals Más.	17378	7766 Cristino Guitart Casanovas.	63
Casimir Font Brunet.	17159	Antonia Sanmiquel Fortuny.	17268	Isabel Casals Más.	17379	6046 Diego Mufal Subirana.	63
Francisco Font Brunet.	17160	Angel Serra Martí.	17269	Montserrat Casals Más.	17380	2321 Joseph M.ª Esteve Busquets.	61
Antonia Font Brunet.	17161	Concepció Pedro Claret.	17270	Antonia Vidal Garcia.	17381	558 Manuel Campaña Aldrofeu.	61
Providencia Lentini Sojo.	17162	Joan Ambrós Comasolivas.	17271	Maria Coll Maristany.	17382	6201 Jaume Padros Torres.	61
Josephina Lentini Sojo.	17163	Antonia Ferré Pascual.	17272	Maria Antonieta Cormand Saurá.	17383	1090 Francisco Gorgas Suñer.	60
Josepha Farrás Bosch.	17164	Filomena Farré Pascual.	17273	Lluís Broquetas Pañella.	17384	1417 Jaume Serra Iglesias.	60
Lluís Buquí Más.	17165	Manel Franch Bisbal.	17274	Antoni Astals Alujas.	17385	7375 Joan Bacardit Tassias.	60
Ramón Saurina Balague.	17166	Magi Renalias Carrió.	17275	Matilde Prado Pidelaserra.	17386	5384 Sebastià Comas Feliu.	60
Emilia Saurina Donillard.	17167	Gabriel Bombelhi Biosca.	17276	Sebastià Comas Feliu.	17387	6295 Emili Rosell Mas.	60
Joseph Saurina Balague.	17168	Ramón Mas Solá.	17277	Josepha Castañer Pera.	17388	367 Joan Nausa y Ferrando.	60
Maria dels Angels Pascual Alíer.	17169	Francisco Espinalt Danti.	17278	Carme Miquela Teresa.	17389	9649 Baldiri Lleys y Romanyach.	59
Pere Alíer Roig.	17170	Eugení Espinalt Giró.	17280	Pere Junyent Puigpinos.	17390	3501 Anton Muniesa Elias.	58
Antonia Mas Martí.	17171	Angel Espinalt Giró.	17281	Lluís Barniol Casellas.	17391	5748 Joseph Suñol y Trinxant.	58
Teresa Alíer Mas.	17172	Dolors Juncadella Serrat.	17282	Dolors Pujol Armengol.	17392	9653 Joaquina Sanchez Francés.	57
Rosa Alíer Mas.	17173	Josepha Solé Bailina.	17283	Ramona Barniol Pujol.	17393	114 Cosme Illescas Carreras.	57
Antonia Alíer Mas.	17174	Josepha Soldevilla Sebarroja.	17284	Rosa Obiol Bové.	17394	12783 Rafel Poeh Busquets.	55
Ramón Alíer Roig.	17175	Francisca Soler Bailina.	17285	Joseph Monmany Saurin.	17395	3698 Joan Corrons Oliberas.	54
Concepció Alíer Roig.	17176	Enrich Soler Más.	17286	Joseph Miró Victori.	17396	908 Erasme Camillo Pons.	54
Pere Degas Rubies.	17177	Pau Pujol Prat.	17287	Angel Miró Puigcarbó.	17397	1251 Joan Marsal Brunet.	53
Eugení Gallart Doria.	17178	Josepha Sivilla Altimiras.	17288	Enriqueta Torres Galter.	17398	1408 Frederich Pons Solás.	53
Manel Ponz Gómez.	17179	Eusebio Bruhet Tomás.	17289	Joan Bosom Vidal.	17399	16 Eloy Ribas Serrabassa.	53
Joseph Ribas Nogué.	17180	Elvira Gallach Carcana.	17290	Sadurní Jordana López.	17400	86 Joan Ortega Martos.	52
Rosa Igual Bessa.	17181	Vicens Amat Pi.	17291	Magi Baiges Vallvé.	17401	17725 Pere Pujol y Bigas.	50
Joseph Ribas Igual.	17182	Josepha Bordas Buscarons.	17292	Concepció Bonrostro Reynoso.	17402	7724 Bonaventura Bonal y Portolá.	50
Joseph Sabartes Farrés.	17183	Rosa Ferrer Almirall.	17293	Josepha Roxó Aymerich.	17403	8769 Ferran Pich y Vidal.	49
Lluís Sabartes Torras.	17184	Dolors Hereu Castells.	17294	Mario Boronat Dalmau.	17404	5978 Maurici Catllà Basullas.	48
Joseph Esteve Ferrer.	17185	Vicens Canals Balasch.	17295	Joseph Boronat Dalmau.	17405	4 Domingo Llor y Costa.	48
Clara Font Olivella.	17186	Joseph Canals Balasch.	17296	Emilio Boronat Dalmau.	17406	115 Julià Alviñá Planes.	47
Joan Esquins Solé.	17187	Joan Cabré Jardi.	17297	Ramón Torres Marini.	17407	7361 Antoni Fayné Carreras.	44
Teresa Torres Sotó.	17188	Gertrudis Sarroca Cabré.	17298	Ramón Canal Musoll.	17408	3828 Jaume Gibert Tarrida.	46
Joaquim Company Alvarez.	17189	Jaume Abaya Serra.	17299	Joseph Canal Grifell.	17409	4303 Miquel Ordinas Martín.	45
Mercé Company Torras.	17190	Feliu Valls Sala.	17300	Carme Pujol Roca.	17410	7471 Ferrán Sitges Cornet.	45
Joseph Company Torras.	17191	Ramón Casas Freixa.	17301	Teresa Pi Prats.	17411	1412 Salvador Olivella Carreras.	47
		Joan Castellvi Llebaria.	17302	Maria Pi Prats.	17412	1410 Romuaid Borrell Grau.	4



El Concell d' Administració de la secció 14 (Poblet-Barcelona)

PREVOYANTS DE L' AVENIR

Any	Total de vots a fi d' any	Total de franschs a fi d' any
1881	757	6.719
1882	1.439	23.691
1883	3.769	65.461
1884	8.980	175.715
1885	15.008	361.963
1886	25.678	673.267
1887	47.460	1.266.864
1888	74.301	2.188.348
1889	101.579	3.442.580
1890	126.591	5.006.399
1906(30 Nov.)	535.720	62.869.765

Desde l' any 1901 fins avuy portan pagat per rendas vitalicias á rahó de 360 franschs l' any de máxim 4.590.863 franschs.

L' AMICH DEL POBLE CATALÁ

	Associats	Capital
31 Juliol de 1904	114	505
4 Desembre de 1904	2.753	38.427'75
4 Juny de 1905	6.600	85.906'00
3 Desembre de 1905	9.500	170.643'85
4 Mars de 1906	13.031	243.232'85
3 Juny de 1906	15.633	316.335
2 Septbre. de 1906	16.825	342.735'57
2 Desembre de 1906	20.714	449.703'75

Nostres visitants

Durant lo mes d'Novembre han honrat ab sa visita el local social de L' AMICH DEL POBLE CATALÁ los individuos dels Concells sub-seccionaris següents.

J. Planas	Tres.	de la sub. 104 (Sitjes.)
B. Soler	Pres.	de la sub. 110 (Mataró)
Ll. Bonet	Sec.	de la sub. 166 (Ripoll)
J. Sabaté	Vispres.	de la sub. 147 (Tiana)
J. Frigola	Tres.	de la sub. 163 (Hostalrich)
A. Portet	Vis-pres.	de la sub. 190 (Seva)
J. Masclans	Pres.	de la sub. 176 (Cambrils)
P. Mas	Vocal	de la sub. 149 (Garriguella)
M. Puig	Vocal	de la sub. 156 (Cassá de la Selva)
M. Murtra	Tres.	de la sub. 193 (Torroella de Montgrí)
J. Marsal	Pres.	de la sub. 104 (Sitjes)
Z. Vinyals	Arx.	de la sub. 183 (Capellades)
F. Matas	Vocal	de la sub. 110 (Mataró)
Rnt. F. Puig	Pres.	de la sub. 201 (Miralcamp)
Rnt. C. Llois	Pres.	de la sub. 205 (Torra de Claramunt)
J. Botey	Pres.	de la sub. 107 (Figueras)
J. V. Relat	Pres.	de la sub. 170 (Puigreig)
E. Baiges	Vispres.	de la sub. 143 (Reus)
J. Torras	Pres.	de la sub. 162 (Caldas de Montbuy)
J. M. Tomás	Tres.	de la sub. 165 (Montblanch)
J. Riu	Pres.	de la sub. 125 (Puigcerdá)
M. Porta	Vis-pr.	de la sub. 175 (Sanahuja)
E. Rosell	Pres.	de la sub. 123 (Sallent)
P. Figuerola	Tres.	de la sub. 151 (Vilabella)
G. Vilallonga	Tres.	de la sub. 156 (Cassá de la Selva)
S. Rovira	Vis-pres.	de la sub. 122 (Badalona)
J. Miralles	Tres.	de la sub. 122 (Badalona)
J. Arqué	Pres.	de la sub. 141 (la Garriga)

J. Panadés	Tres.	de la sub. 177 (Plá del Panadés)
M. Vall	Pres.	de la sub. 167 (Sampedor)
J. Fayné	Pres.	de la sub. 135 (St Joan de Vilatorrada)
B. Almirall	Pres.	de la sub. 118 (Martorell)
J. Vilella	Pres.	de la sub. 175 (Sanahuja)
J. Canal	Pres.	de la sub. 200 (Pruit)
E. Perez	Arxiver	de la sub. 106 (Vilassar)
R. Santamaria	Presid.	de la sub. 108 (Cardona)
J. Bassó	Sec.	de la sub. 125 (Puigcerdá)
J. Bosom	Vis-sec.	de la sub. 125 (Puigcerdá)
P. Molins	Pres.	de la sub. 190 (Seva)
J. Jofré	Vis-pres.	de la sub. 148 (Tordera)
J. Segalá	Sec.	de la sub. 145 (Brafim)

Defuncions registradas aquest mes

Barcelona	Francisco Gibert Laborda	(m. 13653)
»	Modest Pons y Pell	(m. 1548)
»	Ignasi Suñol y Figueras	(m. 19621)
La Bisbal	Maria Vilella y Roqué	(m. 16727)
Valls	Joseph Prats Monner	(m. 18171)
Igualada	Pere Cuadras Puijabet	(m. 13959)
St. Feliu Guixols	Gaspar Bellvert Terradas	(m. 5894)
Girona	Francisca Colóm y Escon	(m. 15552)
Port de la Selva	Concepció Nadal y Nadal	(m. 19265)
Tremp	Josefa Comajuncosa Laboria	(m. 8955)

Acompanyém á totes las familias dels difunts en lo just dol que las embarga per las respectivas é irreparables pérduas sufertas de sers tant apreciables, quins noms acabém d' estampar, los quals sentim deixin de ser consocios nostres per haverlos arrebatat la mort.

PUNTS DE DISTRIBUCIO DE NOSTRE BOTLLETÍ OFICIAL

desde '1 dia 21 de Desembre al 20 de Janer

Regomir, 4, tintoreria.
Lauria 23, merceria.
Pelayo, 50, camiseria.
Princesa, 9, tintoreria.
Lleó, 17, adroguer.
Carders, 43, pesca salada.
Valencia, 401, pesca salada.
Gerona, 64, estamperia.
Ronda Sant Antoni, 51, dorador.
Escudillers, 36, dagueria.
Hospital, 87, objectes d' escriptori.

Ample, 27, interior - Agencia transports.
Méndez Núñez, 7, impremta.
Boqueria, 23, camiseria.
Sant Pau, 37, xacolater.
Abaixadors, 11, caixas cartó y fusta.
Nova de Lacy, 3, papers-cromos.
Carme, 67, novetats senyora.
Plassa Letamendi, 27, impremta.
Quintana, 9, bastoneria.
Rech Condal, 2, taberna.
Baix S. Pere, 12, magatzem roba blanca.

Ronda Sant Pau, 4 (colonia Casanovas).
Conde Asalto, 146, comestibles.
Consulat, 47, café de la Bolsa.
Passeig Sant Joan, 25, comestibles.
Sant Antón Abad, 14, camiseria.
Parlament, 32 (Poble Sec) barberia.
Constitució, 181 (La Bordeta) boter.
San Josep 135 (Sans) café.
Carretera Real, 8, tenda (Sans).
Major, 62 (Gracia) paraiguero.
Trafalgar, 21 (Cooperativa C. é I.)

Major, 99 (Gracia) géneros de punt.
Monjas, 36 (Gracia) rellotjeria.
Major, 218 (Gracia) magatzem d' grans.
Providencia, 45, (Gracia) tocineria.
Sant Miquel, 42 (Barceloneta) forner.
Balboa, 4 (Barceloneta) Centre Lliberal.
Carrer la Sagrera, 20 (La Sagrera) sastreria.
Clot, 69 (Clot) comers d' olis.
Plassa Bonanova, 6, comestibles (S. Gervasi).
Mar, 55, (S. Andreu) novetats senyora.
Carretera de Mataró, 405, (S. Martí) Café.

Impremta Casanovas, Hospital, 87.