



La Ciudad Lineal



Revista científica de higiene, agricultura, ingeniería y urbanización.

AÑO XVI

Redacción y Administración: Cagasca, 6, bajo.

NÚM. 485

Madrid (Chamartín) 20 de Mayo de 1912.

SUMARIO: ÁNGEL MUÑOZ: Visita de S. M. el Rey á la Ciudad Lineal. Solemne entrega de la casa obrera de "A B C". El Rey coloca la última piedra.—VICENTE MUZÁS: Altimetría de España.—ARTURO SORIA: La municipalización de las carnes.—URBANIZACIÓN: Nuestras noticias.

VISITA DE S. M. EL REY A LA CIUDAD LINEAL

SOLEMNE ENTREGA DE LA CASA OBRERA DE "A B C"

La feliz iniciativa de D. Torcuato Luca de Tena de construir una casa obrera modelo, para regalarla por sorteo entre los suscritores obreros del periódico A B C llegó el día 13 á su realización en los términos que á continuación copiamos de dicha publicación:

«No sólo por la justificada complacencia que con ello experimentamos, sino por satisfacer la curiosidad de las muchas personas á quienes interesa el fausto suceso á cuya celebración dieron realce ayer con su presencia el jefe del Estado, el presidente del Gobierno, el prelado de la diócesis, el ministro de la Gobernación, otras muchas personas de eminente posición social y gran número de distinguidas y bellas damas, consagramos toda nuestra información gráfica de hoy á la solemne entrega de la primera casa para obreros construida en la pintoresca Ciudad Lineal por iniciativa y á costa de A B C y sorteada por este periódico entre sus lectores obreros.

Hemos procurado en estas notas gráficas—complemento de la información escrita que en otras páginas de este mismo número encontrarán nuestros lectores—reproducir los momentos más salientes de la fiesta de ayer, que constituirá una fecha inolvidable en la historia de A B C.

En estos grabados puede verse cómo S. M. el Rey colocó «la última piedra» del edificio, ceremonia más satisfactoria que la tantas veces verificada de colocar «la primera piedra», pues en ésta se celebra el nacimiento de una esperanza, y en aquélla se festeja la existencia de una realidad; verán cómo el ilustre prelado dió su bendición al nuevo edificio; cómo, realmente interesado, visitó Su Majestad el Rey no sólo la casa, sino el jardín que la rodea y cómo el afortunado obrero Suárez Labrador fué felicitado por las altas personalidades que nos honraron asistiendo al acto, etcétera, etc.

De él conservaremos imperecedero recuerdo en esta casa.»



Excmo. Sr. D. Torcuato Luca de Tena, Presidente del Consejo de Administración de "Prensa Española", fundador y director del periódico "A B C".

El Rey coloca la última piedra

Al comenzar

«Pudimos hace ya un año celebrar esta fiesta, colocando la primera piedra en la casa que ayer quedó terminada por mano real. Quisimos esperar, sin embargo, atenuando impaciencias y no consintiendo regocijos hasta poner la última, la definitiva, ya que en España son tantas las primeras piedras que se ponen, y también tantas las últimas que se dejan por colocar.

Creyendo, pues, que la primera piedra no es más que una promesa, mientras que la última es realidad terminante, hemos diferido la celebración de fiesta para nosotros tan deseada. Ayer, Su

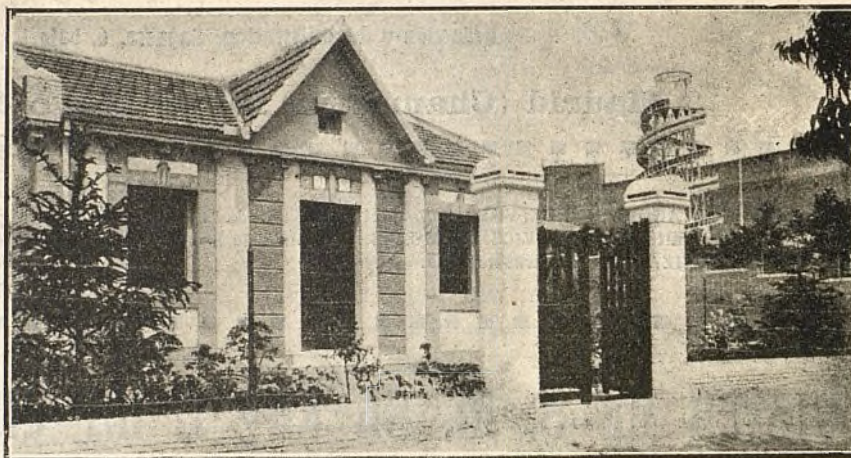

Vista parcial de la casa regalada al obrero Juan Suárez Labrador por el periódico "A B C,,

Majestad el Rey, con su augusta mano, dió por terminada la obra. Sea este el momento de regocijarnos.»



El obrero Juan Suárez Labrador y su mujer Petra Díaz Martínez.



El Sr. Canalejas saludando al obrero Juan Suárez Labrador.



De izquierda á derecha: D. Alfonso de Saavedra, Conde del Venadito, Sr. Luca de Tena, D. Ramón Fort, el obispo de Madrid-Alcalá, Gobernador civil, Presidente del Consejo de Ministros, Presidente de la Diputación provincial y el matrimonio dueño de la casa.

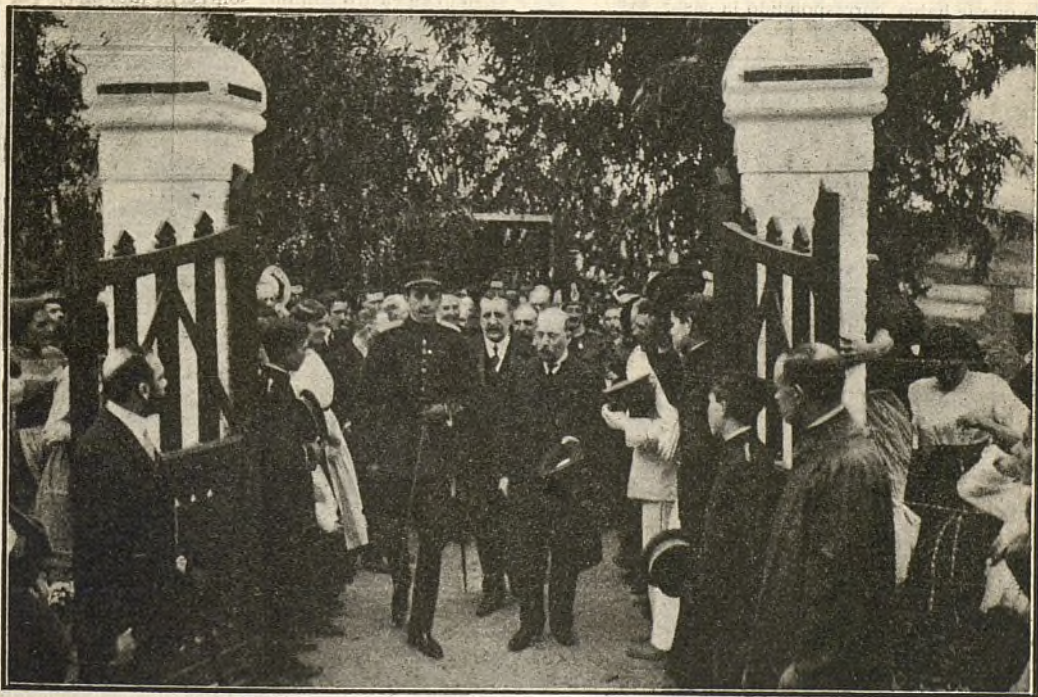

S. M. el Rey acompañado por el presidente del Consejo de ministros y el Sr. Luca de Tena, al entrar en la casa regalada por "A B C".

El agraciado

«El agraciado en nuestro sorteo anterior, por el cual le ha correspondido la casa por nosotros ofrecida y ayer entregada, llámase Juan Suárez Labrador, ejerce el oficio de panadero y vive en Casas de Millán, provincia de Cáceres. Está casado con Petra Díaz Martínez, de la que tiene dos hijos pequeños. Es todo un hombre de fortuna, pues su papeleta entró en sorteo con 24.317, lo cual prueba que el año anterior sólo los lectores obreros que tenían A B C pasaban de 24.000. Hoy—lo decimos con viva satisfacción—el número de nuestros lectores obreros rebasa por mucho á esa cantidad.

Minutos antes de comenzar nuestra fiesta hablamos con Juan Suárez Labrador y con su mujer.

Juan es un hombre alto y enjuto, con aire franco y noble. Petra es más alegre, más expresiva. Viste su clásico pañolito rameado, y va peinada con los castizos rodetes de las lugareñas. Marido y mujer están emocionados, contentos, refiriendo á cada instante las peripecias de aquel sorteo afortunado.

—Díganos usted—le preguntamos—¿cómo se enteró usted de que le había correspondido la casa?



S. M. el Rey estrechando la mano del obrero Suárez Labrador, después de la entrega de la casa con que ha sido agraciado.

Juan se echó hacia atrás el sombrero, y sin vacilar, como se habla de las cosas llamadas á no olvidarse nunca, respondió:

—Había llegado yo del campo y estaba recostado contra la pared de mi casa, esperando el correo. Ésta, mi mujer, preparaba la comida. Yo sentía una comezón... ¡Fíjese usted, aquel día traía A B C el resultado del sorteo! Había mucha impaciencia en el pueblo, pues allí se lee mucho este periódico, y éramos muchos también los que guardábamos papeletas.

Juan se interrumpe un momento, y exclama, iluminando su rostro con una sonrisa de júbilo:



S. M. el Rey colocando por su propia mano la última piedra de la casa regalada por "A B C" al obrero Juan Suárez.

RIVIÈRE

== RONDA SAN PEDRO, 58. BARCELONA ==

EN MADRID: CALLE DEL PRADO, 4

Pídanse
Catálogos
y precios

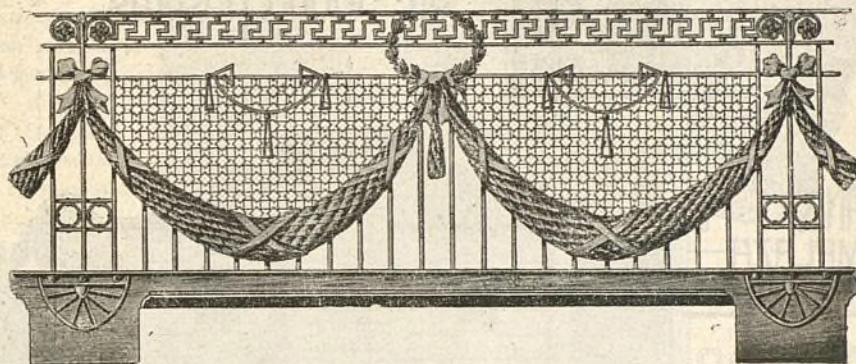

Se facilitan
presupuestos
y datos

ALAMBRADOS PARA ORNAMENTACION DE BARANDILLAS DE
ESCALERAS, GALERÍAS Y BALCONES :: REJAS PARA VENTA-
NAS, PUERTAS Y CANCELAS :: CIERRES ENVOLVENTES Y DE-
FENSAS PARA ASCENSORES Y ESCALERAS

A. E. G. THOMSON HOUSTON IBERICA

CALLE DEL PRADO. 20.—MADRID

⌘ ⌘ ⌘ DINAMOS ⌘ MOTORES ⌘ ⌘ ⌘
⌘ ⌘ ⌘ TRANSFORMADORES ⌘ ⌘ ⌘
⌘ INSTALACIONES ELÉCTRICAS ⌘
⌘ ⌘ ⌘ MATERIAL PEQUEÑO ⌘ ⌘ ⌘

Suministradora del tranvía eléctrico == ==
== == == == de la Ciudad Lineal.



HEMEROTECA
MUNICIPAL
MADRID

CONSTRUCCIONES DE LA CIUDAD LINEAL

Precio del terreno, hotel, cerramiento, dependencias, etc.
etc. 50.000. pesetas.

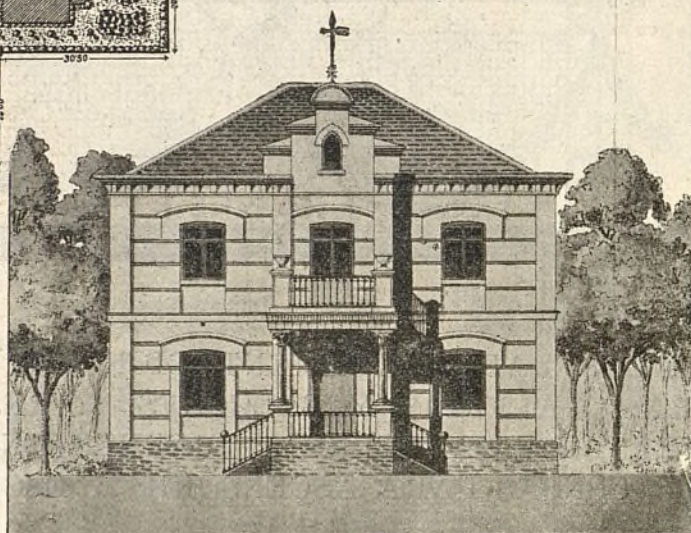
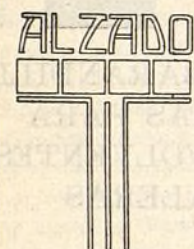
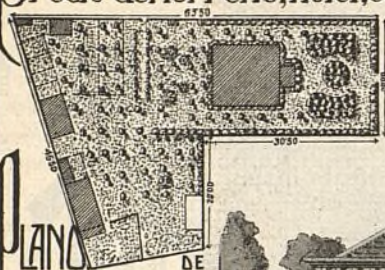

Plantas.

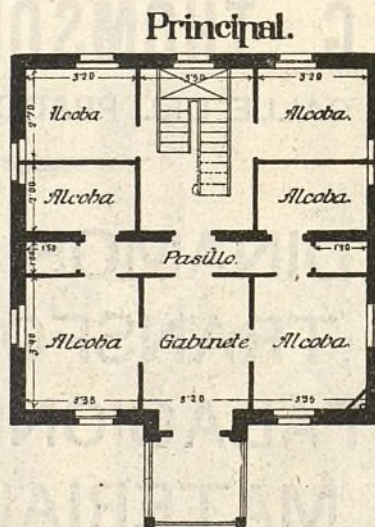
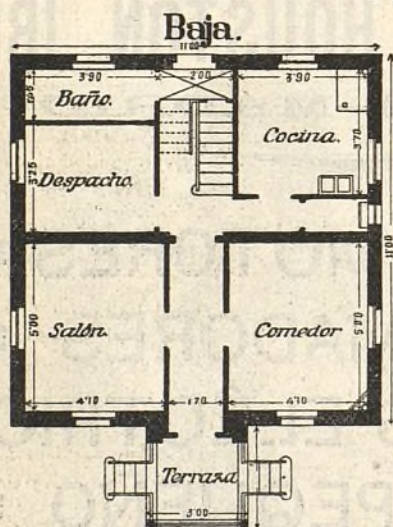

Escala gráfica.

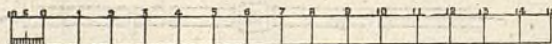

Metros

—Nada, que ví llegar al cartero y le dije á mi mujer: «Petra, ahí nos traen la casa.» Claro que yo se lo dije por decir; pero, vamos, tenía no sé qué cosa dentro... El caso fué que cogí A B C, lo abrí, miré y dí un grito, que oyó tode el pueblo.

Juan vuelve á interrumpirse para lanzar una viva cargada, en la que hay alegría, orgullo:

—¡Mi número! ¡La casa!

—Y ahora, ¿qué piensa usted hacer?—le preguntamos á Suárez Labrador.

—Pues verá usted; dentro de un par de meses me trasladaré á Madrid, ¡á la casa!, con todos los míos. Don Arturo Soria me ha dicho: Si quiere usted trabajar, aquí no ha de faltarle trabajo.»

Quede consignado este rasgo del Sr. Soria, fundador de una dinastía de grandes luchadores y alma de la Ciudad Lineal.

Estrechamos la fuerte mano de Juan, el hombre afortunado y feliz, ¡propietario de una casa!, y le deseamos nuevos éxitos.



D. Alfonso XIII, recorriendo el jardín de la casa del obrero, acompañado por el director de "A B C"

El hombre sonreía, con esa noble sonrisa, un poco ingenua, infantil, que tienen las almas honradas.»

La casa

«La casa está situada en el centro de la Ciudad Lineal, junto al Parque de diversiones. Es alegre, confortable, espaciosa. La forman varias habitaciones, cuyas paredes, pintadas, resultan elegantes, higiénicas.

Tiene la casa agua corriente, luz eléctrica, bonito decorado, un lavadero, que fué lo que más le gustó á Petra y un jardín espacioso, lleno ya de flores. Es la casa un nido, reposo digno de cobijar á una pareja feliz.»

El solar en que está construída la casa tiene veinte metros de fachada por veinte de fondo, ó sean 400 metros cuadrados, equivalentes á 5.152 pies cuadrados; tiene la entrada por la calle del General Topete y se halla señalada con el número 4, letra H, manzana 89 de la Ciudad Lineal.

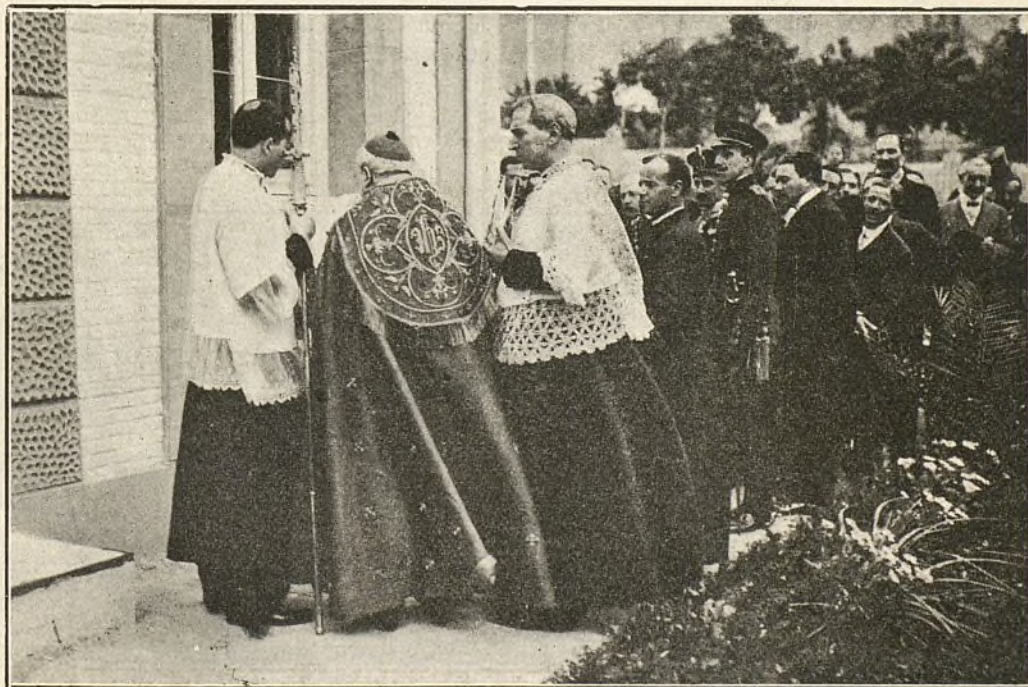

El señor obispo de Madrid-Alcalá, D. José María Salvador y Barrera, bendiciendo el edificio.



El Sr. Luca de Tena, explicando á S. M. el Rey, todo lo concerniente á la casa regalada por "A B C"

En el centro del solar está construida la casa, que mide 8,80 metros de fachada por 8,00 metros de fondo, lo que da una superficie construida de 70,40 metros cuadrados, equivalentes á 906,75 pies cuadrados.

Consta la citada casa de planta baja, dividida en dos crujías, distribuidas en vestíbulo, á la izquierda comedor y á la derecha dormitorio principal, y la posterior en dos dormitorios, cocina y retrete.

Los muros de fachada son de fábrica de ladrillo al descubierto con pilastras, jambas y dinteles hechos con cemento y la cornisa con canecillos de piedra artificial.

El tejado es de armadura de madera con cubierta de teja plana.

El piso de la casa está levantado sesenta centímetros del nivel del terreno para evitar la humedad, teniendo alrededor de la misma un zócalo de portland con el mismo objeto.

El solado es de boldosín corriente; las alcobas están estucadas y el comedor, vestíbulo y pasillo están pintados al Muropint, pintura lavable y antiséptica.

La cocina tiene fogón para carbón vegetal con subida y salida de humos y una pila-fregadero de mármol artificial con su grifo, válvula y desagüe.

El retrete es inodoro con su taza de porcelana inglesa, tabloncillo de caoba, depósito, tubo de descarga, atarjea y pozo negro.

La carpintería de taller es corriente y está pintada al óleo.

El terreno está cercado con un zócalo de fábrica de ladrillo de un pie de espesor y sesenta centímetros de altura, término medio, y pilastras de pie y medio en cuadro en los extre-

mos del solar y otras dos pilastras para la puerta de entrada al jardín; para cortar los vanos hay recibidos unos tubos de hierro entre los cuales se cruzan seis hilos de alambre de espino artificial.

La puerta de entrada al jardín es de madera, de dos hojas, con cerradura, y está pintada al óleo.

Los contratistas de la Compañía que han intervenido en la construcción de la casa son los siguientes:

D. Joaquín Moreno Gómez, albañilería, pocería, carpintería de armar, solados y estucados. — Sres. Ruiz Hermanos,

carpintería de taller. — D. Luis de la Rubia Bermejo, vidriería y fontanería. — D. Ricardo Fernández López, pintura al óleo. — D. Andrés Minnoccí Amici, pintura lavable al Muropint.

«Ha costado 9.400 pesetas. Dirigió su construcción D. Emilio Vargas. Y al consignar esto, merece consignarse también lo mucho que ha coadyuvado al éxito el esfuerzo realizado por el Sr. Soria y por la empresa que dirige, haciéndose de la Ciudad Lineal uno de los sitios más amenos, más hermosos de Madrid, donde tienen trabajo 1.000 obreros, y donde se ha llegado á constituir casi una ciudad, y todo sin el auxilio de nadie. Méritos así debiera tenerlos el Gobierno en cuenta para declarar de utilidad pública á la Ciudad Lineal. Sería hacer justicia á una intensa labor que ha redundado en provecho de todos.»

El acto

«El acto no pudo resultar ni más simpático ni más espléndido.



S. M. el Rey, brindando con motivo del feliz término de las obras de la primera casa para obreros, donada por "A B C"

SECRETARIA
MUNICIPAL
MADRID

Su Majestad el Rey, que siempre se asocia á todo lo que signifique un adelanto, una mejora, una obra buena, se ofreció á poner la última piedra de la casa obrera perteneciente ya á Juan Suárez Labrador.

También el ilustrísimo señor obispo de la diócesis, deferente, bondadoso, quiso unirse al acto bendiciéndola.

El ilustre presidente del Consejo de Ministros, Sr. Canalejas; el ministro de la Gobernación, Sr. Barroso; el gobernador civil, Sr. Alonso Castrillo; el presidente de la Diputación provincial, Sr. Díaz Agero, y el diputado á Cortes por el distrito Sr. Buendía, que iba además en re-

ceremonias Sr. Olmedo y por su familiar D. Ramón Núñez, bendijo la casa, siéndole entregadas en seguida las llaves á Petra por mano del prelado insigne.

Poco después, el Monarca bebía una copa de Champagne, brindando por las iniciativas que representa la casa recién terminada, por la significación social que tiene y porque tales iniciativas prosiguieran sin desmayos, á lo que D. Torcuato Luca de Tena respondió agradeciendo sincerísimamente las bondadosas palabras del Rey, palabras que le servirían de aliento y de estímulo para seguir la labor que es norma de nuestro periódico.

El Sr. Canalejas dijo entonces, dirigiéndose al Rey:

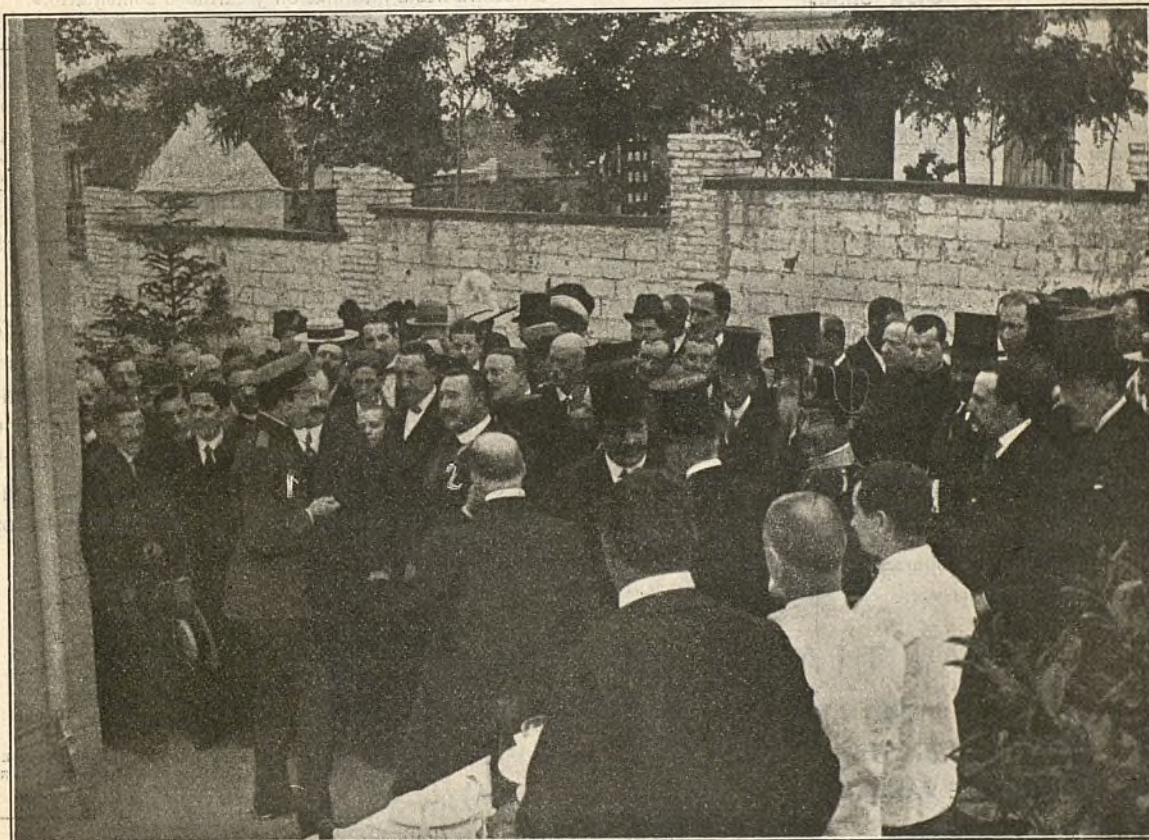

S. M. el Rey (1) hablando con el diputado provincial y secretario de la Compañía D. Arturo Soria y Hernández (2) de la complacencia con que veía los progresos de la Ciudad Lineal, de cuya obra hizo cumplido elogio.

presentación especial del Alcalde de Madrid, honraron con su asistencia la ceremonia.

Al llegar el Monarca sonaron muchos vivas. Inmediatamente S. M. dispónese á poner el último ladrillo, siéndole ofrecida la pala por el Sr. Luca de Tena. El Rey, dirigiéndose á nuestro director, exclamó:

—Quiero ponerlo bien, á conciencia.

Pidió mezcla, la extendió despacio, puso encima el ladrillo, tapó las grietas y lo dejó seguro, firme.

Los vivas tornaron á sonar entonces, siempre entusiásticos.

Después el señor obispo, ayudado por el maestro de

—Y esto, señor, y otras muchas buenas cosas las hace D. Torcuato Luca de Tena sin auxilio del Estado de la Provincia ni del Municipio.

Nuestro director agradeció, efusivo, las nobles palabras del Sr. Canalejas.

Al marcharse el Monarca se repitieron los vítores con creciente entusiasmo.

Sirvióse entonces un *lunch*, en el que reinó el júbilo más cordial, y en el que hubo muchos brindis.

Asistieron al acto, además de las personas citadas, el marqués de la Torrecilla, el subsecretario de la Presidencia, Sr. Serrano; el presidente del Consejo de Adminis-

tración de la Ciudad Lineal, señor conde del Venadito; los vocales Sres. Muzás, Fort, Saavedra, Soria (D. Luis, D. Arturo y D. Emilio); el capitán de la Guardia civil señor Tenorio y el teniente Sr. Fernández, y muchos redactores de estimados colegas, entre los cuales recordamos á los Sres. López Moya, de *La Epoca*; Abial, de *El Universo*; Verdugo y Campúa, de *Mundo Gráfico*; Alonso, de *Nuevo Mundo*; Acacio, de *Heraldo de Madrid*; García Grávalos, de *España Libre* y Salazar, de *Información Gráfica*.

Asistieron también representaciones de la Redacción, Administración y talleres de «Prensa Española».

Otra casa.

Al terminar el acto, el Sr. Luca de Tena, á presencia de D. Arturo Soria, ofreció á los obreros de «Prensa Española» sortearles otra casa, dándoles una papeleta por cada año que cuenten de servicio, en vista de que no pueden tomar parte en el actual sorteo que anuncia «A B C» para la adjudicación de una nueva casa entre sus lectores obreros.

Inútil será querer describir el regocijo con que fué oída la noticia.

El Sr. Luca de Tena manifestó que la casa será construída en la Ciudad Lineal, como condición indispensable de este sorteo especial, y agregó que se procederá en seguida á la elección de terreno y á la edificación tan pronto como estén terminados los correspondientes planos y presupuestos, ya encargados, todo lo cual fué acogido por los obreros de «Prensa Española» con vivas al señor Luca de Tena y á la Ciudad Lineal.

Esta nueva feliz iniciativa del Sr. Luca de Tena constituye un premio á la honradez y á la perseverancia de sus inteligentes obreros.

Final

«Lector, el día de ayer ha sido para nosotros muy agradable.

Hemos tenido la satisfacción de cumplir un grato compromiso, y no hemos podido realizarlo en mejor compañía.

A todos nuestra gratitud.

Nuestra gratitud también á los queridos colegas *La Epoca*, *La Correspondencia de España*, *La Tribuna*, *El Correo*, *Heraldo de Madrid*, *La Correspondencia Militar*, *El Mundo*, *España Libre*, *El Radical*, *El Siglo Futuro* y el *Diario Universal*, que anoche dedicaron á nuestra fiesta información y cariñoso comentario.»

La honra dispensada por S. M. á la Compañía con esta visita se acentuó al manifestar la complacencia con que veía el aumento que notaba en las edificaciones y al interesarse por varios de los aspectos de nuestra labor.

D. José Canalejas advirtió discretamente que todo ello se realizaba sin auxilio del Estado, de la Provincia ni de los Municipios.

Esperemos que esta visita sea el principio de una protección decidida á la construcción de ciudades lineales.

El Consejo de la Compañía estuvo representado por todos los Consejeros que pudieron asistir al acto y en especial por el presidente el Sr. Conde del Venadito fiel intérprete de la consideración, del respeto y de la gratitud de todos los interesados en la Ciudad Lineal.

Angel Muñoz.

ALTIMETRÍA DE ESPAÑA ⁽¹⁾

(CONTINUACIÓN)

PUNTOS PROVINCIA DE VALLADOLID

ALTURA SOBRE EL
NIVEL DEL MAR
Metros.

Valladolid (Casa Consistorial)	692
Valladolid (Colegio de Caballería)	693
Valladolid (Puente mayor sobre el Pisuerga)	689
Valladolid (Estación del Ferrocarril)	693
Cabezón (Idem)	702
Corcos (Idem)	706
Cubillas de Santa María (Apartadero de Idem)	708
Simancas (Archivo)	725
Villamarciel (Portazgo)	690
Tordesillas (Iglesia de Santa María)	702
Tordesillas (Ermita de Nuestra Señora de los Angeles)	689
Tordesillas (Puente sobre el Duero)	670
Rueda (Iglesia Parroquial)	724
Rueda (Ermita del Cristo)	725
Medina del Campo (Colegiata)	721
Medina del Campo (Estación)	723
San Vicente del Palacio	746
Ataquines	820

ALTURA SOBRE EL
NIVEL DEL MAR
Metros.

Ataquines (Estación)	790
Gomeznarro (Estación)	737
Pozaldez (Idem)	787
Matapozuelos (Idem)	731
Valdestillas (Idem)	698
Viana (Idem)	692
Villanubla (Pórtico de la Iglesia)	843
La Mudarra (Pilón de la Fuente)	837
La Mudarra (Iglesia)	846
Medina de Rioseco (Casa Consistorial)	734
Villafrechós (Ermita de la Veracruz)	743
Sardanedo (Cerro cerca de Medina de Rioseco)	853

Vicente Muzás.

(Se continuará).

(1) Véanse los núms. 426, 428, 431, 433 á 435, 438 á 444, 447 á 450, 456, 458, 459, 463, 464, 470, 471, 473, 477 y 480 á 484 de esta Revista.



El Magnifico Hotel Nuevo de Madrid
(EL HOTEL RITZ),

ha consumido 3000 kilos del 

“Muropint.”

¿ QUE ES “MUROPINT” ?

“ MUROPINT ” es la Pintura al agua, lavable, mas higienica, artistica y barata jamas inventada, á proposito para habitaciones, oficinas, hospitales, etc.

Se expende **en polvo** y para prepararla basta mezclarla con agua. No deja desperdicios.

Se fabrica en 65 matices de color diferentes y es el producto de la acreditada casa, de **Burrell y Cia., de Londres.**

Pidase pormenores y una copia del interesante librito “El Arte de Decorar El Hogar” á los Agentes Depositarios:

PRECIOS:

Colores Nos. 1 á 63	Ptas. 2'00 por kilo.
„ „ 64 y 65	„ 4'00 „

De venta en todas las Principales Droguerías.

S^{DA}D. A^{MA}. ESPAÑOLA KOERTING

MADRID: Floridablanca, núm. 3. : **BARCELONA:** Traspalacio, núm. 2.

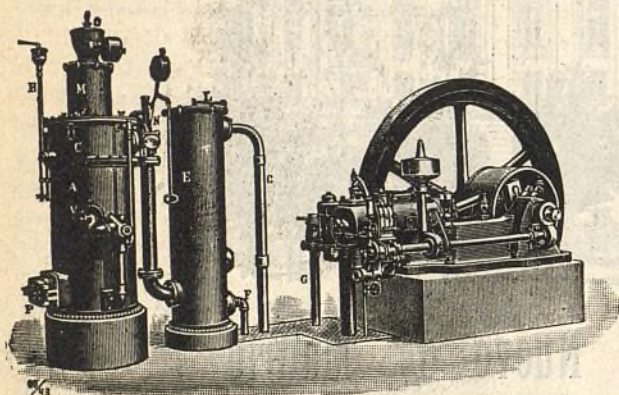

INSTALACIONES DE
MOTORES DE GAS KOERTING
POR ASPIRACIÓN

las más económicas en su marcha, s s s
s s s las más esmeradas en su ejecución

**Pulsómetros, centrífugas de los últimos modelos,
Aparatos por chorro Koerting.**

Máquinas herramientas. Útiles. Gatos. Aparejos y Cabrestantes.

**MÁS DE MEDIO MILLÓN DE CABALLOS
FUNCIONANDO EN TODO EL MUNDO**

CALEFACCIONES HIGIENICAS



POR VAPOR DE BAJA PRESIÓN Y AGUA CALIENTE

Ascensores eléctricos,
Bombas para elevación de aguas, etc., etc.

PROYECTOS Y PRESUPUESTOS GRATIS

Más de CINCUENTA MIL instalaciones KOERTING funcionando en todo el Mundo.

La municipalización de las carnes.

El municipalizador que las municipalice buen municipalizador será.

D. Joaquín Ruiz Jiménez merece los más calurosos elogios por su buena intención. Ayudémosle con las nuestras los madrileños, principiando por el principio, es decir, planteando el problema en términos concretos y no con las amplias generalidades de la cabeza de este artículo.

Ya se comprende que el intento plausible del Sr. Ruiz Jiménez se refiere sólo al término municipal de su alcaldía de Madrid. ¡Pero hay tantas clases de carnes!

¿Se incluyen en la municipalización las carnes de las mujeres malas que gastan camisas buenas? Muy complicada sería la resolución y no digamos nada si también se cuentan las carnes de las mujeres buenas que gastan camisas malas.

El municipalizar las carnes de varón no es necesario cotizándose de ordinario á tan bajo precio. Por dos pesetas se venden ó se alquilan todos los sinvergüenzas de Madrid. ¡Un buen matadero especial para estas carnes está indicadísimo!

Concretando los propósitos al abasto de carnes comestibles celebramos en primer término la actitud valerosa del alcalde de Madrid ante las amenazas de muerte de los intereses ilegítimos creados.

Adelante y sin vacilaciones Sr. Ruiz Jiménez, que la opinión sana estará con usted.

Aunque la reforma del abasto de carnes ofrezca dificultades y peligros debe intentarse, procurando en lo posible que no reaparezca en otra forma la parte ilegítima, incorrecta, de este negocio.

Con este objeto nos permitimos dirigir una observación al Sr. Ruiz Jiménez dado caso que no la haya tenido en cuenta al iniciar su meritísima campaña. Nos referimos al cierre de los mataderos de Canillas, de Vallecas y de Tetuán-Fuencarral sobre todo el de Canillas que es el principal abastecedor de Madrid de carnes sospechosas sin las garantías de la higiene; y si no se pueden cerrar por las maniobras de los protectores que tiene este suculento negocio en la

política y en la administración pública, influya el Sr. Ruiz Jiménez como diputado en las Cortes para que se apruebe el proyecto de Ley agregando al término municipal de Madrid la parte más populosa de los términos municipales de Canillas, Vallecas y Chamartín dejando fuera de la agregación á la Ciudad Lineal. A virtud de esto caerían dentro de la acción municipal de Madrid los negocios de estos mataderos y de paso se libraba á la Ciudad Lineal del caciquismo de Canillas.

Otra observación para los estudios y las resoluciones del Sr. Ruiz Jiménez.

La vía férrea de Cuatro Caminos á Colmenar Viejo pone en contacto con Madrid los pastos y las dehesas de este pueblo y utilizando esta vía y el telégrafo inteligentemente y con actividad, como hoy en parte se hace, podrían ganar mucho Madrid y Colmenar Viejo.

El gasto de una peseta por cabeza de ganado y día por los pastos próximos al matadero es uno de los llamados á supresión ó disminución.

Mientras se libran estas batallas alrededor de la carne muerta, el triunfo definitivo asoma por el horizonte. Los vencedores, los vegetarianos, caminan lentamente, pero sin cesar conquistan opiniones y conciencias y concluirán por imponer el convencimiento de la conveniencia para la salud de suprimir el consumo de las carnes muertas de nuestros parientes próximos de la escala zoológica.

El necrófago ó devorador de carnes animales, de gente conocida, es casi, casi, un antropófago.

Los enemigos del alcalde de Madrid en el negocio de las carnes son verdaderos antropófagos porque se comen vivos á los madrileños.

Asunto tan importante de muchos millones y de considerable número de interesados no debe ser resuelto de golpe y zumbido, según costumbre española, sino con la necesaria meditación que no excluye la energía al cauterizar los intereses ilegítimos para dar mejores condiciones de vida á los intereses legítimos.

Arturo Soria.



NUESTRAS NOTICIAS

De Tribunales.

Bartolomé Hernández Crespo, guiando una máquina de las que hacen el recorrido de Ventas á Canillejas arrolló á un carretero, completamente sordo por más señas, que iba, imprudentemente, montado en su carro y obedecieron mal las caballerías entrando en la vía al pasar la máquina en vez de separarse de ella.

El carretero murió al poco rato.

La casualidad hizo que aquel día presenciaran el hecho algunos enemigos de la Compañía, y resultó en las primeras diligencias que la culpa fué del maquinista por la gran velocidad que llevaba.

Llegado el momento del juicio, el letrado de la Compañía, Sr. Torrecilla, que defendía á ésta y al maquinista, demostró que el hecho fué debido á la imprudencia del conductor del carro y que la velocidad no era mayor de la autorizada por el Reglamento de Ferrocarriles en su artículo 121.

Pese á los esfuerzos de las acusaciones el Jurado comprendió la razón que de parte del maquinista existía y dictó veredicto de inculpabilidad de acuerdo con lo pedido por el Sr. Torrecilla.

La Sala absolvió al maquinista y á la Compañía, á quien se pedían seis mil pesetas de indemnización.

Actuó como fiscal el Sr. Moral y como acusador el señor Malato.

Terrenos.

El día 29 de abril último ante el notario D. Juan González Ocampo, se ha firmado por el Secretario, D. Arturo Soria y Hernández, en nombre y representación de la Compañía, una escritura de compra de una tierra en término de Vicálvaro á D. Eusebio Galeote Mocete, de caber de una fanega, en precio de 500 pesetas.



El día 30 y ante el mismo notario se ha firmado por el Secretario, una escritura de venta á favor de D. Amable Castillo, de tres lotes incompletos en la prolongación de la manzana 103, letras T bis, U bis, números 5 y 6, en precio de 2.654,04 pesetas.

Aguas.

Se han recibido 1.000 metros de tubería de hierro fundido de 60 milímetros con destino á ampliar nuestra red de tuberías de agua en varias calles transversales.

También han llegado dos vagones de cemento sílico para el depósito de 1.000 metros cúbicos y para nuestra finca de San Fernando del Jarama.

Vías férreas.

En las líneas de Ciudad Lineal se ha dado un repaso á la cuesta de la calle del Sagrado Corazón en su entrada y se ha limpiado de hierbas el trozo comprendido entre las Oficinas y la Plaza de Toros.

En la de Cuatro Caminos á Fuencarral se ha rectificado la pendiente de acceso al pueblo cambiándose 18 traviesas; lo propio se ha hecho en la salida de la estación de Tetuán.

En la primera sección de Fuencarral á Viñuelas se ha limpiado de tierras el trozo comprendido entre Fuencarral y Valdelamasa y rectificado la vía en el kilómetro 6 en 500 metros.

Se ha montado un nuevo cambio en la estación de Colmenar prolongándose al mismo tiempo la vía segunda setenta metros hasta llegar al final del andén.

Ferrocarril á Colmenar Viejo.

El día 14 celebraron una conferencia el alcalde, concejales y secretario de Fuencarral con D. Emilio Soria para tratar del deslinde del terreno para la nueva estación. Se convino en suprimir el expediente de expropiación abonando la Compañía un canon anual de diez pesetas durante los noventa y nueve años de la concesión por la pequeña parcela que el Ayuntamiento cede.

La Compañía mejora considerablemente aquella parte y el camino público contiguo y ha empezado á cercar la estación con piedra de Colmenar Viejo.

También está instalando una aguada que se surtirá con la abundantísima vía de agua que hay á tres metros de profundidad.



Los toros de Colmenar Viejo obtuvieron un éxito en la corrida de Madrid del día 16. Sea enhorabuena y continúen los dueños de las ganaderías recobrando el antiguo prestigio.



El desmonte del solar destinado á almacenes de mercancías de Colmenar Viejo cerca de Cuatro Caminos ha adelantado bastante.



El día 6 del actual se pagaron á «La Constructora Madrileña» 5.000 pesetas correspondientes al primer plazo del presente mes por la segunda parte del convenio.



JEFATURA DE OBRAS PÚBLICAS.

Hay un sello que dice: Obras públicas.—Cuerpo Nacional de Ingenieros de Caminos, Canales y Puertos.—3.ª División Técnica y Administrativa de Ferrocarriles.—Madrid.—Núm. 3.507.—Un vagón-jaula, núm. 3.—Visto su oficio de 27 diciembre y 3 de febrero últimos, referentes al vagón-jaula núm. 3 asignado á la línea de Fuenca-rral á Colmenar Viejo, construido para el servicio de esa Compañía en sus talleres de Tetuán, esta Jefatura teniendo en cuenta el informe del Ingeniero mecánico encargado ha resuelto autorizar su circulación.—Lo que comunico á V. S. para su conocimiento. Dios guarde á V. S. muchos años.—Madrid 7 de Mayo de 1912.—El Ingeniero Jefe.—Eduardo Lostau.—Rubricado.—Sr. Director de la Compañía Madrileña de Urbanización.

Doble vía de Cuatro Caminos á Tetuán.

Con las tierras sobrantes del rebaje de la carretera estamos terraplenando, á falta de vertedero próximo, la calle de Gordillo y la principal frente á la finca «El Bosque».

Electrificación de la línea de Canillejas.

Informado favorablemente el proyecto por la Jefatura de Obras Públicas de la provincia, ha sido remitido al Ministerio para su resolución.

Tranvía al Asilo de la Paloma.

El ingeniero D. Luis Morales, designado por el Ministerio de Fomento para hacer la tasación del proyecto, terminó ya su cometido, pasando el proyecto á la aprobación del Consejo de Obras públicas.

Electricidad.

Durante la segunda decena del presente mes se ha empezado á suministrar fluido para alumbrado á nueve nuevos abonados; se ha hecho una instalación en el interior de una finca de la manzana 89 y se han recorrido todas las líneas de alta y baja tensión reparando algunos desperfectos causados por los ciclones de los días 13 y 14 del actual.

Alquiler de hoteles.

Menudean las peticiones y es sensible que no podamos acometer la construcción de una vez de trescientos hoteles para alquilar.

Demoraremos este propósito hasta que terminemos la construcción de la red ferroviaria.

Limpieza de pozos negros.

En el capítulo 7.º, art. 4.º del presupuesto de ingresos formado por el Ayuntamiento de Madrid, se consignan, entre otras, las siguientes partidas:

«Por extracción de cada metro cúbico de materias fecales en las calles donde no haya alcantarillado, 0,50 pesetas.

Por extracción de cada metro cúbico de materias fecales de los pozos negros situados en el interior de las fincas, 1,50 pesetas.

Por extracción de cada metro cúbico de materias fecales de los que recojan aguas pluviales, 3 pesetas.

Por extracción de cada metro cúbico de materias fecales en las calles donde exista alcantarilla oficial, 5 pesetas.»

En la Ciudad Lineal cuesta el alquiler de la cuba

neumática 30 pesetas medio día y 50 pesetas al día, con personal y caballería, por todos los viajes que pueda hacer hasta cualquiera de las tierras distantes que se destinan á ser abonadas, resultando este precio más barato que el que cobra el Ayuntamiento de Madrid, teniendo en cuenta el gran número de metros cúbicos de aguas fecales que en un día puede extraer y transportar nuestra cuba neumática.

Noticiero-Guía de Madrid.

Hemos tenido ocasión de ver un ejemplar correspondiente á este año de tan interesante libro que tiene cuantos datos puedan interesar de Madrid, no solamente al forastero, sino á quien sus ocupaciones le impidan visitar muchos sitios notables y enterarse de noticias utilísimas. A pesar de la lujosa presentación, acopio de detalles, un magnífico plano, numerosos grabados y más de 250 páginas del libro, se vende en librerías sólo al precio de 2,50 pesetas. Enviamos nuestra enhorabuena á su Director D. Vicente Castro-Les y recomendamos su adquisición á nuestros lectores.

Nuestra cantera en Colmenar Viejo.

Se ha contratado su laboreo y podemos satisfacer los pedidos que se nos hagan, puesta la piedra en la Estación de Tetuán á los precios siguientes:

	PESETAS
Piedra granítica machacada de 3 á 7 centímetros, el metro cúbico, á	11,50
Piedra granítica cuarteada de 10 á 15 centímetros, el metro cúbico, á	9,50
Balasto para la vía hasta 10 centímetros, el metro cúbico, á	10 »
Mampostería ordinaria, dimensión mayor 40 centímetros, el metro cúbico, á	9,25
Mampostería careada, dimensión mayor de tizón ó cara 40 centímetros, el metro cúbico, á	19 »
Metro lineal de encintado, desbastado de 15 centímetros grueso, 40 tizón y minimum de línea 50 centímetros, á	2,50
Metro lineal de encintado labrado de las mismas dimensiones, á	3 »
Pedruscos de 15×15×25, el 100.	19 »

Piedra de sillería de todas clases y dimensiones á precios muy arreglados según los pedidos.

Viveros de la Compañía.—Visítenlos los vecinos de la Ciudad Lineal. Si avisan con uno ó dos días de anticipación lo que desean les acompañará uno de los jardineros para servirlos mejor.

PLANTAS EN TUESTO

Alternánteras variadas	á 10	ptas. el 100
Lobelia enana	á 25	» el 100
Ajerato azul enano	á 8	» el 100
Begonia Semper florens	á 20	» el 100
Floxs Drumondil	á 8	» el 100
Alelías Cuarentenos	á 8	» el 100
Extraña	á 6	» el 100
Zinia elegante	á 6	» el 100
Petunias variadas	á 8	» el 100
Geranios de hierro	á 25	» el 100
Id. id. grandes	á 40	» el 100
Id. de rosa	á 25	» el 100
Id. yedra	á 25	» el 100
Capuchinas variadas	á 15	» el 100
Fucsias	á 75	» el 100
Hortensias	de 0,75 á 5	» una
Espírea revisii	á 0,75	» una

Celinda	á 0,75 ptas.	una
Eucaliptos	de 1,00 á 1,50	uno
Rosales bajos variados	de 0,75 á 1,25	uno
Id. altos id.	de 3,00 á 4	uno
Rincompertus jazminoides	á 3	uno
Rosales trepadores	á 1,50	uno
Bignonia grandiflora	á 2	una
Verónicas	de 1,00 á 4	uno
Jazmines blancos	de 1,00 á 1,50	uno
Madreselvas variadas	de 1,00 á 2	uno
Yedra	de 0,75 á 1,50	una
Licinia de china	á 2	una
Dentzia escabra	de 0,50 á 1	uno
Aucubas	de 2,00 á 6	uno
Abutilones	de 0,75 á 2	uno

PLANTAS EN TIERRA

Flox Drumondii	á 4 ptas.	el 100
Extraña	á 4	el 100
Petúnias repicadas	á 6	el 100
Ajerato azul	á 6	el 100
Margarita enana	á 0,75 docena y á 6	el 100
Pensamientos variados	á 0,75	docena

Proveedores de la Ciudad Lineal.

Los más recomendables son los siguientes:

El pan, á domicilio, de la tahona de la carretera de Aragón, calle de Vallejo.

La carne, á domicilio, de las carnicerías de D. Remigio Casado, manzana 75, junto al Kiosco Arabe, y manzana 96, esquina á la calle de López Aranda, y en la tienda de D. Vicente Olmos, en Tetuán.

La leche, á domicilio, de las vaquerías siguientes: don Alonso de Saavedra, manzana 96; D. Manuel Pérez Stela, carretera de Hortaleza y «La Merced», manzana 97.

El vino, á domicilio, de la tienda establecida en el mercado inmediato á la fábrica de electricidad.

Pescado, frutas y verduras á domicilio en carro, por el vendedor Paco.

Tiendas de comestibles de D. Remigio Casado en las manzanas 75 y 96. Servicio á domicilio.

Fábrica de galletas y pastas finas de todas clases, de D. Pedro L. Ferreiro, con fachada á la carretera de Aragón.

Restaurant y bar del Parque de diversiones.

Carbonería establecida en el mercado inmediato á la fábrica de electricidad. Servicio á domicilio.

Farmacia del Dr. D. Federico Trejo, calle de Pablo Vidal, próxima á la carretera de Hortaleza.

Droguería Sr. Agraz, Carretera de Aragón, Pueblo Nuevo.

Carpintería mecánica de los Sres. Ruiz hermanos, manzana 87.

Veterinario, D. Gregorio Orozco y D. José María Sémbl.

Vidriero, D. Luis de la Rubia, barriada obrera.

Herreros y cerrajeros: D. Román López, manzana 90, y D. Paulino Duarte.

Taller de planchado, «La Burgalesa», Marqués de Hoyos, 5, hotel, Ciudad Lineal.

DATOS

acerca de la

Ciudad Lineal.

Los que deseen colocar capital en nuestra empresa, adquirir terrenos, construir una finca ó enterarse de todos los detalles de la vida en la Ciudad Lineal, encontra-

rán en el libro *Datos acerca de la Ciudad Lineal*, á la altura de los mejores de su género en el extranjero, contestación á sus preguntas.

Se vende al precio de 5 pesetas en las Oficinas de la Compañía Madrileña de Urbanización y en las principales librerías.

OO

HOTEL, 20.000 pesetas. 18 habitaciones, agua en tres pilas y el lavadero, con hermoso hotel estucado y embaldosado y magnífica instalación de luz con algunos aparatos. Roma, 3, Madrid Moderno, donde dan razón.

CASA VIEJA en la Guindalera, parada del tranvía, á duro el pie; buena renta.

Se cambiaría cualquiera de estas fincas por otra en la Ciudad Lineal.

SE VENDE Ó ALQUILA HOTEL en la Ciudad Lineal. Comprende tres lotes y tiene buen jardín, emparrados, pozo, depósito y agua del Lozoya, con mangas para riego, y casa con diez habitaciones y galerías de invierno y verano. Tranvía á 40 metros. Razón, Esparteros, 7.

SE VENDEN tres lotes de terreno en la manzana 91. Razón Sr. Cimarra. Espoz y Mina, 4.

EN EL MEJOR SITIO de la Ciudad Lineal se venden dos lotes de terreno. Razón: MOLLINEDO. Romanones, 12.



Jóvenes sin carrera

Estudios por correo sin salir de casa para obtener en seis meses el título de **Tenedor de Libros**. Pédid detalles. Clases para los de Madrid, de día y de noche. Se admiten internos.

Se colocan alumnos, 43, MONTERA, 43.

NOTA. Esta Escuela está legalmente constituida y cuenta quince años de existencia.

“MUROPINT” LA MEJOR PINTURA LAVABLE

De venta en las mejores droguerías.

Imp. Ciudad Lineal.—Lagasca, 6, bajo.—Teléfono 1254.