

La Ciudad Lineal

Revista científica de higiene, agricultura, ingeniería y urbanización

AÑO XIX

REDACCIÓN Y ADMINISTRACIÓN: LAGASCA, 6, BAJO

NÚM. 577

Madrid (Canillejas) 10 de Diciembre de 1914

SUMARIO: ARTURO SORIA: La suspensión de pagos. Preguntas y respuestas.—Máximas, aforismos, pensamientos y consejos forestales.—AGRICULTURA: El olivo. Suelo, variedades, métodos culturales, cosecha, extracción, enfermedades.—URBANIZACIÓN: Votos en favor del convenio entre la Compañía y sus acreedores. Nuestras noticias. Anuncios.

LA SUSPENSIÓN DE PAGOS

PREGUNTAS Y RESPUESTAS

P.—¿Que cómo saldremos adelante?

R.—Pues saliendo. Ya lo verá usted.

Primero vivir, después filosofar. Ahora vamos á trabajar la aprobación del convenio que es lo primero, que es vivir. Después filosofaremos trabajando denodadamente por asegurar el cumplimiento del convenio y al propio tiempo por continuar los planes de la Compañía.

Con buena voluntad, mucho trabajo, un poquito de ingenio y otro poco de todo lo que haya que tener, según las circunstancias, ya verá usted como en un plazo de ocho ó diez años todos los acreedores, **todos**, cobrarán **todo** su capital.

Y como lo del convenio no tardará en ser una realidad venturosa, pronto verá la luz lo que ahora estudian y proyectan los elementos directivos de la Compañía para someter en su día al estudio y deliberación del Consejo.

o o o

P.—Pide usted que le demuestre cómo ha influído la guerra europea en nuestra situación actual.

R.—Explicado está en números anteriores de esta Revista.

Si influyó en el cierre de la Bolsa y en las operaciones del Banco de España, ¿cómo no había de influir en las nuestras?

No me negará usted que la baja de los ingresos de los ferrocarriles españoles, la baja en la renta de Aduanas y la paralización del comercio de toda España no son obra nuestra.

Si la guerra europea obliga al Banco Hipotecario á emitir cédulas al 5 por 100 en vez del 4, si perturba y zarandea á todas las empresas y á todos los banqueros, ¿cómo no había de sufrir nuestra Compañía, huérfana de toda protección, los efectos del terremoto financiero?

¡Si se advierten en los Estados Unidos tan lejos de la guerra, tan fuertes y tan poderosos! En prueba de ello copiamos lo que dice á la Compañía Madrileña de Urbanización una casa proveedora de un artículo de los almacenes de la Ciudad Lineal.

Omitimos el nombre de la casa y las demás circunstancias que la discreción aconseja callar.

Privadamente está á disposición de nuestros clientes.

Es una carta elocuentísima. Dice así:

Chicago, U. S. A. Septiembre, 25, 1914.

Compañía Madrileña de Urbanización.

Apartado 411

Madrid.—España.

Muy estimados señores nuestros:

Sirve la presente para participarles que con fecha

de hoy hemos entregado á nuestros agentes despachadores en esta ciudad, los Sres. Gerhard & Hey, cinco cajas números 810 al 814 inclusive, conteniendo los artículos expresados en la adjunta factura, que les rogamos se sirvan notar cuidadosamente, pues en ella verán que les hemos embarcado mercancías que no nos han pedido, debido á lo siguiente:

Desde que la guerra europea comenzó, nuestra casa, teniendo capital considerable invertido en los países beligerantes, ha hecho todo lo posible por obtener posesión de estos fondos, con resultados hasta ahora infructuosos. Ustedes bien conocen las circunstancias tan deplorables por que atraviesa el comercio en todo el mundo, pues el conflicto europeo es de tal magnitud y consecuencias que afecta á todo el mundo comercial.

Ahora bien; nuestra casa, debido á los hechos manifestados, está negociando empréstitos que la salven de un peligro de quiebra, pues nos es casi imposible cobrar nuestras cuentas, pues todos los países Sudamericanos, en donde también tenemos hechas grandes inversiones de capital, están empobrecidos por el conflicto europeo, y piden esperas por grandes plazos que estamos impelidos á aceptar, pues no hay otro remedio. Nuestro socio principal, el Sr. V. M. G., se encuentra actualmente fuera de Chicago, negociando un empréstito entre sus numerosas relaciones comerciales, y esperamos que pronto regresará con nuevo capital para continuar nuestro negocio.

Entretanto, los dados para..., están ya terminados y sólo falta el que manufacturen las...; pero para esto necesitamos fondos y más fondos, y no podemos proceder sino hasta saber á qué atenernos. Como actualmente es muy difícil obtener fondos de los Bancos en este país, estamos inclinados á pensar que si obtenemos los fondos que esperamos, éstos serán utilizados en continuar el negocio de la manera más económica posible, haciendo que nuestros acreedores se esperen hasta que podamos solventar nuestras deudas. Si ellos están dispuestos á ayudarnos, todo se arreglará satisfactoriamente, pues esta situación no se puede prolongar por mucho tiempo, pues el conflicto europeo tiene que terminar pronto y el comercio en todo el mundo tendrá que equilibrarse nuevamente y entonces podremos nosotros reunir fondos necesarios para salir avantes con nuestras obligaciones.

Con objeto de proteger, en cuanto nos es posible, los intereses de nuestros numerosos clientes, como en el caso de ustedes, les hemos embarcado mercancías que en parte conforman con sus pedidos anteriores (nos referimos á las...) enviándoles al mismo tiempo otras mercancías que en nuestro criterio pueden tener mayor sa-

lida en su mercado. Las..., que sirven para todas las clases de..., sustituirán en parte las... que han estado anunciando, y pueden muy bien vender estas... pues son... de mérito como verán.

De esta manera ustedes quedan protegidos y no perderán dinero por causas fuera de nuestro dominio. Deseamos manifestarles muy enfáticamente que este embarque lo hacemos sólo con objeto de protegerlos por el momento. Que si nuestros negocios se arreglan, como esperamos, ustedes recibirán las... aunque les hemos hecho el embarque presente, y que los reembolsaremos por los gastos de embarque, etc., pues tenemos la mejor disposición de mostrarles nuestra buena fe y voluntad de obrar como caballeros en este asunto, y si por desgracia nuestras esperanzas no son concedidas, tendremos naturalmente que solicitar de ustedes su benevolencia en este asunto y desearles mucho éxito en la venta de sus mercancías.

En este último caso, creemos poder arreglar, sin embargo, en caso de que tengamos que declararnos en bancarota, el que ustedes sigan obteniendo las... y si así lo desean, el que suscribe hará cuanto esté de su parte por conseguir la venta de los dados ó patentes sobre estas... para que ustedes las sigan comprando á los fabricantes que se queden con estas patentes, ó las fabriquen ustedes mismos, si compran los dados. De todos modos, el que suscribe personalmente se pone á la disposición de ustedes en cuanto se les pueda ofrecer, pues es debido á sus esfuerzos que los intereses de ustedes quedan protegidos por el embarque que les acabamos de hacer, y que se encargará de hacer cuanto es posible por salvar nuestra casa de una quiebra.

Con gusto tendremos á ustedes al corriente del progreso de nuestros negocios, ya sea bajo el nombre de nuestra casa, ó del que suscribe personalmente. De todas maneras creemos haber salvado nuestro honor con ustedes como lo hemos hecho con varios otros de nuestros buenos clientes, y les agradecemos, una buena vez más, la benevolencia que nos han demostrado y esperamos que podamos salir avantes en estas horas de prueba.

Les hemos de agradecer se sirvan enviarnos sus observaciones sobre el particular con una copia de su carta á la dirección personal del que suscribe, que es... Oak Park, 111, U. S. A. (Oak Park es un suburbio de Chicago) para que así, en caso de que tengamos que cerrar nuestras puertas, esté al tanto de su contestación, etc.

Con los mejores deseos de siempre por la continuación de su prosperidad, quedamos sus afectísimos amigos atentos s. s., V. M. G. Company.

Arturo Soria

MÁXIMAS, AFORISMOS, PENSAMIENTOS Y CONSEJOS FORESTALES

Los ríos de Grecia y España, son ó demasiado secos, ó demasiado caudalosos, á causa de la falta de bosques.—*Loser.*

Del mejoramiento ó del abandono de la agricultura provienen la prosperidad ó la decadencia de las naciones.—*Napoleón III.*

Una población dará un signo indudable de cultura cuando tenga paseos y jardines bien cuidados y respetados del público, sin necesidad de guardas que los vigilen.—*Miguel Peña López.*

Matar á traición un árbol indefenso es un crimen alevoso.—*Alberto Igarza.*



¡CUESTA POCO! ¡DURA MUCHO!

Clase A (claro). Ptas. 0,55 el metro superficial.
Clase B (tupido). » 0,75 » » »

(Precios del género tomado en nuestra casa de Madrid).

CAÑIZO SEMI-METÁLICO PRIVILEGIADO

(ALAMBRE GALVANIZADO TEJIDO CON CAÑAS)

Lo más práctico ♦ Lo más económico

para procurar una agradable sombra durante el verano, en jardines, huertas, patios, terrazas de casas de campo, villas, balnearios, etc.; para la construcción de cubiertas provisionales, toldos, umbráculos, etc. Empleado también en la construcción de : : cielos rasos por retener perfectamente el yeso : :

Anchos: 1^m,01 y 1^m,21 en rollos de unos 25 metros.

PIDANSE CATÁLOGOS Y MUESTRAS Á

FÁBRICAS

RIVIÈRE

FUNDADAS EN 1854

RONDA SAN PEDRO, 58

BARCELONA

Casa en Madrid: calle del Prado, núm. 4

A. E. G. THOMSON HOUSTON IBERICA

CALLE DEL PRADO. 20.—MADRID

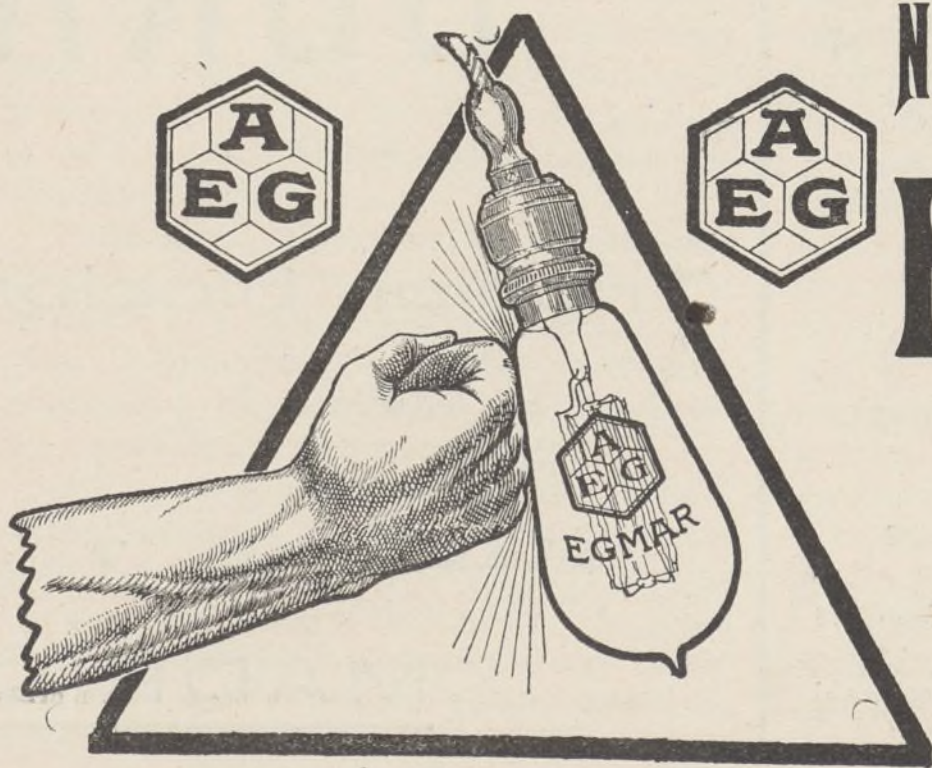

NUEVA LAMPARA

EGMAR

DE

ALAMBRE DE METAL

Única irrompible

Un watio por bujía.

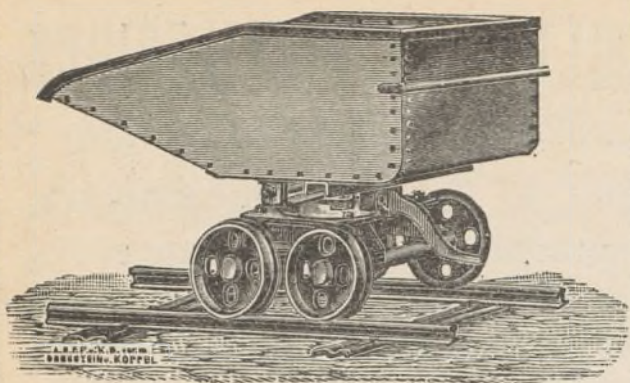

GRANDES
DEPOSITOS
EN
— BILBAO —
— GIJON —
BARCELONA
CARTAGENA

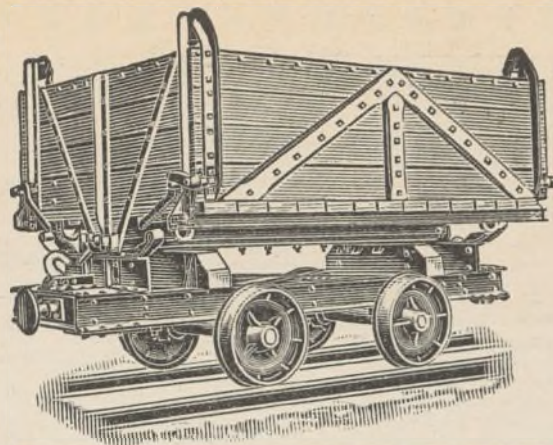

ORENSTEIN Y KOPPEL-ARTHUR KOPPEL (S. A.)

MADRID: Carrera de San Jerónimo, 42

Vías portátiles-Material para vías estrechas,
: : : : : tranvías y ferrocarriles : : : : :

ARRENDAMIENTO DE TRENES COMPLETOS PARA TRANSPORTES

LOS MÁS SELECTOS CHOCOLATES

TES Y CAFÉS

Emilio González

Antiguo dependiente de
VENANCIO VÁZQUEZ



Galletas y Bizcochos ♦ Bombones y Caramelos

Azúcares y Cacaos

Almacén de Aceites de Oliva filtrados

Conservas, Legumbres y Pastas para sopa

CARRERA DE SAN JERÓNIMO, 29

Cuatro Calles

Teléfono 146

NOTA.—Esta antigua casa dedica uno de sus coches al reparto á domicilio en Ciudad Lineal.

FOTOGRAFADO

DURÁ

...

Tricolor, bicolor

...

FACTOR, 7

MADRID

AGRICULTURA

V. G. Noriega

EL OLIVO

SUELO.—VARIEDADES.—MÉTODOS CULTURALES.—COSECHA.
EXTRACCIÓN.—ENFERMEDADES.

Aunque el olivo es uno de los más antiguos de los que pudieran llamarse árboles comerciales, los países en donde actualmente se cultiva en gran escala son: Francia, Italia, España, Portugal, Grecia, Siria, Turquía, California y Méjico. En Italia hubo el año pasado más de 3.000.000 de fanegas dedicadas al cultivo del olivo. La producción media anual es de unas 500 pesetas por fanega, pero se dice que los italianos no atienden con diligencia el cultivo propio de los árboles; de otro modo el rendimiento sería doble.

Suelo.—Al tratar del suelo se verá que muchos agricultores que poseen terrenos estériles que ahora creen son completamente inútiles, pueden convertirlos en útiles plantando y cultivando el olivo; pero como este árbol necesita bastante agua, es necesario tener esto en cuenta cuando se vaya á plantar un nuevo olivar. Una tierra bien abonada responderá prontamente, si bien el olivo se desarrollará en cualquier suelo, excepto en los de arcilla muy pesados ó en lugares bajos húmedos. Cuando el suelo es pobre, se necesitará un buen cultivo y fertilización y también el riego cuando la lluvia sea insuficiente. Se desarrolla mejor en suelos permeables ricos en cal ó potasa y nitrógeno y resguardado de los vientos reinantes.

Variedades.—Se cultivan una docena ó más de variedades de olivos, pero la mayor parte pertenece á la «*Olea Europea Rubra*» y á la «*Olea Polymorpha*». La primera es bastante grande, de forma casi redonda, con hojas grandes, verdes, que se inclinan un poco.

Brota y florece fácilmente y produce un fruto carnoso, oval, casi redondo, con un pedúnculo corto. Su color es blanco verdoso que se convierte en rojo oscuro cuando madura. El aceite de esta aceituna es de una calidad muy buena. *Olea Polimorpha* es un árbol que se cultiva mucho y alcanza una altura de 30 pies. Sus ramas

largas con un follaje espeso que se inclina hacia abajo lo distingue tanto como sus hojas, y su fruto es oblongo, de un hermoso color negro violeta, lleno de buen aceite, el que se conservará más tiempo que los otros aceites.

La creencia popular de que el olivo es un árbol de desarrollo lento y necesita muchos años para dar producto, se debe modificar por la experiencia de los que lo cultivan hoy. Escógiendo con cuidado la variedad más á propósito al clima, el olivo empieza á producir tan temprano como el naranjo antes de que alcance el límite de producción.

Métodos culturales.—Poco se diferencia la plantación del olivo de la de cualquier otro árbol. El terreno se debe labrar bien, por lo menos hasta una profundidad de 35 centímetros. Las plantitas se colocan dejándolas 5 centímetros fuera del suelo. Cuando se ha echado la primera tierra bien pulverizada alrededor de las raíces se deben coger las plantitas y darles un tirón hacia arriba, lo que dará á las raíces una tendencia á desarrollarse hacia abajo. Siete metros por cada lado es una buena distancia para plantar, pero como el árbol se desarrolla lentamente se pueden cultivar otras plantas entre las hileras, aunque es mejor que los árboles tomen completa posesión del suelo. Éste se debe conservar libre de hierbas malas y cuanto más frecuente se pulverice y volteee, tanto más sano y rápido será el desarrollo de las plantas. Las hierbas malas deben sacar su alimento del suelo como lo hacen las otras plantas, y es claro que cuando los elementos nutritivos de la planta se dividen entre aquéllas y la planta que se cultiva, el resultado será un fracaso.

Siendo el olivo un árbol que extrae gran cantidad de los principales elementos necesarios para la vida de las plantas, á saber: ácido fosfórico, nitrógeno y potasa, éstos se deben aplicar

en una forma ú otra, ó el resultado final será tener que abandonar el cultivo.

Se puede recomendar la fórmula siguiente, aunque se debe usar con moderación, pues en esto consiste el secreto de un éxito feliz en la Agricultura.

POR HECTÁREA

400 kilos de superfosfato de cal. — Suministrando ácido fosfórico.
300 id. de nitrato de sosa. . . — Suministrando nitrógeno.
120 id. de sulfato de potasa. — Suministrando potasa.

Cosecha.—Hay diferencia de opinión respecto al tiempo propio de cosechar la aceituna. Muchas personas dicen que el fruto se debe coger antes de que esté completamente maduro; otras que debe estar maduro con exceso; pero en todas las cosas hay un medio, y el sentido común enseña que el tiempo propio para coger la aceituna es cuando tiene todo su color y está perfectamente madura. En Francia, es costumbre conservar la aceituna en almacenes por tres ó cuatro semanas hasta que ha sufrido cierta clase de fermentación que facilita la extracción del aceite.

La recolección de la aceituna se hace de tres modos diferentes:

- 1.º Cogiéndolas á mano.
- 2.º Golpeando las ramas con varas largas para hacer caer el fruto.
- 3.º Dejando que las aceitunas caigan de los árboles y después recogiénolas.

El primer método aunque más costoso es el mejor; el segundo método es rudo y perjudica á los árboles, porque rompe los tallos tiernos, y el tercero es el peor de todos, pues es ruinoso y lento, y cuando se practica produce mal aceite. Para hacer buen aceite, el fruto se debe coger á mano en días buenos y debe estar maduro.

Extracción.—La extracción del aceite se hace según diversos procedimientos. En la mayor parte de los países productores de aceite se ha estado usando un procedimiento comparativamente sencillo:

Se tritura la aceituna con rodillos y se pone entre tela de sacos y después se prensa ligeramente por una prensa de tornillo ó hidráulica y se recoge el aceite en vasijas. Al aceite extraído se le añade agua y se le hierve hasta que el agua se ha evaporado. Por este medio se solidifica el mucílago y se asienta en el fondo. Después se filtra el aceite y se coloca en latas para la exportación.

En Italia se prensan las aceitunas antes de ser trituradas y así se obtiene lo mejor del aceite virgen, el cual está libre del gusto que da al aceite el hueso después de la trituración. En Francia se hace de los residuos de la trituración una clase de torta de aceite llamada «marc» y se usa para alimento de cerdos y aves.

Después de la operación de prensar, el aceite se debe conservar en vasijas limpias, ya sean de lata ó de barro, pero en algunos lugares se usan estanques de pizarra. Sólo el tiempo completará el procedimiento de refinación, y en Francia pasan algunas veces seis meses antes de obtener el aceite. Se debe trasegar con frecuencia á una temperatura de 60 grados. Antes de embotellarlo se hace pasar á través de papel de filtrar químico colocado en un embudo de lata.

Usos.—Las aceitunas se conservan de varios modos para uso en la mesa. Para comerlas en verde, se escogen aquellas variedades que producen las aceitunas más grandes. Primero se ponen en lejía hecha de cenizas de madera, y cuando aquélla ha penetrado por la pulpa, se lavan y se ponen en una salmuera compuesta de medio kilo de sal por cada cuatro litros de agua.

Enfermedades.—Como otros árboles, el olivo está sujeto á enfermedades, pero no lo suficiente para hacer su rendimiento precario, y el mejor medio para impedir las enfermedades de los árboles es conservarlos bien abonados y en un desarrollo vigoroso.

Resumen.—Una de las cualidades más sorprendentes de este árbol maravilloso es que una vez plantado vivirá por varias generaciones. Alcanza una edad casi increíble y se ha cultivado mucho por un período de tiempo desconocido. En los países del olivo, el árbol casi forma el sostenimiento de la población, viviendo la presente generación de los frutos de la industria de sus antepasados.

No creemos que haya obstáculos invencibles para plantar los olivos en una escala extensa en muchas partes en sustitución de otros cultivos. Cuando el agricultor conozca que puede plantar árboles que necesitan comparativamente poco cuidado, y que rendirán á los cuatro ó cinco años una de las mejores conservas de mesa, uno de los aceites más nutritivos para la casa, aceite de lubricación, y que se pueden hacer buenos jabones de los productos secundarios, alimento para los cerdos y aves, sentirá no haber plantado este árbol antes.



NUESTRAS NOTICIAS

Votos en favor del convenio entre la Compañía y sus acreedores.

Á la hora de entrar en prensa este número, 2 de la tarde del 8 de diciembre, se han recibido en las oficinas de la Compañía **3.067** boletines firmados aceptando el convenio, por valor de **18.758.425,58** pesetas.

Boletines de adhesión al convenio

Día 4 de octubre

Junta General extraordinaria de Accionistas.

Día 6 de octubre

Impresión y principia el reparto de boletines.

Día 8 de octubre

Se reciben los primeros boletines, que suman pesetas

700.000

Día 10 de octubre

Se publica en la Revista el total de adhesiones pesetas.

1.500.000

Día 20 de octubre

Id. id. pesetas

7.073.057,70

Día 30 de octubre

Id. id. pesetas

11.869.436,59

Día 10 de noviembre

Id. id. pesetas

14.380.072,02

Día 20 de noviembre

Id. id. pesetas

16.122.277,77

Día 30 de noviembre

Id. id. pesetas

16.623.490,15

Día 10 de diciembre

Id. id. pesetas

18.758.425,58

Los tres quintos del Pasivo, necesarios para que sea firme el convenio, ascienden á **16.675.860,04** pesetas.

La cifra de adhesiones al convenio supera, por lo tanto, á la cifra legal necesaria en **2.082.565,54** pesetas; pero con relación á cada uno de los tres grupos de acreedores resulta que si las adhesiones exceden mucho en dos de los grupos, en el otro falta una pequeña cantidad (unas 50.000 pesetas) para llegar á los tres quintos de dicho grupo.

Con este motivo se hacen gestiones cerca de los acreedores que todavía no han firmado, que esperamos obtengan el éxito apetecido.

Rogamos á los acreedores que todavía no hubieren enviado su adhesión lo verifiquen cuanto antes si lo tienen á bien y les es posible. Serán bien recibidas y

adicionado su importe á la cifra anterior se robustece la opinión de la mayoría y se facilitan las gestiones del Consejo de la Compañía mientras se verifican las operaciones de comprobación preliminares de la aprobación del convenio.

La Compañía ha salvado las primeras dificultades. Esperemos que las demás secundarias serán vencidas también con el buen juicio de todos, con un poco de paciencia.

Hay que hacerse cargo de que estamos en un trance parecido al de la voz de ¡fuego! en un salón lleno de gente.

Si todos queremos salir al mismo tiempo todos pereceremos y ninguno saldrá.

Con un poco de calma y de serenidad todos iremos saliendo sanos y salvos.

De la prosecución de las obras emprendidas y de los planes de la Compañía nos ocuparemos tan luego como lo más preferente permita algún respiro.

Se ruega á los que hayan enviado sus boletines de adhesión al convenio firmados depositen sus valores, si ya no lo hubieren hecho, en la Caja de efectos de la Compañía bajo resguardo equivalente á tener los valores en su poder ó si los tuvieran ya depositados en el Banco de España ó en cualquier otro establecimiento de crédito lo manifiesten para que pueda la Compañía facilitar las gestiones del Juzgado para comprobar documentalente la certeza de las afirmaciones de la Compañía respecto á los boletines de adhesión al convenio que presente.

Los acreedores por valores al portador pueden depositarlos en la Caja de efectos de la Compañía á nombre de una ó dos personas de su confianza las cuales suscriben el boletín y una vez firme el convenio retirarán los valores y quedan las cosas como estaban antes.

Si esto no les conviene pueden proponer la solución que más les agrade con plena confianza en la discreción de los servidores de la Compañía.

Otro tanto decimos respecto de los valores sometidos á pignoraciones, pleitos, testamentarias y demás circunstancias especiales de la vida.

El Director de la Compañía, ha dirigido á los acreedores la siguiente circular:

Distinguido señor nuestro y amigo:

Estando muy próximos á reunir la cifra de adhesiones que exige la Ley para presentar el convenio de esta Sociedad á la aprobación judicial, y esperando que dentro de breves días tengamos cubierto el número de

adhesiones necesario con el fin de terminar cuanto antes esta situación anormal que á todos nos perjudica, le rogamos que, si ya no lo ha hecho, dé cumplimiento al párrafo 5.º del art. 12 de la Ley de 1869, que dice así:

“Los obligacionistas, para enviar sus adhesiones, habrán de acompañarlas con un resguardo del depósito que hayan efectuado de sus títulos ó cupones, con la numeración de ellos, ya en las Cajas del Gobierno, ya en los Bancos, ya en las Cajas de las Compañías deudoras y sus sucursales y banqueros, ya en los Consulados españoles establecidos en el extranjero, ya en los extranjeros residentes en España, etc.”

Es preciso, por lo tanto, que tenga Ud. la bondad de hacer un depósito de sus valores, obligaciones, libretas ó pagarés, bien en la Caja de la Compañía, bien en cualquiera de los establecimientos que el copiado artículo indica, teniendo en cuenta que, en caso de que no deposite Ud. sus valores en nuestra Caja, deberá enviarnos una nota del establecimiento, cantidad, número del resguardo y clase de valores que deposite.

Visita

Uno de nuestros clientes, don M. S. M., manifestó deseos de ver los libros y la documentación de la Com-

pañía. Se le contestó que con mucho gusto sería complacido. El día 2 giró su visita de inspección y durante unas dos horas se enteró de cuanto quiso, quedando altamente complacido, según tuvo la bondad de manifestar.



Otro, el letrado don Juan de la T., en representación de personas de su familia, visitó las oficinas el día 7 durante dos horas y media. Se le exhibieron cuantos libros, asientos y datos pidió. Siendo pasadas las horas de oficina, quedó en proseguir el día 9.

Las salpicaduras de la guerra

Los ferrocarriles del Norte—3.681 kilómetros—desde 1.º de enero á 20 de noviembre están en baja de pesetas 7.364.856. Los ferrocarriles andaluces también están en baja de un millón de pesetas.

Todos los demás ferrocarriles sufren sobre poco más ó menos lo mismo proporcionalmente; y como el movimiento ferroviario es un reflejo de la actividad de todos los negocios de la Nación, por dicha cifra podemos calcular la inmensa perturbación económica que estamos sufriendo.



CIUDAD LINEAL.—Cruce de tranvías en la calle principal en el punto donde está situado el Kiosco Árabe para los servicios de teléfono y vigilancia



EL ESMALTE BURRELL

UN buen Esmalte es uno de los artículos más difíciles de hacer para el fabricante de pinturas y colores. La maquinaria de moler ha de ser perfecta, y los materiales tienen que ser los mejores que se puedan obtener; además se necesita, lo que es muchísimo más importante, el CONOCIMIENTO.

La casa Burrell ha estado fabricando Esmaltes por sesenta años, durante cuyo tiempo ha acumulado el conocimiento indispensable para la fabricación de un Esmalte verdaderamente perfecto. Se puede probar esta afirmación ensayando el Esmalte Burrell.

El Esmalte Burrell se seca dejando un brillo inmejorable y conservando una superficie dura y permanente á toda prueba. Se fabrica en 100 hermosos colores ó matices, variedad que se presta á todos los gustos. Se vende en latas decoradas muy artísticamente, de tres tamaños diferentes, ó en bidones de uno y cinco kilos.

PÍDANSE PRECIOS Y TARJETAS DE COLORES
Á LOS FABRICANTES:

BURRELL & CO., Ltd.,

"Tower House," 40, Trinity Square, Londres, E. C.

Ó Á LOS ÚNICOS REPRESENTANTES PARA LA PROVINCIA DE MADRID,

Compañía Madrileña de Urbanización

APARTADO 411, MADRID.

ALMACENES DE LA CIUDAD LINEAL.—TELÉFONO 1.215

LA CIUDAD LINEAL

S^{DA}D. A^{MA}. ESPAÑOLA

KOERTING

BARCELONA, SEVILLA, VALENCIA, ZARAGOZA

Teléfono 1.664

MADRID
FLORIDABLANCA, 3

Apartado 526

CALEFACCIONES CENTRALES

por vapor á baja presión y por agua caliente

Más de 100.000 instalaciones
hechas en todo el mundo

Bombas para elevación de aguas
Aparatos por chorro. Maquinaria

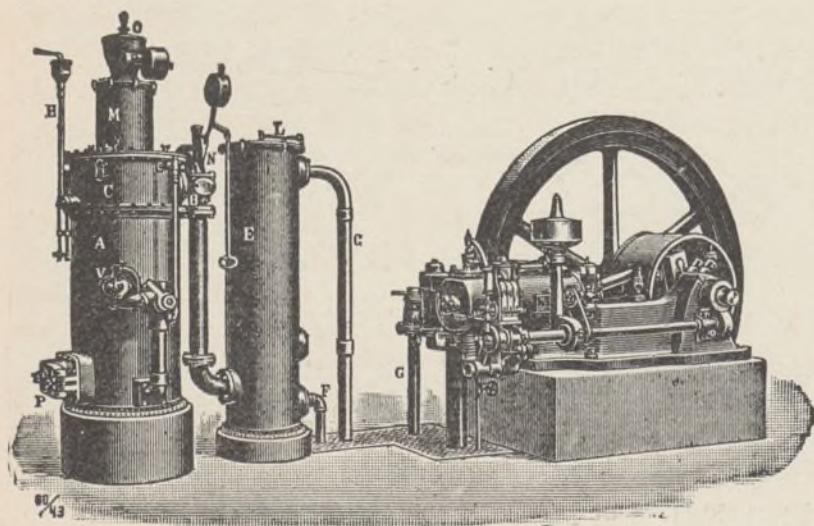

MOTORES

de gas pobre, gas de
alumbrado, bencina y
: : sistema Diesel : :

Electrificación de la línea de Fuencarral

Continúan activamente los trabajos con la intención de terminarlos antes de fin de año.

La electrificación hasta Colmenar Viejo se hará cuando se pueda y como se pueda. Con auxilio de los interesados á quienes tal mejora beneficiaría se haría muy pronto.

Sólo con nuestro propio esfuerzo se hará también, pero tardaremos más.

El tener comunicación Fuencarral y Colmenar Viejo con Madrid de hora en hora por el día y por la noche pudiendo estar en los teatros y centros de trabajo y de estudio y venir á dormir á su casa, es convertir ambos pueblos en suburbios madrileños atrayendo hacia ellos buena parte de la riqueza de Madrid; y como lo que mucho vale mucho cuesta, decimos ahora lo mismo que cuando estaba la Compañía construyendo el ferrocarril.

Ahora es el momento oportuno de las subvenciones en dinero ó en cosas que lo valgan.

Ahora es la ocasión de pactar tarifas especiales bajas.

De la prolongación del ferrocarril de Colmenar Viejo á Miraflores y otros puntos de la Sierra ya no se podrá ocupar la Compañía durante los ocho ó diez años que tarde en pagar por completo su actual Pasivo; pero si alguien formase empresa con tal propósito podría contar, en buenas condiciones de precio y de pago, y favorables también á la Compañía y á sus acreedores, con todas las locomotoras de vapor, herramientas, máquinas y efectos á ellas anejos, con local para estación, coches y otras muchas facilidades.

El ferrocarril electrificado hasta Colmenar Viejo desde Cuatro Caminos ó sea desde la Puerta del Sol con servicio combinado con el ferrocarril de vapor prolongación con el mismo ancho de vía, los mismos coches y los mismos vagones hasta varios pueblos de la Sierra sería un buen negocio para ambas empresas.

La nuestra recogería de esta suerte algo de lo mucho que ha sembrado, de los muchos trabajos y estudios preparatorios verificados durante algunos años.

La nueva empresa de la prolongación del ferrocarril de Colmenar á Miraflores se encontraría desbrozado el camino, con una base de operaciones y sin tener que ocuparse apenas más que de la vía.

De la importancia que pudiera tener esta línea desde el punto de vista militar estratégico, con varios cuarteles construidos junto á la vía y como escuela práctica de aprendizaje de soldados y de jefes, mejor podrán discurrir y hablar los escritores militares.

Veríamos con gusto y sin envidia que hagan otros lo que nosotros no hemos sabido ó podido hacer.

Arbolado

Ha empezado la plantación en la calle de Castaño y Alba—carretera de Aragón—, con 130 árboles en las zanjas abiertas á principios de este año, cuando se terminaron los trabajos de explanación.

Los numerosos vecinos de dicha calle suponemos que cuidarán de dicho arbolado, que aumenta el valor de sus fincas, como de cosa propia. Á su cultura, á su

espíritu progresivo y á su buena educación individual y colectiva, se confía este don que contribuirá á la higiene, á la prosperidad y á la belleza de la calle y de la barriada.

En los años sucesivos el estado de prosperidad ó de ruina de los árboles frente á cada casa reflejará algunas veces las condiciones intelectuales y morales de sus respectivos moradores.

Otro tanto decimos de la calle de Arias y de todas las calles en general.

Ha empezado la poda, que será este año más ligera que el anterior.

Cuartos baratos

En la Barriada Aurorita han quedado desalquilados dos hotelitos muy monos con agua, jardín y corral con gallinero al precio de 45 pesetas.

También hay en la misma barriada cuartos para alquilar, desde 17,50 pesetas, con retrete inodoro en cada cuarto, habiendo en la finca agua y luz eléctrica.

Todos los inquilinos de esta barriada tienen derecho á tarjeta para nuestros tranvías á precio reducido, debiendo dirigirse los que deseen alquilar alguno de ellos á nuestro querido amigo y convecino D. Manuel Delgado, que es el encargado de dicha barriada y tiene su domicilio muy próximo á ella, calle de Meneses, hotel María-Rosa, en la Ciudad Lineal.

Hoteles, casas y cuartos para alquilar que tiene actualmente la Compañía

Manzana 83.—Calle de Bueso Pineda, hotel de planta baja con ocho habitaciones, cámara utilizable para criados, terreno cercado con muros de ladrillo y verja de hierro, casa para guarda con dos habitaciones. Alquiler mensual, 125 pesetas.

Manzana 82.—Calle de Matías Turrión, casa de planta baja con diez habitaciones y dos cuartos en la cámara, dependencias para guarda, cabrería, etc. Alquiler mensual, 100 pesetas.

Manzana 82.—Calle de Manuel Maraón, hotel de planta baja con siete habitaciones, terreno cercado á calle con muro de fábrica de ladrillo y el resto con palos y alambres de espinoso. Alquiler mensual, 60 pesetas.

Manzana 87.—Calle de Ramírez de Arellano (planta principal de la fábrica de electricidad), cuarto núm. 1 izquierda, con vestíbulo, sala, dos alcobas, cocina y W. C., 35 pesetas al mes; cuarto núm. 2 izquierda, con vestíbulo, sala, tres alcobas, cocina y W. C., 40 pesetas al mes; cuarto núm. 3 izquierda, con vestíbulo, sala, tres alcobas, cocina y retrete, 45 pesetas al mes.

Dichos tres cuartos tienen suministro gratuito de agua.

Para empleados y obreros de la Compañía reducción considerable en el alquiler.

Manzana 97, prolongación.—Calle de Ángel Larra (barriada obrera), pabellón núm. 11, de dos pisos, con siete habitaciones y corral, 30 pesetas al mes.

Barriada obrera de Canillejas.—Casas núms. 1, 2 y 4, distribuidas en seis habitaciones grandes y retrete, con terreno cercado para jardín y corral, 30 pesetas al mes cada uno.

Excelente noticia

La popular «Biblioteca PATRIA» (Bailén, 35, Madrid), que tantas y tan buenas obras ofrece de continuo á nuestros lectores, participa que desde esta fecha servirá á nuestros amigos una suscripción *especial*, formada por seis notabilísimas obras, cinco de ellas laureadas recientemente por la nueva y patriótica *Obra Social de los Premios Personales*.

El precio de la suscripción es de 5,50 pesetas al año, y como primer envío, recibirán cuantos se suscriban un ejemplar de cada una de las obras siguientes:

Lo difícil que es ir al Cielo... por D. Manuel Linares Rivas, novela laureada con el premio Marqués de Comillas.

Desamor, novela asimismo laureada recientemente con el premio Conde de Villafuertes, y original de don Francisco Fernández Villegas (*Zeda*).

El Escapulario Rothschild. Esta obra ha obtenido el premio Sundheim, y es debida á D. Vicente Díez de Tejada.

Luz de Luna, novela de D. Wenceslao Fernández Flores, que obtuvo el premio Marqués del Sauzal.

Julietta rediviva, novela original de D. Andrés González Blanco, laureada con el premio Urbina.

Blasones y talegas, una de las mejores novelas del inmortal Pereda.

Además, y en concepto de regalo, recibirán cuantos se suscriban, un ejemplar de cada una de las notabilísimas obras siguientes:

La Sagrada Pasión, por Fr. Luis de Granada.

Cuentos de "Patria", por varios autores.

La Perfecta Casada, por Fr. Luis de León.

El Alcalde de Zalamea, por Calderón de la Barca.

BOLETÍN DE SUSCRIPCIÓN

(Córtese y remítase á las oficinas de la «Biblioteca PATRIA», Bailén, 35, Madrid).

D.
de profesión domiciliado
en provincia
de calle de
núm., acepta la suscripción especial que
ofrece la «Biblioteca PATRIA», por pesetas 5,50.

Firma

Correspondencia particular

Á GERMANÓFOBO.—Muchas gracias. La serie de artículos de «Filosofía barata» acerca de «La buena administración» quedé terminada para su publicación en 15 de julio del año corriente sin sospechar lo que iba á ocurrir en el mes de agosto; y como quiera que los artículos no publicados aún contienen conceptos que pudieran parecer alusivos á lo que ha ocurrido y el lector no puede saber si se escribió antes ó después,

he decidido aplazar la publicación del resto de la serie de artículos para más adelante, cuando la suspicacia del que lea no pueda hallar una relación, que no existe, entre lo que se escribió antes y lo que ha sucedido después.—A. S.

Viveros de la Ciudad Lineal

Los vecinos y propietarios de la Ciudad Lineal y cuantas personas deseen comprar árboles y plantas deben visitar estos viveros, situados en la Casa de Máquinas y en la carretera de Hortaleza.

TARIFA DE PRECIOS DE ARBOLADO Y PLANTAS

ARBUSTOS DE HOJA PERENNE

Adelfas	á	2,00	ptas. uno
Aligustre del Japón	de 0,50	»	3,00 » »
Ancubas hoja manchada	» 2,00	»	4,00 » »
Bambusas variadas	» 5,00	»	15,00 » »
Lauro real	» 2,00	»	5,00 » »

ARBUSTOS DE HOJA CADUCA

Alteas	de 0,50	á	1,00	ptas. uno
Deutria Gracilis	»	0,75	»	» »
Deutria Scabra	»	1,50	»	» »
Spirea Reversii	»	1,50	»	» »
Sinforicarpus	»	1,00	»	» »
Wergallas variadas	»	2,00	»	» »
Celindas variadas	»	1,50	»	» »

CONÍFERAS

Cedro Deodora	de 5,00	á	15,00	ptas. uno
Pino Pinea	» 5,00	»	25,00	» »
Avies Pinsape	»	10,00	»	» »

PLANTAS PARA MACIZOS

Clavel chino	á	10,00	ptas. el 100
Boca de dragón	»	10,00	» » »
Minutisas	»	10,00	» » »
Miosotis	»	10,00	» » »
Pensamientos variados	de 6,00	á	15,00 » » »
Silene	»	10,00	» » »
Aleli encarnado	de 6,00	á	10,00 » » »
Idem blanco	»	10,00	» » »
Idem amarillo	»	10,00	» » »

ROSALES

Rosales bajos variados	de 0,50	á	1,00	ptas. uno
Idem idem injertos	» 1,00	»	1,50	» »
Idem idem altos de copa	» 2,50	»	3,50	» »
Rosales Bauks variados	» 0,50	»	2,00	» »

TREPADORAS

Jazmín blanco.	de 0,50 á 1,50 » »
Idem amarillo	» 1,00 » »
Madreselva	» 0,50 » 1,50 » »
Bignonia Grandiflora.	» 2,00 » »
Hiedra común.	» 0,75 » »

ARBOLADO

Acacias blancas.	De	1,50	á	2,00	ptas. una.
Idem Triacantus (negra)	»	1,50	»	2,00	» »
Idem de bola.	»	3,00	»	4,00	» »
Idem piramidales	»	1,50	»	2,50	» »
Idem Rorea.	»	»	»	2,00	» »
Plátanos.	»	2,50	»	4,00	» uno.
Paraísos.	»	1,50	»	2,00	» »
Chopos.	»	1,50	»	2,00	» »
Alamo negro.	»	1,50	»	2,00	» »
Frutales variados.	»	1,50	»	2,50	» »
Grolagus Lalandii	»	2,00	»	5,00	» »

MARINELLI, DENTISTA, precios moderados para los vecinos de la Ciudad Lineal. Infantas, 24, frente á la Plaza de Bilbao.

SE VENDEN tres lotes de terreno en la manzana 91 de la Ciudad Lineal. Darán razón en la calle del Conde de Miranda; número 3, Madrid.

Imp. Ciudad Lineal. Admón. Lagasca, 6, bajo. Teléf. 1.215.