

La Ciudad Lineal

Revista científica de higiene, agricultura, ingeniería y urbanización

AÑO XIX

REDACCIÓN Y ADMINISTRACIÓN: LAGASCA, 6, BAJO

NÚM. 578

Madrid (Canillejas) 20 de Diciembre de 1914

SUMARIO: ARTURO SORIA: La suspensión de pagos.—FRANCISCO VIDAL Y CARETA: Tratado de musicoterapia.—Influencia de la magnesia en el desarrollo de los rosales.—LA CASA Y LA HABITACIÓN: Mesas de comedor.—URBANIZACIÓN: Nuestras noticias. Anuncios.

LA SUSPENSIÓN DE PAGOS

Las adhesiones al convenio han superado ya los tres quintos de cada uno de los grupos del Pasivo en la forma que expresa el siguiente estado, copia del que ha sido presentado al Juzgado con el escrito referente al convenio el día 14 á las once de su mañana sin aguardar á la expiración del plazo que termina el 26 de enero próximo.

ADHESIONES AL CONVENIO

NUMERO de los boletines	1.er grupo — Pesetas	2.º grupo — Pesetas	3.er grupo — Pesetas	TOTALES
1 á 250	64.045,49	1.231.500 »	1.027.469,71	
251 » 500	195,97	1.631.415 »	600.186 »	
501 » 750	»	817.534,69	864.790 »	
751 » 1.000	8 519,60	731.607 »	815.468,53	
1.001 » 1.250	1.568 »	928.970 »	694.214,87	
1.251 » 1.500	3.076,05	663.460 »	791.171,25	
1.501 » 1.750	12.918,74	774.500 »	992.060,34	19.347.750,90
1.751 » 2.000	965,50	486.000 »	745.153,03	
2.001 » 2.250	»	522.500 »	654.910 »	
2.251 » 2.500	5.369,25	766.398 »	603.336,25	
2.501 » 2.750	11.114,63	620.037,50	610.916 »	
2.751 » 3.000	135 »	403.000 »	629.932,85	
3.001 » 3.109	173 772,40	212.500 »	247.039,25	
TOTAL	281.680,63	9.789.422,19	9.276.648,08	19.347.750,90
3/5 igual á . .	239.636,79	7.805.495,47	8.630.727,79	16.675.860,05
Total exceso	42.043,84	1.983.926,72	645.920,29	2.671.890,85

Con posterioridad á dicho estado se han re-

cibido 39 boletines de adhesión importantes 247.087 pesetas.

Total 3.148 boletines por 19.594.837,90 pesetas.

Exceso sobre los tres quintos:

2.918.977,85 pesetas.

Tanto estos boletines como los que se reciban hasta el día 25 de enero próximo, serán objeto de una nueva entrega al Juzgado.

Si, como esperamos, el éxito obtenido por el proyecto de convenio es confirmado por los Tribunales, nuestra Empresa salvará las dificultades del presente y obtendrá en el porvenir la prosperidad que merece.

El estado general de los negocios en todo el mundo influirá, sin duda alguna, en la explotación de los negocios de la Compañía como está influyendo en todas las profesiones y en todos los negocios; ¿cómo y cuánto?

Esto es lo que estudian y observan los funcionarios de la Compañía, y el resultado de estas observaciones, con lo que se resuelva respecto de cada negocio, se pondrá sucesivamente en conocimiento de los clientes para que por sí mismos juzguen.

o o o

Dispone el párrafo 3.º del art. 12 de la Ley de 12 de noviembre de 1869, que presentada por la Sociedad la proposición de convenio, el Juez mandará que en el término de quince días se publique en los periódicos oficiales ó en su defecto en uno de los de más publicidad del

lugar del juicio, Madrid, Barcelona, Sevilla, París, Londres y Bruselas, un edicto convocando á los acreedores para que en el término de tres meses acudan á adherirse á la proposición de convenio que se insertará en el mismo edicto.

TRATADO DE MUSICOTERAPIA⁽¹⁾

(CONTINUACIÓN)

«Usted sabe que el imperio del clasicismo en armonía duró muy poco; ya Beethoven, educado en la escuela clásica, rompió los moldes, y entre el Beethoven de las sonatas, á Haydn, de los cuartetos, op. 18, y del septimino, al Beethoven de la novena sinfonía, *media un abismo*. Vea usted la armonía que emplea en sus dos primeras sinfonías y las que campea ya en la tercera, y dígame si aquel pedal en *sol* del *Poco andante* final de ésta se puede compaginar con lo que los tratadistas nos enseñan. ¿Qué leyes físicas pueden explicar las disonancias de la tempestad de la *Pastoral*, las sucesiones empleadas en algunas partes de la novena? Saint-Saens emplea un pedal de *la* natural, estando la melodía en *la* bemol; Grieg, en su marcha fúnebre, armoniza un canto en *mi* bemol con un bajo en *mi* natural, y así por el estilo. Y, ¿suenan acaso mal? Bien

empleados estos recursos ¿no encarnan estados de nuestros ánimos? (2). La música moderna, al tener en cuenta el elemento subjetivo, puede lanzarse á estas audacias que la llamada á explicar no es la física, sino la psicología. ¿Cómo podrían si no explicarse los procedimientos de Wagner, aquellos pedales superiores, anunciados ya por Méndelssohn, aquellas series interminables de séptimas sin resolución, aquellos retardos chocando contra la nota armónica real?

»De todo esto se deduce que los compiladores deben presentar las melodías en toda su pureza y dejar á otros el empeño de encajarlas en el molde que las circunstancias reclamen.»

Francisco Vidal y Careta

(Se continuará)

(1) Véanse los números 426, 428, 431, 433 á 435, 438 á 444, 447 á 450, 456, 458, 459, 463, 464, 537, 540, 549, 553, 559 y 564 de esta Revista.

(2) Tanta verdad encierran estas palabras del Sr. Andrés y Sánchez, que recuerdo que el eminente Director del Museo de Ciencias Naturales de esta Corte, Excmo. Sr. D. Ignacio Bolívar y Urrutia, se pasaría horas y horas oyendo el canto del grillo, á pesar de lo monótono y desarmónico que es. ¡A tanto llega su amor por los ortópteros!

INFLUENCIA DE LA MAGNESIA EN EL DESARROLLO DE LOS ROSALES

Los jardineros profesionales saben muy bien las dificultades que se experimentan en el cultivo de los rosales cuando se quieren renovar en el mismo suelo; á pesar del cuidado que se dedique al cultivo, se observa que la planta languidece de un modo sensible, hasta el extremo de que algunos ejemplares, aun bien abonados, se secan.

El 90 por 100 de estos casos, por no decir todos, se ha podido apreciar que obedecen á la pobreza de la tierra en magnesia.

Este elemento fertilizante tiene tan buena aplicación y produce igualmente buenos efectos en los cultivos en terreno libre, como en los tiestos. Sin temor á dañar á las plantas se pueden agregar 100 y hasta 200 gramos de sulfato

por metro cuadrado, en la seguridad de que cada planta no toma más que la cantidad que le es necesaria.

La fórmula que mejor resultado ha dado y que se recomienda para abono, tanto para los rosales enanos como para los de tallos, es la siguiente por metro cuadrado de tierra:

Mantillo	1 kilo
Superfosfatos de huesos	30 gramos
Sulfato de amoníaco	20 —
Sulfato de potasa	10 —
Sulfato de magnesia	60 —

Recomendamos el ensayo de este abono, y raro será el caso en que el resultado no sea satisfactorio, á juzgar por la aceptación que ha merecido de muchos floricultores españoles y extranjeros.

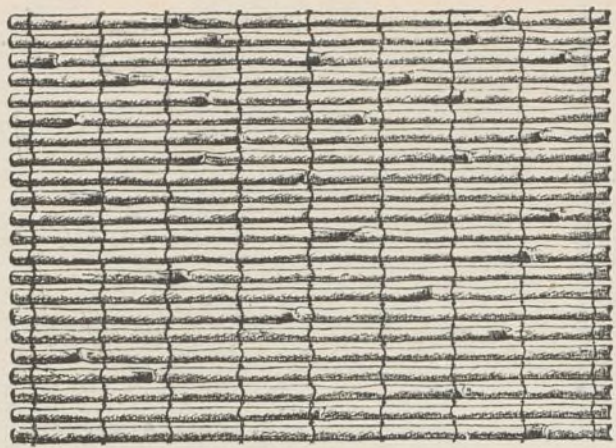

¡CUESTA POCO! ¡DURA MUCHO!

CAÑIZO SEMI-METÁLICO PRIVILEGIADO

(ALAMBRE GALVANIZADO TEJIDO CON CAÑAS)

Lo más práctico ♦ Lo más económico

para procurar una agradable sombra durante el verano, en jardines, huertas, patios, terrazas de casas de campo, villas, balnearios, etc.; para la construcción de cubiertas provisionales, toldos, umbráculos, etc. Empleado también en la construcción de : : cielos rasos por retener perfectamente el yeso : :

Clase A (claro). Ptas. 0,55 el metro superficial.

Clase B (tupido). » 0,75 » » »

(Precios del género tomado en nuestra casa de Madrid).

⌀ Anchos: 1^m,01 y 1^m,21 en rollos de unos 25 metros.

PIDANSE CATÁLOGOS Y MUESTRAS A

FÁBRICAS

RIVIÈRE

FUNDADAS EN 1854

RONDA SAN PEDRO, 58

BARCELONA

Casa en Madrid: calle del Prado, núm. 4

A. E. G. THOMSON HOUSTON IBERICA

CALLE DEL PRADO. 20.—MADRID

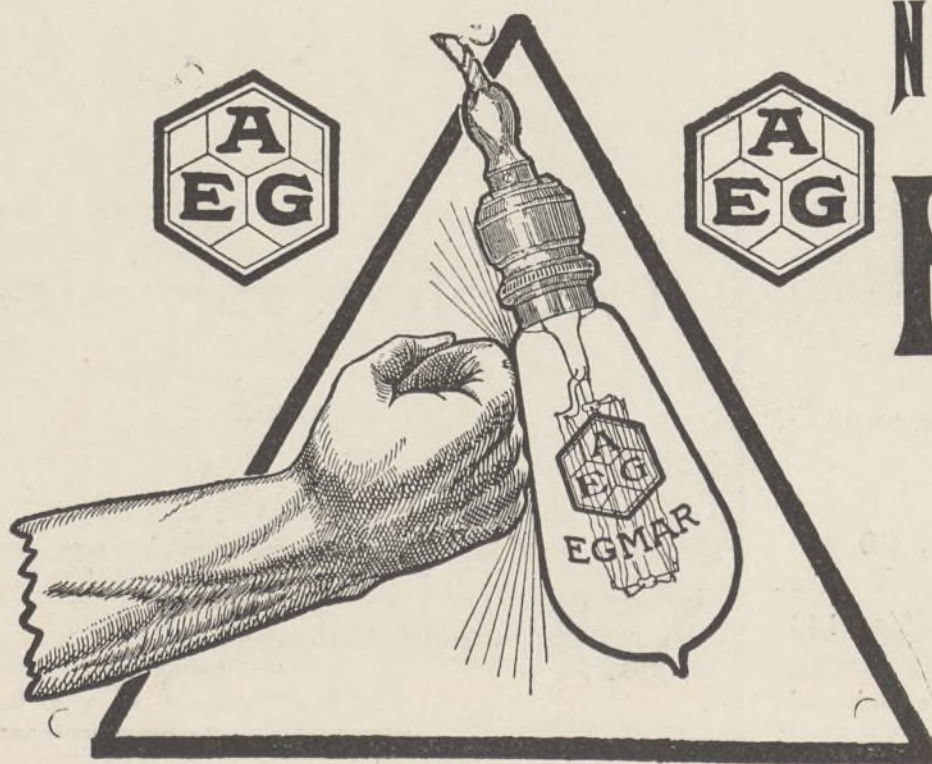

NUEVA LAMPARA

EGMAR

DE

ALAMBRE DE METAL

Única irrompible

Un watio por bujía.

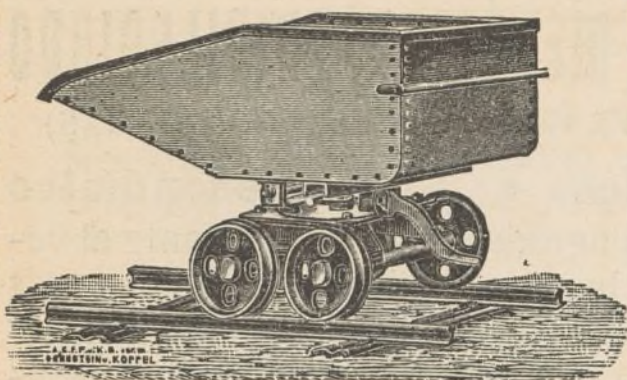

GRANDES
DEPOSITOS
EN
= BILBAO =
= GIJON =
BARCELONA
CARTAGENA

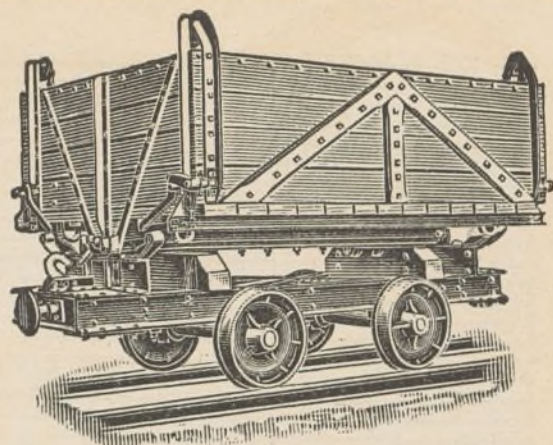

ORENSTEIN Y KOPPEL-ARTHUR KOPPEL (S. A.)

MADRID: Carrera de San Jerónimo, 42

Vías portátiles-Material para vías estrechas,
: : : : : tranvías y ferrocarriles : : : : :

ARRENDAMIENTO DE TRENES COMPLETOS PARA TRANSPORTES

LOS MÁS SELECTOS CHOCOLATES

TES Y CAFÉS

Emilio González

Antiguo dependiente de
VENANCIO VÁZQUEZ



Galletas y Bizcochos ♦ Bombones y Caramelos

Azúcares y Cacaos

Almacén de Aceites de Oliva filtrados

Conservas, Legumbres y Pastas para sopa

CARRERA DE SAN JERÓNIMO, 29

Cuatro Calles

Teléfono 146

NOTA.—Esta antigua casa dedica uno de sus coches al
reparto á domicilio en Ciudad Lineal.

FOTOGRAFADO

DURÁ

...

Tricolor, bicolor

...

FACTOR, 7

MADRID



MESAS DE COMEDOR

En casi todas las casas, donde impera el buen gusto, el comedor es la habitación donde se reconcentran todos los refinamientos del arte, del lujo y de la comodidad, y es lógico que así suceda porque es el sitio de la casa donde más tiempo se permanece y el más á propósito para estar de tertulia familiar y para recibir las visitas de confianza. Por estas razones debe ser la me-

jor habitación de la casa, la más amplia y la mejor amueblada.

Actualmente los salones comedores distan mucho del aparato serio y de tonos oscuros que en épocas pasadas les caracterizaron. Hoy el comedor, más aún que las restantes habitaciones, se decora con tonos claros en armonía con los muebles, cuya madera suele ser roble,

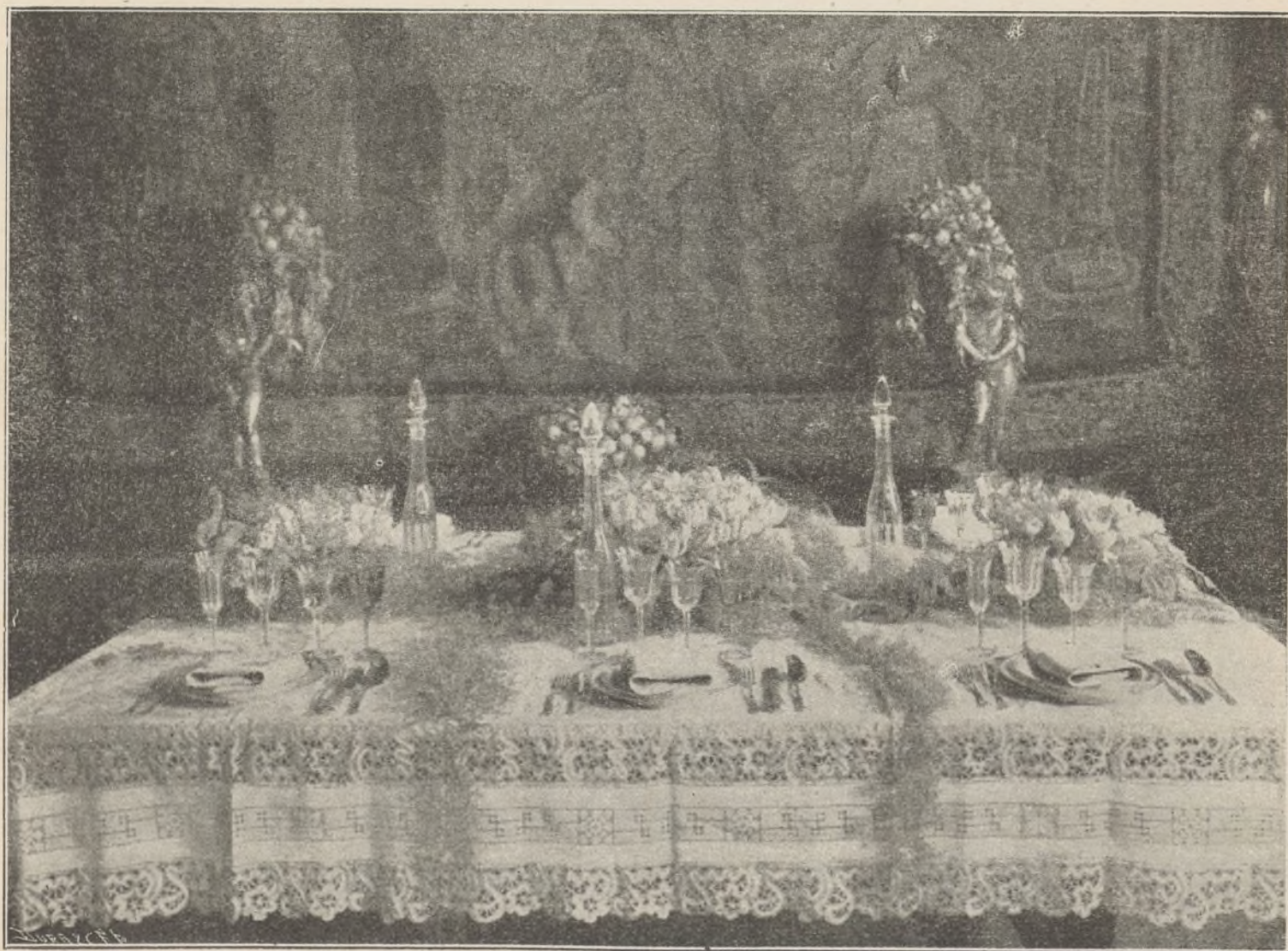

Mesa con cristalería fina y mantel de riquísimos encajes

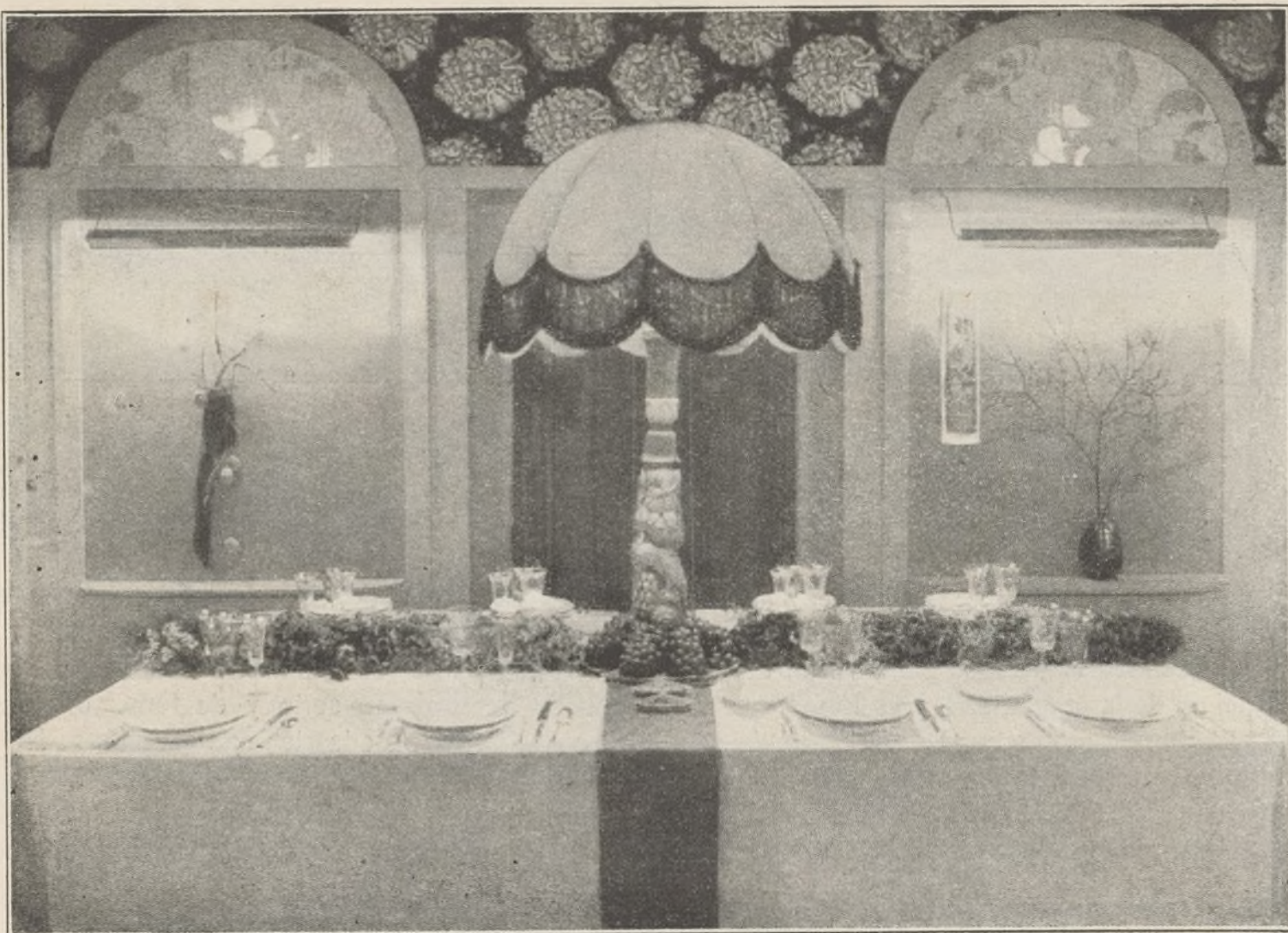

Mesa con precioso centro luminoso

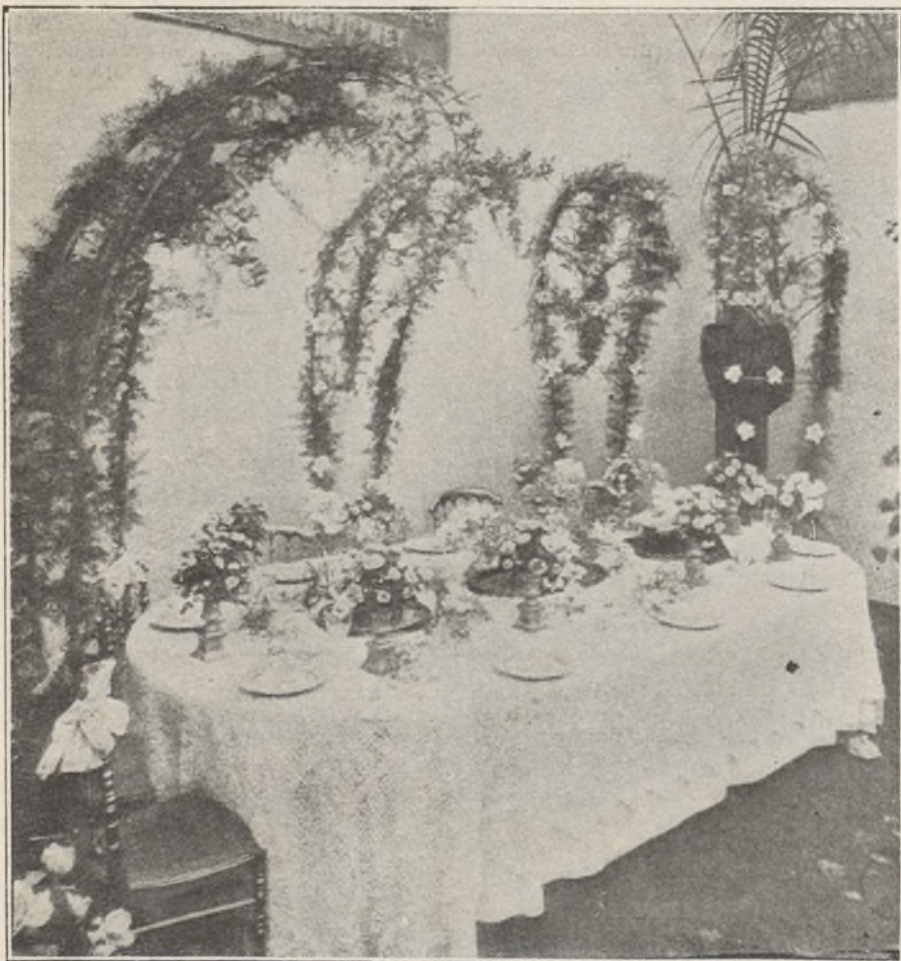

Mesa con adornos de flores, prolongación de los respaldos de las sillas

limonero, haya y otras similares de alegre y muy agradable aspecto.

Siendo la mesa el mueble preferente del comedor, á él dedicamos principalmente esta breve información, dando á conocer los preciosos modelos de mesas que representan los grabados que publicamos.

El decorado de la mesa varía según los gustos, pero lo más agradable es un centro de flores con guirnaldas ó simplemente el ramillete central. Las flores sueltas se distribuyen con aparente descuido ó bien se colocan en artísticos floreros diseminados convenientemente de modo que no constituyan un estorbo para el servicio. La plata y la orfebrería fina han sido y serán siempre adornos predilectos en las mesas de lujo.

En el servicio de cristalería tallada y de forma esbelta y en el de man-

telería de finísimos y ricos encajes existen verdaderas preciosidades y son, por consiguiente, dos detalles en los que mejor se puede mostrar el buen gusto y la elegancia.

Las fiestas de Navidad y de Reyes, ya muy próximas, dan motivo á los más caprichosos y

originales adornos de mesa. Los centros, formados de artísticos juguetes y variadísimas golosinas, en cuya confección ó disposición pueden lucir sus habilidades y sus gustos las amas de casa, son los más á propósito para encanto y regocijo de los niños y de las personas mayores.



Mesa circular con mantelería de caídas largas

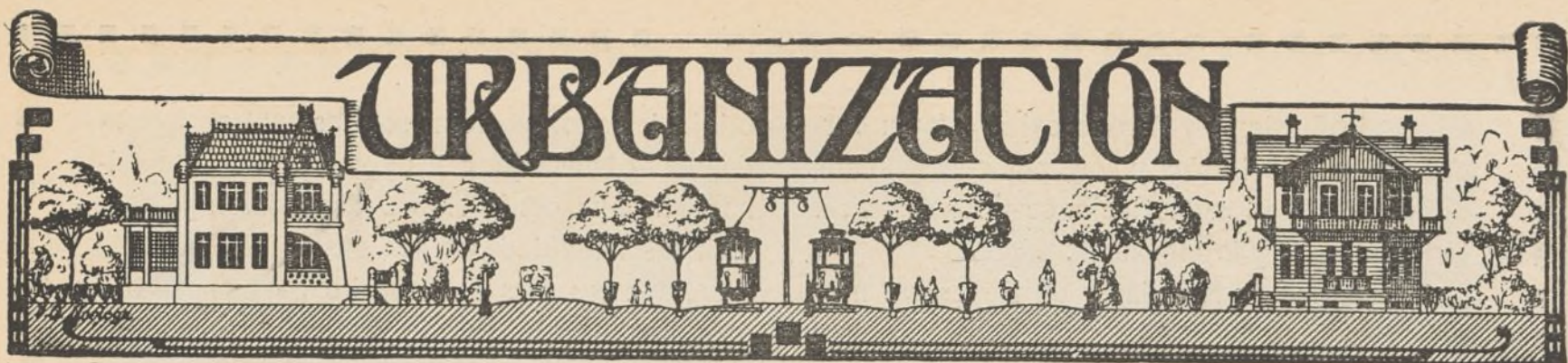

NUESTRAS NOTICIAS

Se ruega á los que hayan enviado sus boletines de adhesión al convenio firmados depositen sus valores, si ya no lo hubieren hecho, en la Caja de efectos de la Compañía bajo resguardo equivalente á tener los valores en su poder ó si los tuvieran ya depositados en el Banco de España ó en cualquier otro establecimiento de crédito lo manifiesten para que pueda la Compañía facilitar las gestiones del Juzgado para comprobar documentalmente la certeza de las afirmaciones de la Compañía respecto á los boletines de adhesión al convenio que presente.

Los acreedores por valores al portador pueden depositarlos en la Caja de efectos de la Compañía á nombre de una ó dos personas de su confianza las cuales suscriben el boletín y una vez firme el convenio retirarán los valores y quedan las cosas como estaban antes.

Si esto no les conviene pueden proponer la solución que más les agrade con plena confianza en la discreción de los servidores de la Compañía.

Otro tanto decimos respecto de los valores sometidos á pignoraciones, pleitos, testamentarias y demás circunstancias especiales de la vida.

La cooperación de todos los interesados en la Compañía recomendando y propagando sus negocios principales y auxiliares facilitará el triunfo de nuestros deseos.

Quien pueda proporcionar trabajo constante á nuestra imprenta, hágalo.

Quien prefiera nuestros viveros para la compra de árboles, plantas y flores economizará dinero y ayudará á la Compañía á salir del atolladero en que estamos, sumando muchos pocos en este y en todos los negocios de la Compañía.

Españoles de primera clase

D. Augusto Krahe, nuestro convecino y propietario de una de las mejores fincas de la Ciudad Lineal, ha ingresado en la Academia de Ciencias.

Nos alegramos de esta distinción y aplaudimos que el señor Krahe, en vez del discurso de costumbre acerca de trabajos ajenos, leyera un trabajo científico suyo: «Estudio cinemático de la ecuación de cuarto grado».

Así debieran hacer todos... los que tengan trabajos propios que lucir.

Aguas

Relación de los trabajos ejecutados durante el mes de noviembre:

Se han limpiado los depósitos de 1.000 metros cúbicos y de 300 metros instalados en el suplemento de las manzanas 68 y 70, reparando los filtros y los flotadores.

Se limpiaron también los depósitos partidores instalados en la calle de D. Pablo Vidal, el depósito frente al cambio de la manzana 83 y el estanque de la casa de máquinas.

Se ha reducido el diámetro de la toma á caño libre que tiene la Compañía en la Acequia del Este por causa de ser en la época actual menor el consumo de agua.

Se ha hecho una nueva toma de agua procedente de la Hidráulica Santillana para la estación de Fuenarral, instalando un contador.

Se han revestido con paja todas las tuberías instaladas á la intemperie para evitar que puedan romperse por las heladas.

En las calles de Guillermo Pozzi, Félix de la Torre y en la manzana 68 se han cubierto con tierra y césped tuberías que habían dejado descubiertas las aguas de lluvia.

Se han hecho varias reparaciones en la toma para abastecimiento de las locomotoras y tanques de la línea de Vallecas.

En la calle de González Amigo se ha cambiado el contador del exterior al interior de una finca á petición del abonado.

En la carretera de Aragón y en la calle de Arias se han reparado varias fugas y otras de menor importancia en las tuberías secundarias.

Se han sustituido los contadores que no funcionaban poniendo otros nuevos y se han hecho otras varias reparaciones de menor importancia.

Vías férreas

Trabajos ejecutados en las mismas durante el mes de noviembre de 1914:

Línea de Cuatro Caminos - Tetuán - Fuencarral, con ramal á Chamartín de la Rosa.—En el kilómetro 2 (Estación de Tetuán) se ha renovado la vía cuarta y se ha emplazado un cambio y una nueva vía en el segundo cocherón, destinada á los vagones en reparación, habiendo empleado los materiales siguientes: 4 agujas, 2 corazones, 48 metros de carril alemán, 48 id. Vignole, 30 id. Bilbao, 20 tirantillas con sus tornillos, 12 pares de bridas, 152 tirafondos, 63 tornillos, 3.675 pedruscos, 8 metros cúbicos de arena, 40 kilos carburo, 10 metros cúbicos oxígeno y 5 kilos de cobre.

Línea de Fuencarral á Colmenar.—Se ha rectificado



EL ESMALTE BURRELL

UN buen Esmalte es uno de los artículos más difíciles de hacer para el fabricante de pinturas y colores. La maquinaria de moler ha de ser perfecta, y los materiales tienen que ser los mejores que se puedan obtener; además se necesita, lo que es muchísimo más importante, el CONOCIMIENTO.

La casa Burrell ha estado fabricando Esmaltes por sesenta años, durante cuyo tiempo ha acumulado el conocimiento indispensable para la fabricación de un Esmalte verdaderamente perfecto. Se puede probar esta afirmación ensayando el Esmalte Burrell.

El Esmalte Burrell se seca dejando un brillo inmejorable y conservando una superficie dura y permanente á toda prueba. Se fabrica en 100 hermosos colores ó matices, variedad que se presta á todos los gustos. Se vende en latas decoradas muy artísticamente, de tres tamaños diferentes, ó en bidones de uno y cinco kilos.

PÍDANSE PRECIOS Y TARJETAS DE COLORES
Á LOS FABRICANTES:

BURRELL & CO., Ltd.,

"Tower House," 40, Trinity Square, Londres, E. C.

Ó Á LOS ÚNICOS REPRESENTANTES PARA LA PROVINCIA DE MADRID,

Compañía Madrileña de Urbanización

APARTADO 411, MADRID.

ALMACENES DE LA CIUDAD LINEAL.—TELÉFONO 1.215

S^{DA}D. A^{MA}. ESPAÑOLA

KOERTING

BARCELONA, SEVILLA, VALENCIA, ZARAGOZA

Teléfono 1.664

MADRID
FLORIDABLANCA, 3

Apartado 526

CALEFACCIONES CENTRALES

por vapor á baja presión y por agua caliente

Más de 100.000 instalaciones
hechas en todo el mundo

Bombas para elevación de aguas
Aparatos por chorro. Maquinaria

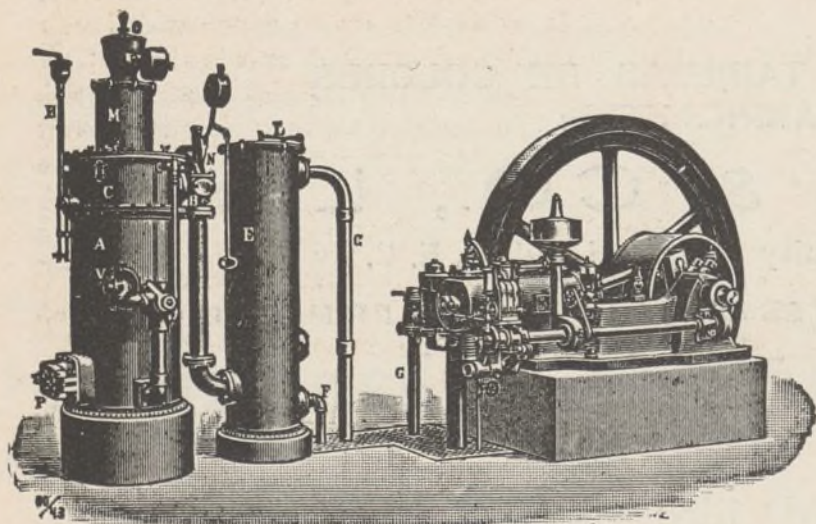

MOTORES

de gas pobre, gas de
alumbrado, bencina y
: : sistema Diesel : :

la vía en los kilómetros 1, 11, 14, 17, 18 y 19 y limpiado las cunetas en los kilómetros 1 al 11.

Línea de Chamartín de la Rosa al Barrio de la Concepción.—Se han rectificado y nivelado 120 metros de vía en el kilómetro 1, 22 metros en el kilómetro 2, 20 en el kilómetro 3 y 40 metros en el kilómetro 4, habiéndose empleado 15 traviesas y 55 tornillos.

Línea de Pacífico á Vallecas y Canteras.—Se han rectificado y nivelado 65 metros de vía en el kilómetro 1, 80 metros en el kilómetro 2, 90 metros en el kilómetro 3, 32 en el kilómetro 4 y 60 metros en el kilómetro 6, habiéndose gastado 113 traviesas y 36 tornillos y renovado un carril de 9 metros.

Construcciones

Obras terminadas en el mes de noviembre:

Manzana 98, reforma de una casa para guarda; manzana 78, blanqueo de habitaciones, hacer una atarjea é instalar un retrete.

Total de obras terminadas, 2.

Obras en construcción:

Manzana 69, Colegio de Ntra. Sra. del Carmen para huérfanos de la Armada; manzana 76, trozo de cerramiento y reforma de un cobertizo; manzana 91, hotel de dos pisos, cerramiento y dependencias; manzana

93, hotel de planta baja; manzana 97, cuatro hoteles de planta baja para alquilar; manzana 98, hotel de lujo de dos pisos; manzana 98, obras de blanqueo y recorrido de un hotel; manzana 99, obras de reforma de un hotel; barriada de Canillejas, casa de planta baja y cerramiento de un lote.

Total de obras en construcción, 9.

En fin de noviembre se cogieron aguas en el edificio en construcción para Colegio de Ntra. Sra. del Carmen para huérfanos de la Armada.

Tenemos en tramitación tres obras que darán principio en diciembre.

Tarjetas para viajar á precio reducido

El día 26 del corriente dará comienzo en las oficinas de la Compañía en la Ciudad Lineal, de 2 á 6 de la tarde los días laborables, la expendición de tarjetas á precio reducido para los tranvías de la Compañía.

El precio de estas tarjetas será de una peseta para las de accionista, arrendatario, criadas y criados con fotografía y obreros de Vallecas, valederas por un año; y el de 50 céntimos, valederas por un trimestre, para criadas y criados, sin fotografía, en las otras líneas.

En las líneas de Canillejas y de Vallecas, las criadas, criados y obreros deben llevar fotografía.



CIUDAD LINEAL.—Trozo de la calle principal entre las manzanas 73 y 74. Á la derecha de la fotografía se ve la magnífica finca "Villa Filomena", propiedad de D. Francisco Amigo González

Bibliografía

Hemos recibido un ejemplar del interesante trabajo publicado por el director de *El Financiero Hispano-Americano*, D. José Ceballos Teresi, que titula «El problema azucarero», asunto de palpitante interés.

En su nueva obra, el Sr. Ceballos, hace un minucioso y delicado estudio de la nacionalización de esta industria en España, como también de la Sociedad General Azucarera Española y de las causas de sus errores, examinando la situación general de esta producción en Europa, comparándola con la cañera antillana.

El doble mérito de este trabajo, es que no se limita a la crítica, sino que analiza la solución del problema azucarero nacional, dando fin a su labor con unas conclusiones interesantísimas y que ponen de relieve el profundo estudio que sobre esta materia ha hecho el culto periodista financiero.

Muy de veras felicitamos al Sr. Ceballos por su última producción.

Hoteles, casas y cuartos para alquilar que tiene actualmente la Compañía

Manzana 83.—Calle de Bueso Pineda, hotel de planta baja con ocho habitaciones, cámara utilizable para criados, terreno cercado con muros de ladrillo y verja de hierro, casa para guarda con dos habitaciones. Alquiler mensual, 125 pesetas.

Manzana 82.—Calle de Matías Turrión, casa de planta baja con diez habitaciones y dos cuartos en la cámara, dependencias para guarda, cabrería, etc. Alquiler mensual, 100 pesetas.

Manzana 82.—Calle de Manuel Marañón, hotel de planta baja con siete habitaciones, terreno cercado a calle con muro de fábrica de ladrillo y el resto con palos y alambres de espio. Alquiler mensual, 60 pesetas.

Manzana 87.—Calle de Ramírez de Arellano (planta principal de la fábrica de electricidad), cuarto núm. 1 izquierda, con vestíbulo, sala, dos alcobas, cocina y W. C., 35 pesetas al mes; cuarto núm. 2 izquierda, con vestíbulo, sala, tres alcobas, cocina y W. C., 40 pesetas al mes; cuarto núm. 3 izquierda, con vestíbulo, sala, tres alcobas, cocina y retrete, 45 pesetas al mes.

Dichos tres cuartos tienen suministro gratuito de agua.

Para empleados y obreros de la Compañía reducción considerable en el alquiler.

Manzana 97, prolongación.—Calle de Ángel Larra (barriada obrera), pabellón núm. 11, de dos pisos, con siete habitaciones y corral, 30 pesetas al mes.

Barriada obrera de Canillejas.—Casas núms. 1, 2 y 4, distribuidas en seis habitaciones grandes y retrete, con terreno cercado para jardín y corral, 30 pesetas al mes cada uno.

Cuartos baratos

En la Barriada Aurorita han quedado desalquilados dos hotelitos muy monos con agua, jardín y corral con gallinero al precio de 45 pesetas.

También hay en la misma barriada cuartos para alquilar, desde 17,50 pesetas, con retrete inodoro en cada cuarto, habiendo en la finca agua y luz eléctrica.

Todos los inquilinos de esta barriada tienen derecho a tarjeta para nuestros tranvías a precio reducido, debiendo dirigirse los que deseen alquilar alguno de ellos a nuestro querido amigo y convecino D. Manuel Delgado, que es el encargado de dicha barriada y tiene su domicilio muy próximo a ella, calle de Meneses, hotel María-Rosa, en la Ciudad Lineal.

Viveros de la Ciudad Lineal

Los vecinos y propietarios de la Ciudad Lineal y cuantas personas deseen comprar árboles y plantas deben visitar estos viveros, situados en la Casa de Máquinas y en la carretera de Hortaleza.

TARIFA DE PRECIOS DE ARBOLADO Y PLANTAS

ARBUSTOS DE HOJA PERENNE

Adelfas	á	2,00	ptas. uno
Aligustre del Japón	de 0,50	»	3,00 » »
Ancubas hoja manchada	» 2,00	»	4,00 » »
Bambusas variadas	» 5,00	»	15,00 » »
Lauro real	» 2,00	»	5,00 » »

ARBUSTOS DE HOJA CADUCA

Alteas	de 0,50	á	1,00	ptas. uno
Deutria Gracilis	»	0,75	»	»
Deutria Scabra	»	1,50	»	»
Spirea Revisil	»	1,50	»	»
Sinforicarpus	»	1,00	»	»
Wergellas variadas	»	2,00	»	»
Celindas variadas	»	1,50	»	»

CONÍFERAS

Cedro Deodora	de 5,00	á	15,00	ptas. uno
Pino Pinea	» 5,00	»	25,00	» »
Avies Pinsapo	»	10,00	»	»

PLANTAS PARA MACIZOS

Clavel chino	á	10,00	ptas. el 100
Boca de dragón	»	10,00	» » »
Minutisas	»	10,00	» » »
Miosotis	»	10,00	» » »
Pensamientos variados	de 6,00	á	15,00 » » »
Silene Pédula	»	10,00	» » »
Aleli encarnado	de 6,00	á	10,00 » » »
Idem blanco	»	10,00	» » »
Idem amarillo	»	10,00	» » »

ROSALES

Rosales bajos variados	de 0,50	á	1,00	ptas. uno
Idem idem injertos	» 1,00	»	1,50	» »
Idem idem altos de copa	» 2,50	»	3,50	» »
Rosales Bauks variados	» 0,50	»	2,00	» »

TREPADORAS

Jazmín blanco	de 0,50	á	1,50	» »
Idem amarillo	»	1,00	» »	»
Madreselva	» 0,50	»	1,50	» »
Bignonia Grandiflora	»	2,00	» »	»
Hiedra común	»	0,75	» »	»

ARBOLADO

Acacias blancas	De 1,50	á	2,00	ptas. una.
Idem Triacanthus (negra)	» 1,50	»	2,00	» »
Idem de bola	» 3,00	»	4,00	» »
Idem piramidales	» 1,50	»	2,50	» »
Idem Rósea	»	2,00	» »	»
Plátanos	» 2,50	»	4,00	» uno.
Paraísos	» 1,50	»	2,00	» »
Chopos	» 1,50	»	2,00	» »
Alamo negro	» 1,50	»	2,00	» »
Frutales variados	» 1,50	»	2,50	» »
Grategus Lalandii	» 2,00	»	5,00	» »

MARINELLI, DENTISTA, precios moderados para los vecinos de la Ciudad Lineal. Infantas, 24, frente a la Plaza de Bilbao.

SÉ VENDEN tres lotes de terreno en la manzana 91 de la Ciudad Lineal. Darán razón en la calle del Conde de Miranda, número 3, Madrid.

Imp. Ciudad Lineal. Admón. Lagasca, 6, bajo.—Teléf. 1.215.