

La Ciudad Lineal

Revista científica de higiene agricultura, ingeniería y urbanización

AÑO XX

REDACCIÓN Y ADMINISTRACIÓN: LAGASCA, 6, BAJO

NÚM 600

Madrid (Canillejas) 30 de Julio de 1915

SUMARIO: ARTURO SORIA: Al Ayuntamiento y al pueblo de Colmenar Viejo.—Dr. EDUARDO MASIP: La limpieza evita las enfermedades.—LA CASA Y LA HABITACIÓN: Adornos del exterior de las casas. Barniz para muebles. URBANIZACIÓN: Nuestras noticias. Anuncios.

AL AYUNTAMIENTO Y AL PUEBLO DE COLMENAR VIEJO

La Compañía Madrileña de Urbanización tenía vastos planes basados en la prolongación del actual ferrocarril y tiene que desistir de ellos para atender á lo más preferente y urgente, á saber:

a) Terminar todos los trabajos de primer establecimiento ó suspenderlos en la mejor forma posible (hecho en gran parte).

b) Al propio tiempo ir subviniendo á todos los pagos de primer establecimiento y de explotación sólo con los ingresos de explotación. (Las angustias principales por este concepto han pasado ya).

c) Aguantar la baja en los ingresos de explotación de 78.000 pesetas en 1914, de 100.000 quizá en 1915 y procurar que cese la baja cuanto antes en lo que de nosotros depende, porque en lo que depende de la situación general de España y de Europa iremos adonde nos lleven.

d) Procurar que en los lentos trámites judiciales triunfe la mayoría que aprobó el convenio de la exigua minoría que no lo aprueba ó que desea la quiebra.

o o o

Cuando hayamos salido de estas dificultades y de estos peligros, todas las energías sociales

serán necesarias para aumentar los ingresos, para perfeccionar la explotación, para cumplir el convenio y para reanudar los trabajos emprendidos más preferentes.

Así, pues, en diez años cuando menos será imposible pensar en la prolongación del ferrocarril de Colmenar Viejo.

Mas como la primera parte de esta prolongación interesa mucho al pueblo de Colmenar Viejo, y su Ayuntamiento puede realizarla con gran provecho para los intereses municipales y comodidades y beneficios para los vecinos, conviene meditar acerca del caso y resolver lo que se estime más acertado.

Hé aquí mi pensamiento.

1.º El Ayuntamiento solicita del Ministerio de Fomento la concesión del ferrocarril, prolongación del nuestro, en dirección á Chozas hasta el límite del término municipal ó sólo hasta la parte alta de Colmenar Viejo, no lejos de la Plaza de Toros.

La Compañía tiene hecho ya este estudio.

2.º El Ayuntamiento expropia voluntaria ó forzosamente los terrenos necesarios y construye la vía poco á poco, según lo que consigne cada año en los presupuestos municipales, ó de una vez si puede hacerlo. Total, poco

dinero para enlazar Colmenar bajo con Colmenar alto.

3.º Contrato con la Compañía Madrileña de Urbanización de servicio combinado, poniendo nuestra empresa el material móvil y el servicio de tracción.

4.º Servicio especial entre Colmenar alto y Colmenar bajo, á modo de tranvía, por cuenta del Ayuntamiento y con tarifa gratuita ó muy baja.

5.º Tarifas para viajeros y mercancías desde nuestra Estación (Colmenar bajo) á la Estación ó apeadero de Colmenar alto y al límite del término municipal..., las que fije el Ayuntamiento y apruebe el Gobierno.

Los trabajos de explanación de la vía y de colocación de ésta podrían ser ejecutados por la Compañía Madrileña de Urbanización mejor y más barato que por ningún otro constructor; pero el Ayuntamiento de Colmenar Viejo los encargaría á quien tuviese por conveniente.

o o o

Cualquier otra empresa ferroviaria que en lo por venir tratara de explotar las riquezas dormidas y ocultas de la Sierra, para los servicios combinados hasta Madrid, tendría que entenderse con nosotros para la parte de vía desde Cuatro Caminos á la actual Estación que denominaremos de Colmenar bajo y con el Ayuntamiento para la parte de vía desde Colmenar bajo á Colmenar alto.

o o o

Como las ventajas para el vecindario de Colmenar son muchas é importantes y seguramente las apreciarán los vecinos y su Ayuntamiento mejor que yo, excuso enunciarlas.

No obstante, si los vecinos y su Ayuntamiento creyeran que este proyecto era desatinado ó de imposible realización, con poner debajo que no he dicho nada queda esta buena intención para el empedrado de los infiernos.

Arturo Soria

LA LIMPIEZA EVITA LAS ENFERMEDADES ⁽¹⁾

Es muy sabido que durante la niñez se introducen en el organismo gran número de gérmenes patógenos que con frecuencia no producen enfermedades graves hasta edad más avanzada. La capa de grasa que la piel segrega, favorece el desarrollo de gran número de microbios que preparan la entrada en el organismo del bacilo tuberculoso; de aquí la necesidad de la limpieza del cuerpo, que demanda á grandes voces la instalación del baño-ducha en la escuela, reforma higiénica que venimos pregonando desde hace algunos años.

Es el baño-ducha templado el más recomendable de todos porque tonifica el organismo, ahuyenta los microbios y conserva la piel libre de enfermedades. El Dr. Relinger ha hecho experiencias muy notables para comprobar el valor higiénico del baño. Tal como Cazalet le describe, es el más á propósito para las escuelas. Un baño ducha—dice—no es ni baño, ni ducha; la palabra baño recuerda la bañera; la palabra ducha hace pensar en el golpe violento del agua sobre de-

terminada parte del cuerpo. El baño ducha es el agua que cae como de una regadera en forma de bienhechora lluvia y que puede interrumpirse cuando convenga. Tirase de una cuerda y cae el agua fría ó caliente, como se desee; interrúmpese el tiempo necesario para jabonarse y se vuelve á tirar de la cuerda para que el cuerpo quede perfectamente lavado. Nada más cómodo y sencillo.

Una vez terminado el baño, el maestro debe enseñar á los niños la manera de cuidar la piel, el cabello, las uñas y los dientes, y llevarlos después al patio ó jardín para que hagan marchas ó ejercicios que les libren de un enfriamiento.

Es esta una de las prácticas más seguidas hoy en las naciones que se distinguen por su gran cultura, tales como Inglaterra y Alemania, y se da el caso de que en ellos ha decrecido de un modo considerable la mortalidad por tuberculosis.

Dr. Eduardo Masip.

(1) Del informe presentado al «Segundo Congreso internacional de la Tuberculosis» celebrado en San Sebastián.



ADORNOS DEL EXTERIOR DE LAS CASAS

Las trepadoras constituyen el más bello adorno de los muros, escalinatas y entradas de las casas de campo.

Los efectos decorativos que pueden obtenerse son variadísimos y dependen, en gran parte, del acierto en la elección de las plantas que respondan mejor al fin deseado; para ello conviene tener presente la altura y condiciones del edificio, la extensión y orientación de las fachadas y las cualidades especiales de las plantas.

El revestir una casa por todos lados con una sola clase de trepadoras, aparte de ser monótono y de dudoso buen gusto, no se aviene bien con las necesidades de las plantas, que re-

quieran para su desarrollo estar ó no soleadas.

Para tapizar una pared extensa y cuya construcción no ofrezca ningún interés se escogerán plantas de rápido y tupido desarrollo y que, por sí mismas, se adosen aun á grandes alturas para evitar la colocación de sostenes, alambres y clavos. Las mejores para el fin indicado son las *vidas vírgenes de Veitch* y también la *yedra*; todas estas para muros no soleados. Para muros expuestos al sol es buena la enredadera *Tecoma*.

Las plantas que requieren algún sostén ó empalizada para trepar son la *vid* ordinaria y sus variedades y la *madreselva*.

Las glicíneas variadas, clematítis, rosales mul-



Jardín de una finca de la manzana 91 de la Ciudad Lineal. En el fondo, á la derecha del fotografado, se ve un precioso ejemplar de rosal trepador adornando la fachada principal del hotel

tiflores é híbridos trepadores y jazmines *officinalis* requieren también sostenes y una exposición tal que puedan recibir sol.

Las madreselvas odoríficas y los rosales trepadores deben ser preferidos para adorno de balaustradas por su belleza y por sus fragantes perfumes.

La sencilla yedra es muy conveniente para vestir de verdura constante los muros de cerramiento y la parte de las fachadas de las casas que sean menos agradables á la vista y de peor orientación; pero los rosales sarmentosos sustituyen con ventaja á la yedra en los sitios algo soleados.

Hay también plantas no trepadoras, pero de ramas flexibles, que se les puede dar dirección determinada, plantas vivaces, plantas anuales y de estación con bella y olorosa floración, aplicables á ornato de muros bajos, escalinatas, etc., y, finalmente, árboles frutales de formas regulares, y de fácil y artístico injerto, que también son muy á propósito para el expresado fin.

Para la elección de las plantas trepadoras es de gran interés tener presente el color de las fachadas, con el fin de que resalten los matices de las flores.

La plantación de las trepadoras se hará á 50 ó 60 centímetros de profundidad ó un poco más cuando se trate de una casa de nueva construcción, teniendo en cuenta el descenso del suelo.

La buena clase de tierra, los abonos, y, sobre todo, los riegos con moderación en la época de calor, contribuirán al más vigoroso desarrollo de esta clase de plantas.

El complemento del adorno de las casas de campo con jardín, son los pensiles en balconajes y azoteas.

Las plantas comunes para tiestos son los alelíes, jazmines, claveles, hortensias y rosales.

Para macetas expuestas en ventanas al Norte

ó poco soleadas son prácticas las plantas araucarias, aspidastras, helechos y begonias.

Para ventanas al Mediodía, cactus, abutilones, geranios, coleus, heliotropos, reseda y laurel rosa.

Con una ú otra orientación pueden cultivarse en tiestos las plantas aralias, aros, fuchsias, jacintos, tulipanes y narcisos.

Para la colocación de macetas de flores en ventanas y balcones se recomienda el empleo de unos portatiestos, ingeniosamente contruidos, que consisten en una caja ó depósito de cinc, donde cae el agua que escurre de las macetas al regarlas, pudiendo desocuparse dicho depósito con gran facilidad, cuando esté lleno, por medio de un pequeño grifo instalado convenientemente. Unos anillos de hierro, con fuerte sujeción en la parte superior de la caja ó depósito, servirán para colocar los tiestos.

De este modo pueden convertirse las ventanas y los balcones en pequeños preciosos jardines, que darán animadísimo aspecto á las casas de campo, sin el inconveniente de que se manchen y estropeen las fachadas con el agua que cae de las macetas.

Estos ingeniosos portatiestos, que pueden construirse de la forma y dimensiones que en cada caso convengan, serán también utilísimos en las casas de las grandes poblaciones, pues con ellos se evitarán las molestias y los disgustos que ocasiona el riego de los tiestos que adornan los balcones.

Una ventana con macetas floridas hace el efecto de estar asomadas en ella caras de mujeres jóvenes y bonitas; éstas no las envidian porque á su presencia las flores se convierten en la corte de amor de la mujer; por eso las mujeres cuidan los tiestos con ternura y procuran que en sus casas haya flores en los balcones, que es un anuncio que dice al transeunte: «Aquí vive una mujer hermosa».

Barniz para muebles

Todas las amas de casa debían usar el barniz que vamos á describir para cuidar sus muebles y al mismo tiempo poder ahorrarse unas pesetas que de cuándo en cuándo pagan al ebanista por hacer esta sencilla operación:

Se toman 30 gramos de alcohol, 30 de esencia de trementina, 2 de potasa y 10 de cera blanca. Toda esta mezcla se disuelve al baño de

maría; no se puede poner al fuego porque la esencia de trementina se inflama fácilmente en presencia de una pequeña llama.

Para aplicarlo se embadurna con un pincel la parte que se quiera barnizar é inmediatamente se frota rápidamente con una tela de lona.

Los muebles barnizados por este sencillo procedimiento quedan como si fueran nuevos.



EL ESMALTE BURRELL

UN buen Esmalte es uno de los artículos más difíciles de hacer para el fabricante de pinturas y colores. La maquinaria de moler ha de ser perfecta, y los materiales tienen que ser los mejores que se puedan obtener; además se necesita, lo que es muchísimo más importante, el CONOCIMIENTO.

La casa Burrell ha estado fabricando Esmaltes por sesenta años, durante cuyo tiempo ha acumulado el conocimiento indispensable para la fabricación de un Esmalte verdaderamente perfecto. Se puede probar esta afirmación ensayando el Esmalte Burrell.

El Esmalte Burrell se seca dejando un brillo inmejorable y conservando una superficie dura y permanente á toda prueba. Se fabrica en 100 hermosos colores ó matices, variedad que se presta á todos los gustos. Se vende en latas decoradas muy artísticamente, de tres tamaños diferentes, ó en bidones de uno y cinco kilos.

PÍDANSE PRECIOS Y TARJETAS DE COLORES
Á LOS FABRICANTES:

BURRELL & CO., Ltd.,

"Tower House," 40, Trinity Square, Londres, E. C.

Ó Á LOS ÚNICOS REPRESENTANTES PARA LA PROVINCIA DE MADRID,

Compañía Madrileña de Urbanización
APARTADO 411, MADRID.

ALMACENES DE LA CIUDAD LINEAL.—TELEFONO 1.215



NUESTRAS NOTICIAS

Estado de la suspensión de pagos

El Sr. Matos, letrado de la Compañía, ha pedido á la Audiencia se adicione al apuntamiento el dato importantísimo omitido de que con anterioridad á la petición de nulidad de lo actuado por los Sres. Urquijo y Compañía, tres acreedores habían formulado igual demanda, siendo desestimadas las tres por el Juzgado, y que la Compañía presentó antes de terminar el plazo las adhesiones de sus acreedores, representando una cantidad mucho mayor de las tres quintas partes de cada uno de los tres grupos que, como minimum, exige el Código de Comercio.

Terrenos

El día 20 del corriente, ante el notario D. Juan González Ocampo, se han firmado por el Sr. Consejero D. José M.^a Castaño y Alba las siguientes escrituras:

Una á favor de D. José Montalván Lora de compra-venta de un lote en la manzana 96 letras I J. n.^o 7 por 637 pesetas.

Otra de compra-venta á favor de D. José Perea Canuena de un lote casa y cerramiento en la manzana 76 letra J. n.^o 3 por el precio en junto de 9.000 pesetas.

Otra de compra-venta y declaración de obra nueva á favor de D. Manuel Piquer Martínez de los lotes de la manzana 74 letras A B C números 11 á 14 por precio de 17.328 pesetas.

Vías férreas

Trabajos ejecutados en las mismas durante el mes de junio próximo pasado:

Línea de Cuatro Caminos-Tetuán-Fuencarral con ramal á Chamartín de la Rosa.—En esta línea se han rectificado los hectómetros 3 y 4 y desde el kilómetro 1,800 al kilómetro 2. En este trozo se ha quitado un corazón del cambio de entrada de Tetuán y dos cupones y se han puesto en su lugar carriles; se han soldado 19 juntas y 104 conexiones.

Línea de Chamartín de la Rosa al Barrio de la Concepción.—Se han rectificado 240 metros de vía en el kilómetro 2 y se han rozado las hierbas de paseos y cunetas en los hectómetros 1 al 6 de dicho kilómetro.

Línea de Fuencarral á Colmenar Viejo.—Se ha rectificado el kilómetro 15 y se han rozado las hierbas de los terraplenes y hechos los cortafuegos en toda la línea.

Línea de Pacífico á Vallecas y Canteras.—En esta línea se han rectificado 20 metros de vía en el kilóme-

tro 1. En el kilómetro 2, hectómetro 1, se ha montado un apartadero para la fábrica del Sr. Blázquez de 88,70 metros y se han hecho los cortafuegos en los kilómetros 2 al 6 y 8 al 11.

Línea de Ventas al Barrio de la Concepción.—Se han rectificado 205 metros de vía en el kilómetro 1.

Imprenta

Durante el mes de junio se han entregado á particulares los siguientes trabajos:

Carteles, programas, billeteje é impresos de dirección y contaduría á Trianon-Palace, Palacio de Proyecciones, Teatro Álvarez Quintero, Salón Chantecler, Cine de la Flor, El Rhin y Salón Madrid, Polo Norte y Teatro Parisiana.

Teatro Circo de Variedades, de Almería, carteles. Teatro Cervantes, de Granada, carteles y billeteje. Teatro de San Ildefonso, de Linares, carteles y billeteje.

Teatro Cervantes, de Jaén, carteles.

D. Miguel Gila, programas, billeteje y carteles de toros para Segovia.

D. Ramón Guillén, carteles y programas para el Cine Enna Victoria del Real sitio de San Ildefonso.

D. Joaquín Guerrero, carteles cinematográficos para Córdoba.

D. Guillermo Rittwagen, billetes, Galería de la Guerra (Brasserie del Palace Hotel).

Centro de Hijos de Madrid, carteles, programas y billeteje para las fiestas de Primavera.

Periódico *La Evolución*.

D. Juan Antonio Mejía, programas y billeteje para la Plaza de Toros de Ciudad Lineal.

«La Farándula», programas y recibos.

Cruz Roja Española, 9.^a Comisión, Boletín mensual de dicha institución.

D. Ernesto González, argumentos de películas y carteles.

Gran Teatro y Cinema X, argumentos de películas.

D. José Fernández, tarjetas comerciales.

Sres. Lope y Fernández, etiquetas en colores.

D. Felipe Guío, carteles religiosos, carnets, sobres, invitaciones y circulares para la Real Archicofradía de San Cristóbal.

Sres. J. P. Martín é Hijo, facturas, cartas y sobres comerciales.

Cruz Roja Española, 3.^a Comisión, volantes, reglamentos y circulares.

D. Isidro Mellado, carteles y billetes.
Sres. Herrero, Castilla y Compañía, cartas y sobres comerciales.

D. Álvaro Carrasco, facturas y tarjetas comerciales.

D. Agapito Saez, facturas comerciales.

Sr. Del Plata, carteles de propaganda.

D. Francisco Vivas, anuncios.

El importe de todos estos trabajos asciende á 3.435,50 pesetas.

También se han hecho todos los impresos necesarios para la Compañía, además de la Revista decenal.

Venta de lotes de ferreno fuera del frazado de la Ciudad Lineal

Esta clase de lotes tienen la ventaja de que se puede ocupar con edificaciones todo el terreno excepto una faja de cinco metros por todo el largo de la fachada para jardín, árboles, plantas y flores.

Para grupos de parientes, amigos ó compañeros de profesión es esta una circunstancia muy importante puesto que bajo el contrato suscrito por uno de ellos pueden varios individuos ó sociedades obreras tener un terreno para domicilio ó propiedad de su Sociedad ó para repartir entre los individuos del grupo como tengan por conveniente.

De este modo se han construido en las proximidades de nuestras vías férreas centenares de casas baratas verdaderamente prácticas y á gusto de cada uno de los interesados.

La suscripción de dos, tres ó cuatro lotes de 400 metros cuadrados cada uno, repartida entre un grupo de diez ó doce amigos es un sacrificio insignificante, mediante el cual adquieren la base para una construcción económica hecha por ellos mismos.

El hogar propio, por modesto que sea, es el signo de ciudadanía libre é independiente.

Los domingos y días festivos de ocho á once de la mañana en las oficinas de la Ciudad Lineal habrá un empleado que exhibirá los planos de los lotes disponibles y que acompañará á los que quieran ver sobre el terreno la posición de los lotes.

Á los acreedores de la Compañía, á los empleados, contratistas, proveedores y obreros que la sirven y á los vecinos de la Ciudad Lineal les conviene fomentar y propagar la venta de lotes de terreno en la 2.^a barriada de la Ciudad Lineal. Cuanto antes mejor.

Quien los compre al contado ó á plazos en los años 1915 y 1916, durante los cuales los precios serán invariables, se aprovechará de las circunstancias aflictivas creadas por la guerra para hacer un buen negocio seguro, tranquilo y sin riesgos de ninguna clase.

En 1917 se elevarán los precios, coincidiendo con el formidable movimiento comercial é industrial que ha de seguir á la guerra, y los compradores de hoy se felicitarán de haber comprado.

Policlínica de urgencia de Bellas Vistas

Esta Policlínica, sita en la calle de Bravo Murillo, número 207, hotel, de la que es fundador y propietario el doctor D. Fidel Illana Franco, es una fundación

que sin duda merece toda clase de elogios por la diversidad de servicios que abarca y lo completo de los mismos, como puede verse por el siguiente extracto:

Guardia permanente día y noche para los casos de urgencia y fortuitos acaecidos en la vía pública.

Visitas médicas á domicilio á cualquier hora del día ó de la noche.

Aplicaciones de sueros de todas clases. Intubación laríngea.

Consultorio de especialidades por los profesores siguientes:

Cirujía: doctor Illana Sánchez, de Sanidad Militar.

Ojos: doctor Sanz, del Hospital general (ayudante).

Niños: doctor Núñez. Cirujía infantil: doctor Luque.

Vías urinarias: doctor Escudero. Garganta: doctor Vegue.

Matriz: doctor Luque. Medicina general: doctor Folque.

Secretas: doctor Illana Franco. Dentista: señor García Caballero.

Partos: doña Aurora Ostalé, doña Enriqueta Montero y doña Dolores Brunes.

Este profesorado brillante asegura un completo éxito á la institución del Sr. doctor Illana y así lo deseamos.

Notable profesor de piano

Nuestro distinguido amigo el profesor de piano D. Martín Boj, está recibiendo plácemes por sus excelentes consejos y eficaces procedimientos que emplea en su sistema de enseñanza. Lo recomendamos á nuestros amigos. Pelayo, 70 duplicado, Madrid.

Veraneo en Miraflores de la Sierra y Bustarviejo

Tradicionalmente muchas familias distinguidas de Madrid, y ahora con doble motivo por la facilidad de comunicaciones, van á pasar el verano á Miraflores de la Sierra y Bustarviejo, pueblos favorecidos por su situación topográfica, agradable temperatura refrigerante y aires sanos. Además de estos atractivos cuenta con la proximidad á Madrid, circunstancia que permite á muchas personas, que por sus negocios ú ocupaciones no pueden abandonar la capital largos interregnos, tener sus familias en los citados pueblos y visitarlas con frecuencia en rápidos y baratísimos viajes.

A esto contribuye actualmente el hallarse en explotación la línea férrea de Madrid á Colmenar Viejo, de cuya estación están separados dichos pueblos 19 y 25 kilómetros respectivamente y para los que hay coches á la llegada de los trenes.

La economía de los precios y la frecuencia de los viajes diarios partiendo de la estación de Cuatro Caminos, puede verse en el horario y tarifa que publicamos á continuación:

Ferrocarril á Colmenar Viejo

SALIDA DE CUATRO CAMINOS.—A las 5,25 y 7,34 de la mañana y á las 2,20 y 7,50 de la tarde.

SALIDA DE COLMENAR.—A las 3,28 y 7,28 de la mañana y á las 12,30 y 6 de la tarde.

Los domingos, además de estos trenes, saldrá otro á las 8,12 de la noche.

PRECIOS.—De Cuatro Caminos á Colmenar ó viceversa 3,50 pesetas en 1.ª clase y 2,75 en 2.ª clase.

BILLETES Á PRECIO REDUCIDO.—En los trenes que salen de Colmenar Viejo á las 3,28 de la madrugada y de Cuatro Caminos á las 5,25: Por un viaje de Colmenar á Cuatro Caminos ó viceversa, 1,50 pesetas.

Billetes de ida y vuelta para los domingos en 2.ª clase:

De Cuatro Caminos á Colmenar y regreso, 3,00 pesetas.

De Tetuán á Colmenar y regreso, 2,70 pesetas.

De Fuencarral á Colmenar y regreso, 2,00 pesetas.

El viaje de ida se efectuará en los trenes que salen de Cuatro Caminos á las 5,25 ó 7,34 de la mañana, y el de regreso en los que salen de Colmenar á las 6 de la tarde y 8 á 12 de la noche.

La expendición de estos billetes se verificará en las respectivas estaciones durante toda la semana, incluso el domingo, hasta media hora antes de la salida del tren para que han de utilizarse. El viaje de regreso debe efectuarse el mismo día.

TARJETA DE ABONO.—Con dos retratos para utilizarla indistintamente por cada uno de los interesados: 45 pesetas al mes por un viaje diario de ida y otro de vuelta, entre Colmenar y Cuatro Caminos, precisamente en los trenes que salen de Colmenar á las 3,28 de la madrugada y de Cuatro Caminos á las 2,20 de la tarde.

La Empresa de Coches de Manuel Simón se encarga del transporte de cantarillas de leche entre Miraflores y Madrid por 10 pesetas mensuales y admite encargos á razón de pesetas 0,50 por fracción de 10 kilos entre Colmenar y Miraflores.

Los bultos cuyo peso no exceda de 20 kilos que se lleven como equipaje se transportarán gratuitamente.

Dirección telegráfica y telefónica

Cuantas personas tengan necesidad de dirigir telegramas ó telefonemas á la Compañía Madrileña de Urbanización deben hacerlo en la siguiente forma: «LINEAL-TELÉFONOS» Madrid, porque haciéndolo así llegan los despachos con dos horas de anticipación.

HOTELITO Á PLAZOS

sin concluir, manzana 83, 7.500 pesetas; 80 alquiler y 15 amortización.—Enr. Malato.—Argumosa, 23.

Obligaciones y Libretas de la Compañía Madrileña de Urbanización

Se admiten para su pignoración, con interés de 12 por 100 anual y facultad de renovación á su vencimiento.—MONTERA, 12, PRIMERO.

PROFESOR de solfeo y piano, D. Martín Boj, calle de Pelayo, 70 duplicado.

MARINELLI, DENTISTA, precios moderados para los vecinos de la Ciudad Lineal. Hortaleza, 14 y 16.

Imp. Ciudad Lineal. Admón. Lagasca, 6, bajo.—Teléf. 1.215

CAÑIZOS SEMIMETÁLICOS

PRIVILEGIADOS

LO MÁS PRÁCTICO

LO MÁS ECONÓMICO

para procurar una

AGRADABLE SOMBRA

en jardines, huertas, patios, terrazas de casas de campo, villas, balnearios, etc.; para la construcción de cubiertas provisionales, toldos, : : : umbráculos, etc. : : : :

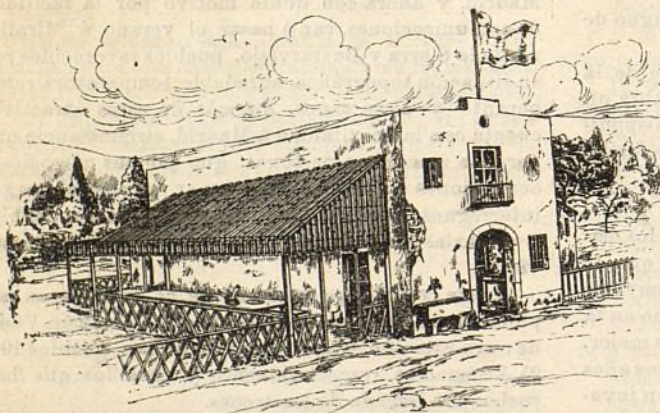

CUESTA POCO ♦ DURA MUCHO

PIDANSE PRECIOS Y MUESTRAS Á

FÁBRICAS

RIVIÈRE

FUNDADAS EN 1854

Ronda San Pedro, 58

BARCELONA

CASA EN MADRID: CALLE DEL PRADO, 4