

Suplemento
— gráfico —

EL IMPARCIAL

Se reparte gratuita-
mente con el núme-
— ro ordinario —

NÚM. 19.376

Viernes 11 de marzo de 1921

ANEXO



El entierro de D. Eduardo Dato



HEMEROTECA
MUNICIPAL



Su Majestad el Rey al frente del cortejo fúnebre.—El Gobierno y demás personalidades que formaban la presidencia del duelo
Ayuntamiento de Madrid

(Fols. 21)



Momento de colocar el féretro en la carroza para su traslado desde el domicilio del Sr. Dato a la Presidencia del Consejo. — Los secretarios y familiares del presidente conduciendo el arca fúnebre al arnés de artillería, instantes antes de organizarse el entierro oficial

(Fots. Alfonso)

Ayuntamiento de Madrid



El cortejo a su paso por la plaza de Colón.--Entrada de la comitiva fúnebre en la Sacramental de San Isidro, donde fué sepultado el cadáver

(Fots. Alfonso)

Ayuntamiento de Madrid

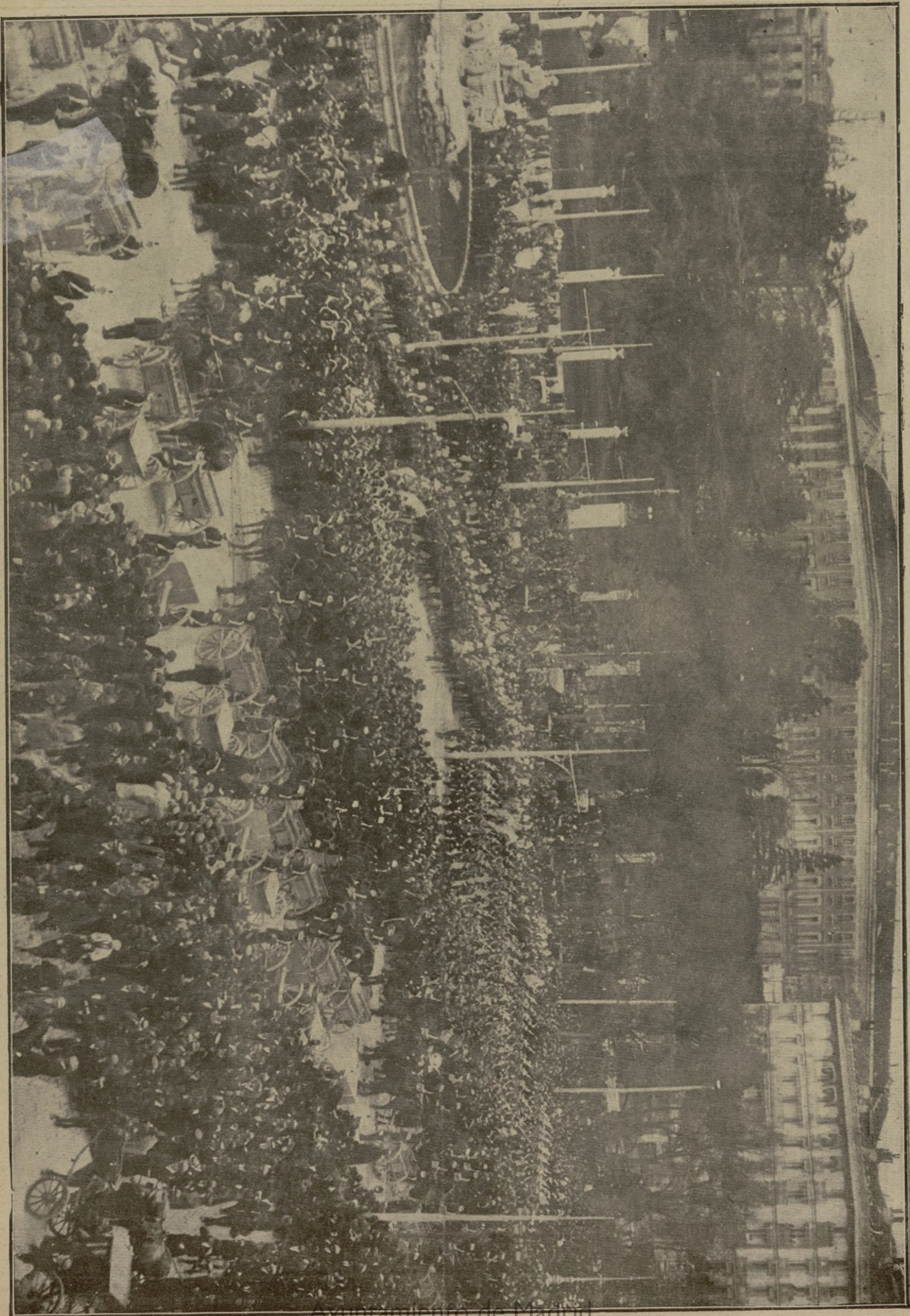

Aspecto de la plaza de Castelar al paso del entierro

(Dra. Alfaro)