

Suplemento
— gráfico —

EL IMPARCIAL

Se reparte gratuita-
mente con el núme-
ro ordinario

NÚM. 19.377

Sábado 12 de marzo de 1921

AÑO LV

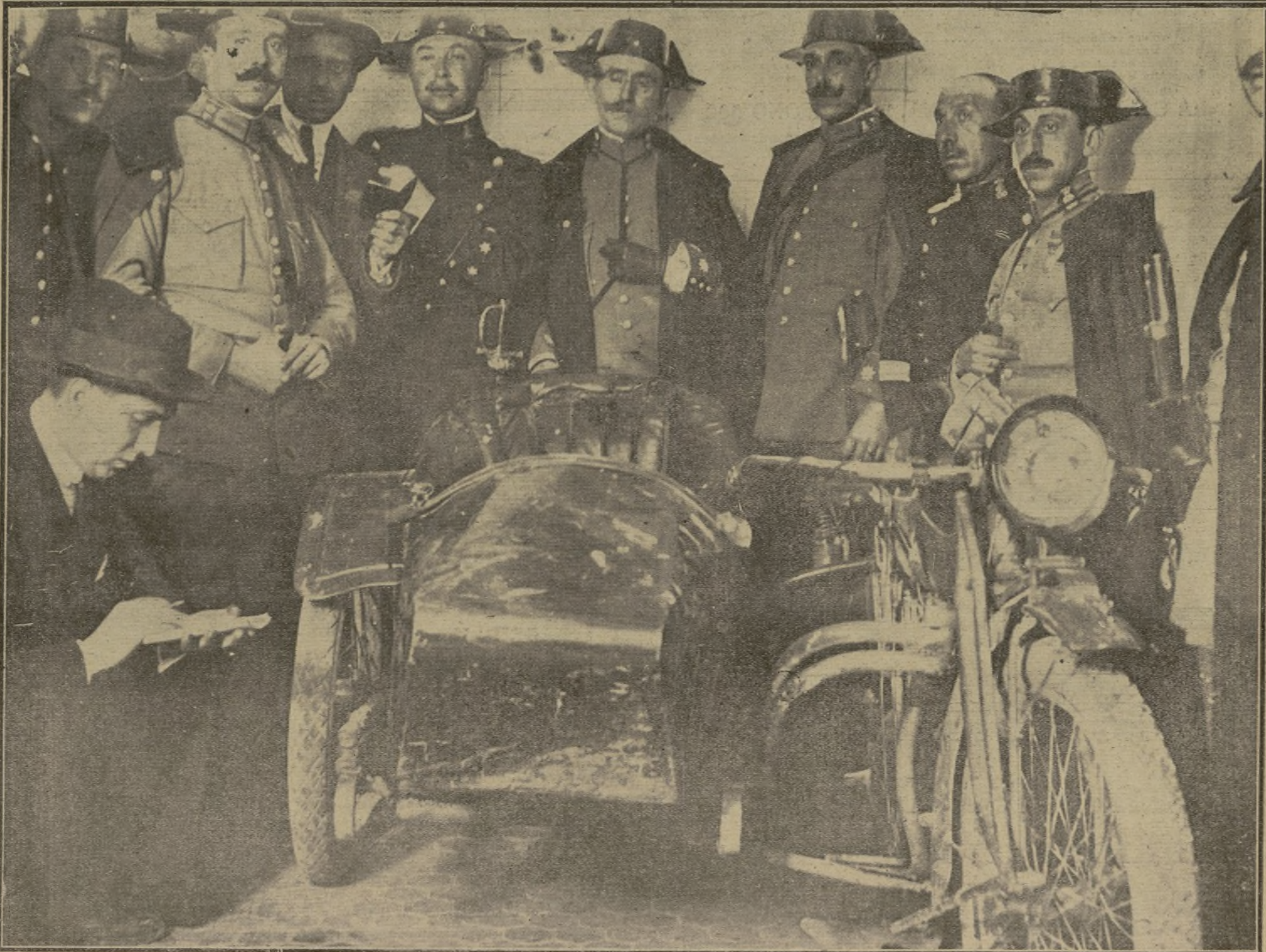

Los individuos de la Guardia civil que han prestado el importante servicio, a la puerta de la casa donde fué hallada la «moto» que utilizaron los asesinos del Sr. Dato. — Abajo, el tristemente famoso vehículo y los jefes y oficiales del benemérito Instituto que han dirigido los trabajos. — En el ángulo superior izquierdo, el suboficial D. José Cristóbal Maté, que descubrió la pista (Fots. Alfonso)

BANCO ESPAÑOL DE CHILE

Capital autorizado... Pesos 100.000.000
— pagado.... — 60.000.000
Reservas..... — 30.000.000

Casa matriz: VALPARAISO
Oficina principal: SANTIAGO

Sucursal de Barcelona: FONTANELLA, NUM 11
Sucursales en todas las plazas comerciales de Chile
Presidente del Banco: Sr. D. Fernando Rioja

Ofrece a su numerosa clientela una preferente atención, tanto en lo que se refiere a las exportaciones de mercaderías a Chile como a la administración de los intereses de las personas que tengan inversiones en aquella República.

Acepta bajo su nombre el envío de mercancías a Chile, se encarga de su despacho en las Aduanas de aquel país y gestiona la colocación de las mismas en dicho mercado.

Procede a la apertura de cuentas en moneda extranjera, abonando ventajosos tipos de interés.

Se cuida de la ejecución de toda operación de Banca o Bolsa, tanto en España como en cualquier otra parte del mundo.

Expide cartas de crédito sobre toda plaza comercial y ofrece a los elementos exportadores cartas de recomendación para que sus viajeros abran nuevos mercados, especialmente en los países americanos.

"LA CALERA"

rebaja nuevamente los precios de sus carbones, representando esta baja 30 por 100, relacionados estos precios con los que estas mismas clases valían en enero último:

| | | |
|--|------|--------------------------|
| Ovoides de antracita..... | 5 | pesetas s/c de 40 kilos. |
| Antracita de segunda clase..... | 5 | " " " " |
| Grano de antracita de segunda clase..... | 4,50 | " " " " |
| Hulla Walma..... | 5,50 | " " " " |
| Hullina..... | 4 | " " " " |

"LA CALERA", MAGDALENA, 1; TELÉFONO 532

A. TARAVILLO

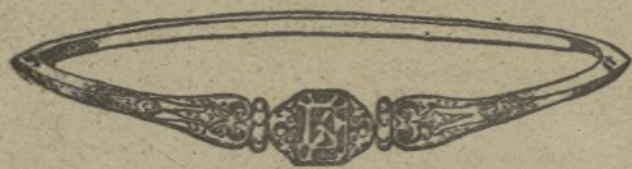

Joyas de buen gusto

::: y baratísimas :::

PELIGROS, 18

Manuel López
FABRICANTE DE MUEBLES

Serrano, 17 :-: Ayala, 60

Palacio u Hotel de Ventas



MUEBLES
DE
TODAS CLASES

ARTICULOS DE OCASION
Compramos muebles
y objetos pagando al-
tos precios

UNICA CASA

Atocha, 34. Entrada libre

¡¡Grandes rebajas!!

En trajes, gabardinas
y pantalones que hace

La Casa Novales

Vean el escaparate exposición en el pórtico
de Apolo y los de su establecimiento

Barquillo, 17, sastrería

BANCO CALAMARTE

SOCIEDAD ANONIMA

MADRID, Marqués de Cubas, 5

BARCELONA, Plaza de Cataluña, 17

Ofrece el máximo de facilidades para realizar por su intermedio toda clase de operaciones bancarias.—Gira sobre todas las plazas de España y del Extranjero cualquier suma, por modesta que sea.—Este Banco presta cuidadosa atención y actividad a las operaciones y atiende con igual interés todo negocio, pequeño o grande, que le sea confiado.

Intereses que abona en { A la vista..... 2 por 100
cuenta de pesetas... { A ocho días... 3 por 100

EN CAJA DE AHORROS: 4 1/2 por 100

En moneda extranjera, a la vista:

| | | | | | |
|---------------------------|------|---------|------------------------|---|---------|
| En libras esterlinas..... | 5 | por 100 | En francos suizos..... | 3 | por 100 |
| — dólares..... | 3,50 | por 100 | — liras..... | 3 | por 100 |
| — francos franceses..... | 3,75 | por 100 | — escudos..... | 3 | por 100 |
| — francos belgas..... | 3,25 | por 100 | — marcos..... | 2 | por 100 |

EN LAS DEMÁS MONEDAS, CONVENCIONAL

Las oficinas para el servicio de Caja de Ahorros están abiertas al público de diez de la mañana a dos de la tarde, y de cuatro y media a seis de la tarde.

La tramitación de la crisis



El señor conde de Bugallat a su salida de Palacio después de haber planteado la crisis. — D. Antonio Maura saliendo del regio Alcázar luego de recibir del Soberano el encargo de formar Gobierno

(Fots. Alfonso)

Ayuntamiento de Madrid



El juez instructor, el fiscal de la Audiencia, el teniente coronel de la Guardia civil, Sr. Pereda, y los inspectores del Gabinete dactiloscópico de la Dirección general examinando las huellas que las manos de los asesinos dejaron en la «motu»

(Pto. Alfonso)