

Suplemento  
= gráfico =

# EL IMPARCIAL

Se reparte gratuita-  
mente con el núme-  
ro ordinario

NÚM. 19.379

Martes 15 de marzo de 1921

AÑO LV



Pedro Mathen, uno de los asesinos del Sr. Dato, que ha sido detenido por la Policía.

(Fots Alfonso.)

Fachada de la casa núm. 164 de la calle de Alcaá, donde fué detenido Mathen.



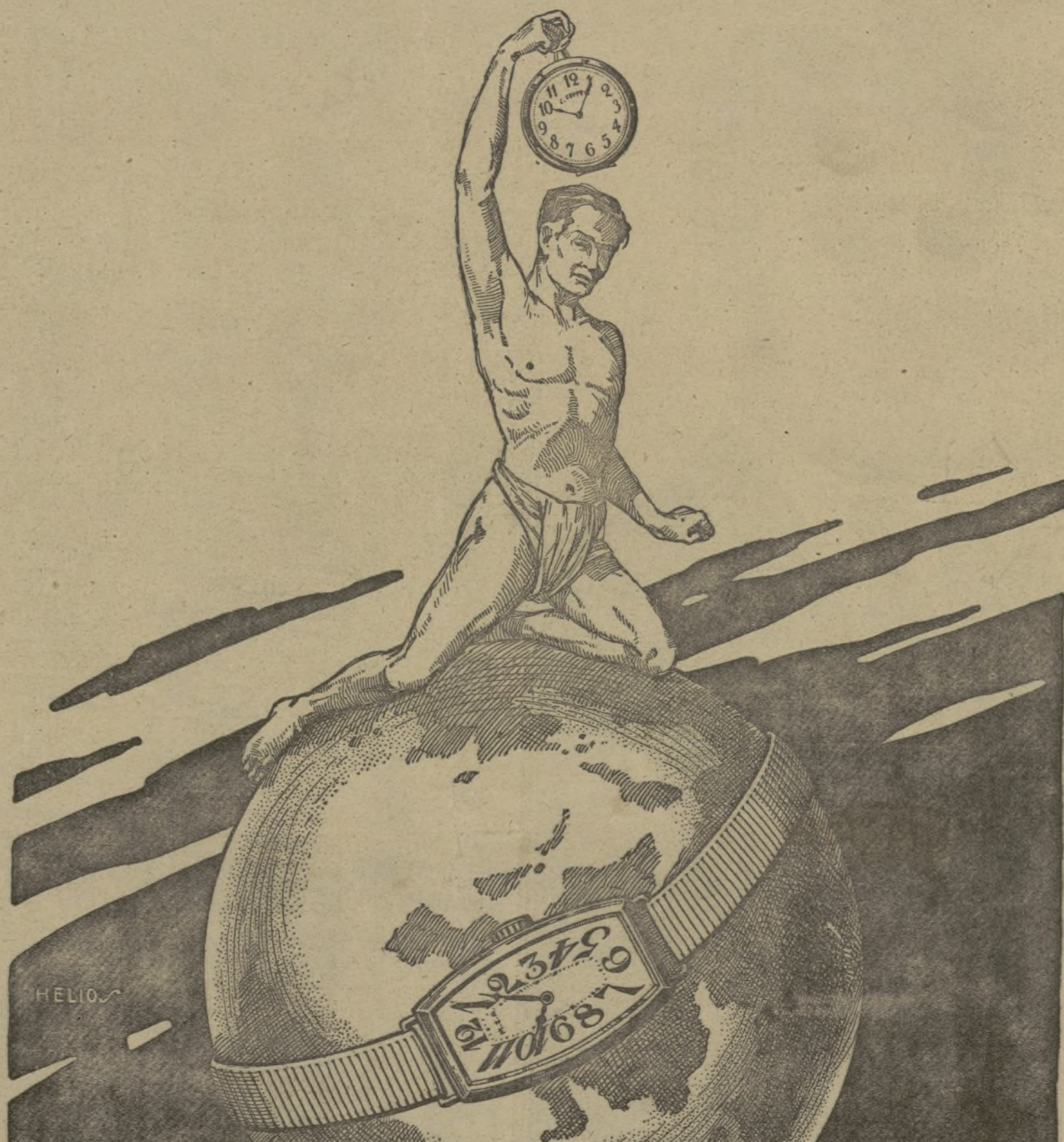

FABRICA DE RELOGES

CARLOS COPPEL

MADRID

FUENCARRAL, N.º 27



## Funerales por D. Eduardo Dato



*Su Majestad el Rey, a la salida de San Francisco el Grande, presenciando el desfile de tropas.*

(Fot. Alfonso.)

## De la corrida del domingo



*El toro acróbata, lidiado en sexto lugar, ejecutando uno de sus numerosos y limpios saltos.*

(Fot. Alfonso.)



# La ruta de los terroristas



Revuelta de La Liebre, donde sufrieron el accidente los terroristas. El núm. 1 de la línea blanca indica el malecón por donde se despeñaron; el núm. 2, lugar donde fueron despedidos de la "moto" y se agarraron a unos tomillos, y el núm. 3, sitio hasta donde rodó la motocicleta. (Foto Cepero.—Zaragoza.)

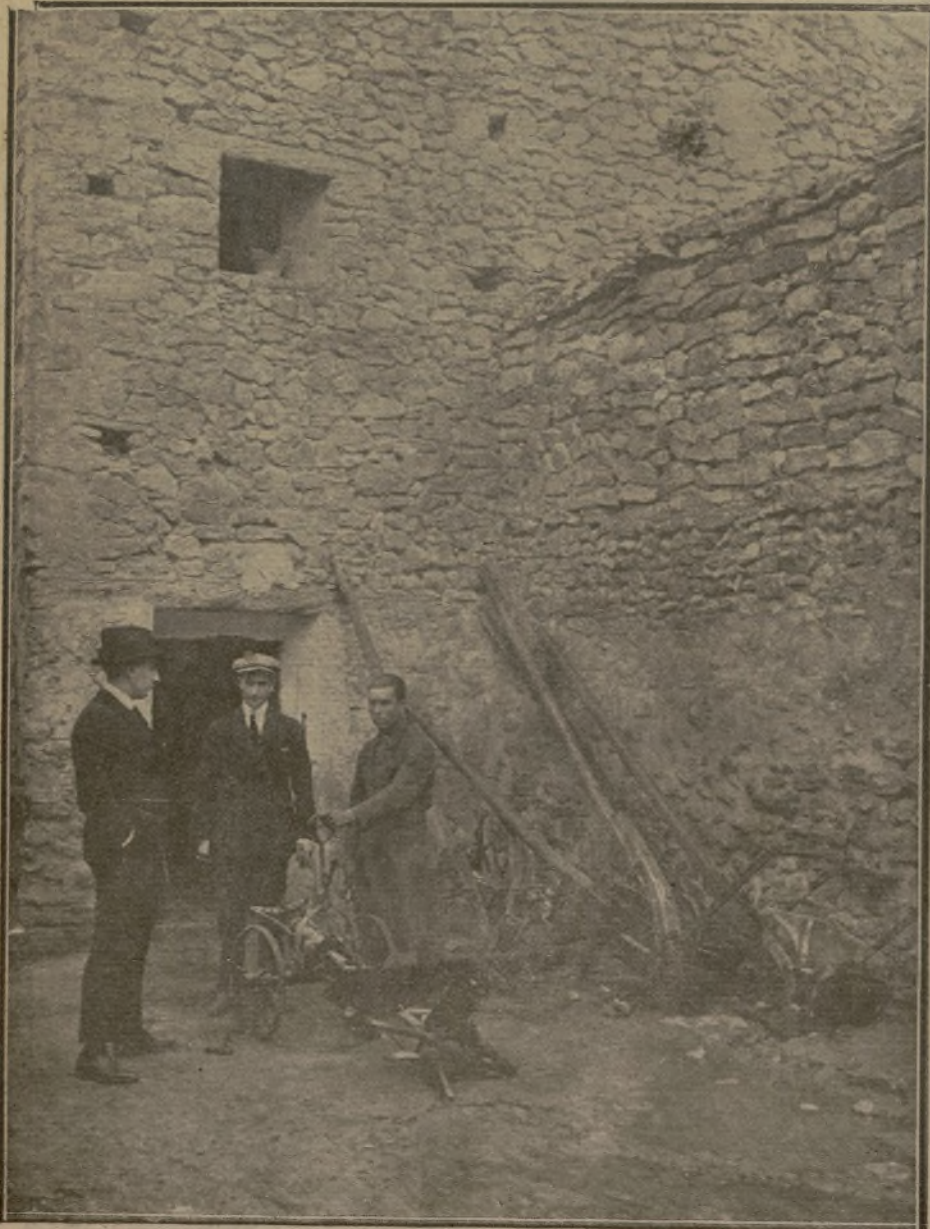

Nuestro compañero José Quiles y el periodista saragozano Sr. Marco Elorriaga, hablando con el herrero de La Muela, a la puerta del taller donde fué reparada la avería de la "moto" de los terroristas. (Foto Cepero.—Zaragoza.)



La posadera de La Muela, enseñando a nuestro compañero José Quiles la alcoba y la cama donde durmieron dos noches los terroristas. (Foto Cepero.—Zaragoza.)



Los niños Amadeo y José Padilla, que auxiliaron a los terroristas, indicando a nuestro redactor el sitio por donde se precipitaron al barranco los motoristas en la revuelta de La Liebre, carretera de Madrid. (Foto Cepero.—Zaragoza.)