

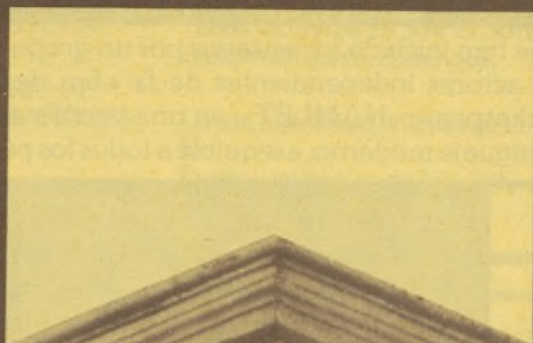

AYUNTAMIENTO DE MADRID  
PLENO 27-XII-84  
PROPUESTA 116  
OBRAS DE CONTRATACION DEL  
CENTRO CULTURAL  
«HUERTA DE LA SALUD»  
PRESUPUESTO DE CONTRATA:  
48.942.936 PTS.  
APROBADA POR UNANIMIDAD



HUERTA DE LA SALUD  
REEDIFICADA EN 1894.

CAVITA SUNT POSTRO FI USQW LACAT...  
VIRE HOMINE AZONANT UIRTE...  
ANOD

## GRUPO DE DANZA

Director coreógrafo: Sabino Salaberría. Jueves de 8 a 9 de la noche. Danzas regionales: sevillanas, fandangos, jotas castellanas, aragonesas, vascas, navarras, muñeiras, sardanas, etc. Están previstas actuaciones públicas en primavera y verano y algunos fines de semana. La inscripción cuesta 2.000 pesetas y cuota mensual de 300. Todo para financiar gastos de material.

## TALLER DE PINTURA

Directora: Magdalena Noveri. Miércoles y viernes de 5 a 7 de la tarde. Iniciación al Dibujo. Importancia del dibujo en la pintura. Técnicas de pintura. Iniciación a la cerámica. Pintura al óleo. Trabajos libres y colectivos. A lo largo del curso se realizarán concursos y exposiciones. Inscripción: 800 pesetas. Cuota mensual: 300. Cantidades destinadas a la compra de materiales.

## IDEAS Y COLOR

Director: Jesús Primo. Lunes, miércoles y jueves de 10.30 a 1 de la mañana, trabajos de esmalte y grasa con diferentes técnicas. Los mismos días por la tarde, de 4 a 7, trabajos de torno y barro. Inscripción: 2.000 pesetas y 500 de cuota mensual.

EL LUGAR DE ESTAS ACTIVIDADES ESTÁ SITUADO EN SANTA SUSANA, 55. COMISIÓN DE VECINOS DE SANTA MARIA.

## GRUPO DE TEATRO

Se han iniciado los ensayos por un grupo de jóvenes actores independientes de la obra de William Shakespeare «HAMLET», en una versión adaptada al lenguaje moderno, asequible a todos los públicos.

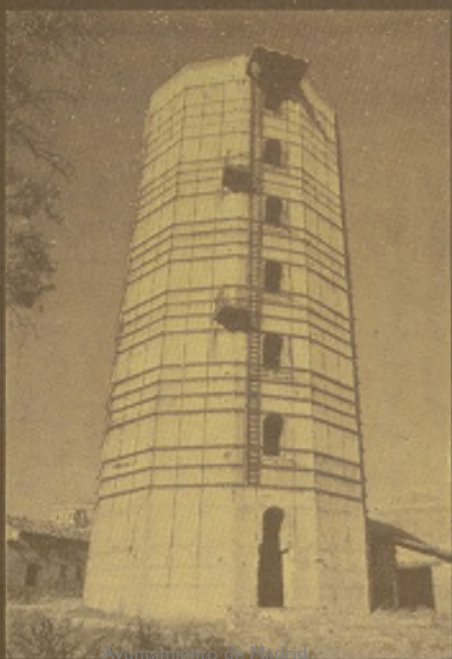

Ayuntamiento de Madrid



Casa de Cultura  
de Hortaleza  
Sta. Virginia 15  
Tel 7.64.20.11

## ACTIVIDADES A DESARROLLAR DURANTE EL 4º TRIMESTRE

### MOVIMIENTO:

|                             |                   |
|-----------------------------|-------------------|
| Expresión corporal niños.   | Yoga.             |
| Expresión corporal adultos. | Teatro Infantil.  |
| Yoga.                       | Gimnasia Rítmica. |
| Teatro infantil.            |                   |

### MANUALIDADES:

|  |  |
|--|--|
| Miga de pan.   | Miga de pan.   |
| Tercera dimensión.   | Tercera dimensión.   |
| Taller de construcción,<br>transformación y reparación de<br>juguetes. | Taller de construcción,<br>transformación y<br>reparación de juguetes. |
|  | Arcilla infantil.  |

### TEXTIL:

|                     |                     |
|---------------------|---------------------|
| Textil.             | Textil.             |
| Macramé.            | Macramé.            |
| Telar.              | Telar.              |
| Corte y confección. | Corte y confección. |

### IMAGEN:

|  |   |
|--|---|
| Curso iniciación a la imagen<br>«El cine». | Curso de iniciación a la<br>imagen «El cine». |
| Fotografía (revelado).                     | Fotografía.                                   |
| Comics.                                    |   |

### PLASTICA:

Pintura.  
Diseño.

Idioma (inglés).  
Aula de cine.  
Tertulia del Madrid  
Artístico.

**BIBLIOTECA:** Todos los días de 15,30 a 21,30h.  
excepto sábados y domingos.

**HORARIO DE INSCRIPCIONES:** Lunes, miércoles y viernes de 11 a 13  
h.  
Lunes y miércoles, de 18 a 20h.

Tras las vacaciones, un poco de humor y a pensar en el próximo verano con:

**DESPELOTE EN EL CAMPAMENTO**, de Dan Sonney.

18 de enero de 1985      20,00 tarde.

**LA FIESTA**, de Claude Pinoteau.

La crisis de la adolescencia, sus alegrías, sus primeras emociones... La primera Fiesta.

HAZTE SOCIO DEL CINE-CLUB. RELLENA ESTE BOLETIN Y ENTGALO EN LA CASA DE CULTURA.

Nombre y apellidos .....

Dirección .....

teléfono .....

Edad .....

(Rellenar sólo mayores de 14 años).

Ayuntamiento de Madrid



**CINE CLUB**  
**«AULA DE CINE DE HORTALEZA»**  
**CASA DE LA CULTURA**  
C/. Santa Virgilia, 15

**PROGRAMACION ESPECIAL**

25 de enero      20,00 horas.

**HOMENAJE A SAM PEKIMPAH**

La reciente muerte de este gran creador nos lleva a programar una de sus mejores películas.

DUSTIN HOFFMAN y SUSAN GEORGE  
en  
**PERROS DE PAJA**

**FILMOGRAFIA:**

Con la muerte de Pechinpah desaparece uno de los autores más importantes del cine de los sesenta, gran revolucionario del cine del oeste en esos años. Intentaremos próximamente proyectar su película más famosa: GRUPO SALVAJE.

1954. Riot in Cell Block; 1955.- Seven Angry Men; 1956.- La invasión de los ladrones de cuerpos; 1961.- The Deadly Companions; 1962.- Duelo en la alta sierra; 1965.- Mayor Dundee, The Glory Guys; 1968.- Villa Cabalga; 1969.- Grupo Salje; 1970.- La Balada de Cable Hogue; 1971.- PERROS DE PAJA; 1972.- Junior Bonner, La Huida; 1973.- Pat Garret y Billy the Kid; 1974.- Traedme la cabeza de A. García; 1975.- Aristócratas del crimen; 1977.- La cruz de Hierro; 1978.- Convoy China O., Liberty 37; 1981.- Los texanos; 1983.- Clave: Omega.

**AULA DE CINE INFANTIL**

**REPOSICION DE LAS PELICULAS DE PARCHIS.**

Debido al éxito obtenido, y cumpliendo con la voluntad de muchos chavales del barrio, volvemos a proyectar las siguientes películas:

12 de enero de 1985      11,00 horas.

**«LA SEGUNDA GUERRA DE LOS NIÑOS»**

19 de enero de 1985      11,00 horas.

**«PARCHIS CONTRA EL HOMBRE INVISIBLE»**

26 de enero de 1985      11,00 horas

**«LAS LOCURAS DE PARCHIS»**

11 de enero de 1985      20,00 tarde.



## **INFORMACION HUERTA DE LA SALUD**

(C/ Menor, 12. Posterior).

### **EXCURSION AL MONASTERIO DE PIEDRA**

Queremos recordaros el éxito de esta excursión y anunciaros que pensamos seguir estas actividades, aunque el invierno no es el momento más oportuno.

### **FUTBOL SALA**

Tenemos en el barrio seis equipos de fútbol sala de todas las edades que potencian nuestro trabajo, reúnen a más de 60 personas y cubren buena parte del tiempo de ocio de participantes y espectadores.

### **CAMBIO DE NOMBRE**

Se ha propuesto al Ayuntamiento, a petición de numerosos vecinos, el cambio de denominación de Virgen de la Salud por Huerta de la Salud, argumentando la vuelta a los orígenes y a la tradición de Hortaleza. Todos habréis observado en el monolito de entrada al Triángulo que fue reconstruido a finales del siglo pasado con el nombre de Huerta de la Salud.

### **TALLER DE MANUALIDADES**

Funciona de lunes a jueves para niños de 7 a 14 años. Para mayor información podéis pasar por el local de reunión. Esta actividad, junto a la deportiva, da lugar a que nuestro barrio vaya perdiendo su monotonía, inactividad y aburrimiento, sobre todo de los chavales, y adquiera un protagonismo y aprendizaje que hasta ahora no tenía.

### **ENTREVISTAS A LA CONCEJALA**

Por último, queremos informaros de que hemos mantenido tres entrevistas con D<sup>a</sup> Pilar García Peña, concejala del Distrito, en los meses de julio, octubre y diciembre sobre los problemas que aquejan a nuestro barrio. La concejala ha venido a nuestro local a informar de las reuniones mantenidas con ella y cuyos puntos tratados han sido los siguientes: 1) Revisión Convenio Virgen de la Salud-Triángulo. 2) Zona deportiva Virgen de la Salud. 3) Construcción de un parque en el terreno donde se han celebrado las fiestas. 4) Recepción municipal de la urbanización (agua, luz, etc...). 5) Club de ancianos. 6) Instalación de un semáforo entre Mar Negro y Mar Menor. Para mayor información de todos los temas tratados podéis pasar por el local los martes a partir de las 8,30 de la tarde.





## LA CALLE SANTA SUSANA, DIRECCION UNICA.

Esta es una propuesta que vecinos de Santa María hacen a la Asociación, para que se estudie por los técnicos correspondientes del Ayuntamiento. Seguiremos informando.

## LA CALLE MAR DE LAS ANTILLAS SERA CASI UNA PISTA.

Vamos a reanudar las gestiones para que se ejecute el proyecto de ampliación de esta calle, cuya estrechez tanto dificulta el tráfico de acceso a Santa María y la U.V.A.

## LOS SEMAFOROS ESTAN MAL REGULADOS.

Algunos vecinos nos han sugerido que hiciéramos gestiones oportunas para mejorar la regulación de los semáforos de acceso a nuestros barrios.

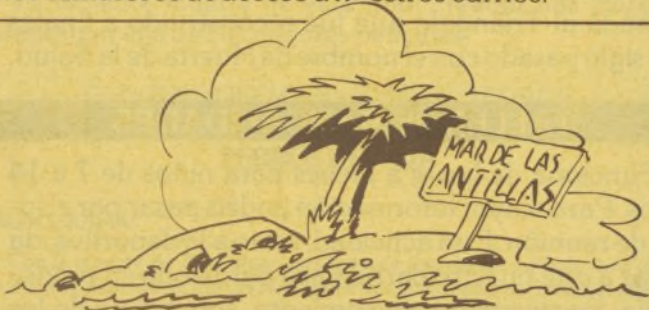

# G E S T I O N E S

## TRIANGULO O HUERTA DE LA SALUD

Ya está nombrada la comisión vecinal que participará en la redacción del proyecto que consistirá en:

**RECUPERAR LOS EDIFICIOS EXISTENTES**, para lo cual el Ayuntamiento ha aprobado un gasto de 48.000.000 de ptas.

**REDACTAR EL PROYECTO DE UN PARQUE**, para lo cual el Ayuntamiento ha previsto invertir 120.000.000 de ptas. en los años 1985 y 86.

Vecinos de tu barrio, pertenecientes a la Asociación, forman parte de esta Comisión.

## POLIDEPORTIVO DE HORTALEZA 2ª y 3ª FASE.

El Ayuntamiento ha previsto invertir para el año 1985 y 86 el importe de 204.000.000 de ptas. en este proyecto.

Igualmente vecinos de tu barrio pertenecientes a la Asociación, forman parte de la Comisión que va a redactar el proyecto del Polideportivo.