

LA Opinión

25.000
La Opinión
EJEMPLARES

MAYO - 97

Nº. 50

Tf: 474 24 60

Ej. gratuito

PEÑUELAS
ARGANZUELA

CUMPLIMOS

NÚMEROS

(Pag-4) El "scalextric" de la discordia

(Pag-7) De Papelera a Centro Comercial

Escuela de Música

LA CAJA DE MUSICA

La mejor actividad para niños y adultos sin moverse del barrio.

- Lenguaje Musical
- Armonía y Acompañamiento
- Piano
- Violín
- Violoncello
- Oboe
- Flauta Travesera
- Guitarra
- Canto
- Informática Musical

Profesores Titulados

Titulo reconocido en toda la C.E.E. Avalado por la Guildhall School of Music and Drama de Londres.

EXÁMENES EN LA PROPIA ESCUELA

GUILDHALL SCHOOL of Music & Drama

CENTRO ASOCIADO PARA LAS COMUNIDADES MADRID CASTILLA LA MANCHA CASTILLA LEÓN

Escuela de Música SOTO MESA

PEÑUELAS, 26. Puerta de calle • (Semiesquina Pasillo Verde) ☎ 517 71 36

PINTURAS G.P. MURILLO S.L.

Almacén de Pinturas, Venta al Público

• Pinturas Plásticas

• Esmaltes

• Lacas

• Herramientas

• Barnices

Elija su color entre más de 2.500 distintos

Presentando este anuncio. 10% de dto. VÁLIDO HASTA EL 30 DE JUNIO

Ronda de Atocha, 20

Tf: 527 17 00. Fax: 326 65 91

¿REALMENTE ES TAN CARO DECORAR SU CASA CON MUEBLES DE CALIDAD...? (Ver contraportada)

La Opinión**DIRECTORA:**Geni
González
Alonso**SUBDIRECTOR:**

Pedro Mateos

REDACTOR JEFE:

Lluís Fernández

Adjunta: Fini S. Pizarro**COORDINADORA:**

Mapy Antolínez

REDACTORES:Ana Herranz
Héctor Asensio
Manuel Díaz Holgado
Evodio Santos
María Cano Ezcurra
David Page Polo
Rodrigo de Pablo Ortiz
Alberto González**MAQUETACIÓN:**

J. Thomas Gallego

COLABORADORES:Ruben P. Abella
Bárbara Molina
M^a Carmen Martínez
Choni Soto
Laura Rodríguez
M^a Carmen Caballero
María José Palma**FOTOGRAFÍA:**Carlos Reboul (☎500.09.97)
Daniel Durán (FOTO-SUR)
Guillermo Navarro (☎474.31.64)**DIBUJO:**Germán Moro
Juan Miguel Gómez**PUBLICIDAD:**José F. García Moreno
Fernando Puerta**FILMACIÓN:**

AUTOPUBLISH • CUATRICOMÍA

ESCANER PORTADA:

REPROFOTO

IMPRESIÓN:

LETTERGRAF, S.L.

Depósito Legal: M 36062 - 1992

Esta revista se hace sin fines lucrativos. Todos los que en ella participamos no obtenemos ningún beneficio económico.

Esta revista no se identifica necesariamente con las opiniones que libremente expresan los vecinos.

Agradecemos públicamente la colaboración prestada por los vecinos y comerciantes del barrio que hacen posible esta publicación y su tirada de 25.000 ejemplares.

Editada por el Centro Vecinal Humanista de Peñuelas-Arganzuela
c/ Labrador, 18. ☎ 474.24.60

Editorial

50 números publicados

La revista está de celebración: el ejemplar que tiene en sus manos hace el número 50 desde que en Octubre de 1.992, el Centro Vecinal Humanista puso en marcha esta publicación consiguiendo editar un primer número "cero" de prueba.

En ese momento nos pusimos como objetivo el de dotar a Arganzuela de un medio de comunicación muy participativo, en el que cualquier vecino pudiera expresar sus opiniones y quejas; que contara con amplia difusión y tirada; y además conseguir todo esto a base de trabajo voluntario, es decir, sin ningún interés económico.

Participación

En cuanto a la participación podemos estar muy satisfechos por el balance de estos 50 primeros números en los que se pueden contabilizar a más de doscientos vecinos que han visto publicado al menos un artículo, así como a los más de 250 que han expresado sus opiniones en la sección "Los vecinos opinan", y también a los aproximadamente 1.000 que han publicado algún anuncio dentro de la sección de "Anuncios breves gratuitos". Estos datos hablan por sí solos y muestran la importante diferencia de enfoque de "La Opinión" con respecto a otras publicaciones: nosotros no somos una empresa del sector de la comunicación, ni nuestra motivación y finalidad es económica.

Trabajo voluntario

La revista está hecha por vecinos, por tanto no por profesionales (salvo alguna excepción). Esto significa que hemos ido aprendiendo sobre la marcha. Hemos demostrado (y hay que seguir demostrándolo mes a mes) que se puede levantar un medio de comunicación de cierta importancia como éste sin contar con finan-

ciación, subvenciones, ni préstamos, y que sigue quedando mucha gente voluntaria capaz de organizarse y dedicar su esfuerzo personal desinteresado movidos por principios e ideas.

Labor vecinal

La revista ha demostrado ser un buen primer paso en la resolución de problemas y conflictos del barrio. En muchos de estos problemas, a la vez que la publicación se hacía eco de ellos, el Centro Vecinal se puso a disposición de los vecinos afectados para intentar resolverlos: a lo largo de estos 50 números se han recogido firmas por la terminación del Pasillo Verde, se han elaborado pancartas para pedir una salida a la calle San Anastasio, y se han organizado manifestaciones para exigir la terminación del P.A.R. de Peñuelas, por citar algunos ejemplos.

El Humanismo como motor

Por tanto esta publicación, al igual que el Centro Vecinal, está impulsada por unos principios que constituyen el motor y la inspiración de los que la elaboramos. Esos principios se pueden sintetizar en ideas como: "el vecindario como valor y preocupación central", "todos los vecinos son iguales", "respeto por las diferentes creencias, cultura o raza", "lucha contra la discriminación y la violencia",..., ideas que constituyen los principios del Nuevo Humanismo y que han representado y representan la motivación de los que hacemos "La Opinión".

TALLER DE JUEGOS

Gratuito. Para niños de 5 a 14 años.

Horario de 5 a 6. Juegos, deportes, cuentacuentos, dibujo, etc.

Monitora: M^a Luisa Cabrero

Se pretende que el niño despierte su lado lúdico y se relacione con otros niños.

INSCRIBIRSE EN: Centro Vecinal Humanista. c/ Labrador, 18.

CORTINAS Y DECORACIÓN

MARY-PILI

MIGUEL SERVET, 5
Tf: 468 06 61**GESTORIA ESPARTOSA**

- CONTABILIDADES, NÓMINAS Y S. SOCIALES
- IMPUESTOS: RENTA, I.V.A., MÓDULOS,...
- TRÁFICO, LICENCIAS, SEGUROS, REGISTROS
- CONTRATOS DE ARRENDAMIENTO

PRESUPUESTOS SIN COMPROMISO

c/ FERNANDO POO, 7 - ENPLTA. ☎ 473.19.96

IGUAZU LIBRERIA PAPELERIA

Alonso del Barco 3. Tf / fax: 539 07 60

Fascículos. Sellos de caucho
Encuadernación. Plastificados
SERVICIO DE FAX**TOLDOS EMBAJADORES****¡¡ GRAN PROMOCIÓN !!**

FABRICACIÓN PROPIA E INSTALACIÓN DE TOLDOS:

MANUALES • ELÉCTRICOS • AUTOMÁTICOS

LONAS • CAPOTAS • MARQUESINAS, ETC.

CERRAJERÍA DE HIERRO: REJAS • JARDINERAS, ETC.

¡¡ GRATIS !!UN TELÉFONO MÓVIL DIGITAL (*)
CON CARGADOR Y BATERÍA POR LA COMPRA
DE ALGUNOS DE NUESTROS PRODUCTOS

(*) OFERTA VÁLIDA, DANDO DE ALTA LA LÍNEA EN Airtel, HASTA FINALIZAR EXISTENCIAS

c/ Cáceres, 38 - Local • 28045 MADRID • Tel: 473 33 69 • Fax: 473 22 04

HIPER DE LA CONSTRUCCIÓN
PAVIMENTOS Y REVESTIMIENTOS CERÁMICOS

Almacén y Oficinas:

c/ San Anastasio, 4 (esq. P^o Sta M^a Cabeza, 92)

Teléfono: 474 17 00 - Fax: 474 16 89



Manuel Díaz
Holgado

El 22% de los tratados por el CAD se rehabilita totalmente

Esperanzadora labor de ayuda y prevención

El Centro de Atención a las Drogodependencias (CAD) del distrito de Arganzuela, situado en el Pº de la Chopera, 10, atiende la demanda directa de tratamiento de información por parte de cualquier persona vinculada al problema de la droga, tanto los propios toxicómanos como las personas relacionadas con ellos.

A su director, José Mª García Molina, le disgusta que al CAD se le denomine "erróneamente" centro de atención al drogodependiente, porque abarca las drogodependencias "en un sentido amplio" junto a cualquier demanda "preventiva e informativa", sin partir necesariamente de una adicción. A aquellos que demandan tratamiento en el CAD se les proporciona una intervención grupal de acogida donde, según afirma su director, "nos ubicamos, es decir, explicamos al demandante dónde ha venido a parar". Previamente, el usuario plantea el problema en una sesión individual. A partir de entonces se procede o no al tratamiento, pues hay cosas que realmente sólo requieren "una orientación". Tras la apertura de un historial clínico, el paciente inicia una serie de entrevistas periódicas con el trabajador social, el psicólogo y el médico. También se le realizan análisis de todo tipo comprobados por el médico de cabecera. El tratamiento individualizado incluye, "si es necesario", una parte de ayuda con sustancias sus-

titutorias, como la metadona, pero "siempre como un apoyo más al resto de intervenciones y terapias".

RESULTADOS OPTIMISTAS

El fracaso o el éxito de los programas de rehabilitación se valora mediante el cumplimiento, por un lado, de lo que el CAD llama **Objetivos Totalmente Cumplidos** y, por otro, de lo que denomina **Objetivos Intermedios**. Los primeros consisten en que el paciente deje de consumir la droga, sin desviar su consumo a otras sustancias. En el aspecto social, se consideran objetivos cumplidos la integración laboral del paciente en la sociedad y la reestructuración de su situación familiar. Los objetivos intermedios se fijan previamente en función del punto de partida donde se sitúa cada paciente.

El director del CAD de Arganzuela se muestra "optimista" con el hecho de que un 22% de los usuarios alcance los objetivos totalmente cumplidos. "Estamos consiguiendo un número de altas terapéuticas en la media donde se obtienen los resultados más óptimos". También destaca el 40% de reingresos, es decir, de usuarios que vuelven al centro sin éxito. "Esto es importante para los que no lo consiguen la primera vez".

Para José Mª García Molina, una formación coherente sobre las drogas debe conducir a una "conciencia cívica" libre de estereotipos en padres e hijos.

Requiere la interacción con grupos pequeños "porque hace que la gente recapacite. Las campañas masivas impactan pero se van". Para él, las drogas están siendo "tan maltratadas como otros muchos temas" en los programas de TV.

Muchos drogodependientes se preguntan si llegarán a recuperar su actitud ante la vida anterior al con-



José Mª García Molina, director del CAD de Arganzuela.

tacto con las drogas. El trabajo introspectivo de la rehabilitación desentraña la relación psicológica del paciente con las drogas para ayudarle a retomar esa actividad perdida. El director del CAD cree que esto "es posible", pero "con limitaciones". Con ello se refiere a que el rehabilitado debe valerse de "nuevos estímulos" para "renunciar" a sus estados anteriores de drogadicción y construirse así "nuevas etapas" en su propia vida.

ADOLESCENTES: GRUPO DE RIESGO

Desde hace dos años, los dirigentes del CAD desarrollan programas especiales para menores. A través de la "cada vez mayor" demanda por parte de familiares, profesores y de los propios adolescentes, el centro de Arganzuela percibe una iniciación dentro de los jóvenes "en el consumo y abuso" de alcohol, drogas sintéticas, LSD y cannabis, que, sin llegar a la adicción, "tienden a un consumo abusivo". Hay que desconfiar de calificativos como "drogadictos de fin de semana" aparecidos en los medios; "calificándolos así, se da la impresión de un mal menor, pero es un problema tan descontrolado como el del que se droga todos los días, pues el consumo es cíclico". Las drogas, "en un momento tan vulnerable como la adolescencia", se convierten en un patrón erróneo para afrontar los problemas habituales de esa etapa.



CLÍNICA de PODOLOGÍA

CLÍNICA DEL PIE

- AFECCIONES Y ENFERMEDADES DEL PIE
- RAYOS X
- PLANTILLAS ANATÓMICAS CORRECTORAS
- CIRUGÍA DEL PIE

Tf: 517 32 21

c/ Embajadores 148 - Bajo - Portal 2, nº 24
EDIFICIO "JAIME I" (Frente a c/ Batalla del Salado)

PREVIA PETICIÓN
DE HORA

REVISIÓN AIRE
ACONDICIONADO



UNA FANTÁSTICA OFERTA PARA QUE EL CALOR NO AFECTE SU COMODIDAD

- CONTROL ACEITE DEL COMPRESOR
- CONTROL DE LA CORREA
- CARGA DEL CIRCUITO DE GAS
- VERIFICACIÓN DE FUGAS
- CONTROL DE ENFRIAMIENTO

GAS ANTIGUO R-12: 9.500 pts
GAS MODERNO 134A: 8.500 pts

ANGEL SANZ, S.A.
Pº Esperanza 37-39 Tf: 473.65.48. Fax: 473.05.11

RENAULT

INTERIORES

ARQUITECTURA INTERIOR

REFORMAS

- PISOS, LOCALES COMERCIALES
- MUEBLES A MEDIDA
- TAPICERÍA, CORTINAS
- SILLERÍA CLÁSICA
- SOFÁS A MEDIDA
- ALBAÑILERÍA, PINTURA
- FONTANERÍA
- ALUMINIO, PUERTAS
- PARQUET, BARNIZADOS

c/ Jaime el Conquistador, 21
Tf: 517 13 53 28045 MADRID

FINANCIACIÓN



Héctor
Asensio

Según parece, la demolición de este paso ya fue aprobada cuando Tierno Galván era alcalde.

EL "SCALEXTRIC" DE LA DISCORDIA

El pasado 8 de Abril se celebró en la Junta Municipal de la Casa del Reloj el pleno ordinario correspondiente al mes citado. Acudieron unos 40 vecinos, sin contar a los representantes de las fuerzas políticas.

En esta asamblea se habló de muchos temas, como la prostitución que se practica en la zona de Méndez Álvaro, la construcción de un complejo deportivo en la calle Imperial o los problemas que tienen los cerca de 100 árboles que han sido plantados a lo largo del Pasillo Verde. Al parecer, estos árboles no crecen, ya que no son regados lo suficiente.

Sin embargo, el asunto más importante del que se habló en la reunión fue la petición por parte de Izquierda Unida de la demolición del paso elevado situado en la calle de Santa María de la Cabeza. Este paso elevado es la principal vía de acceso que tienen los vehículos procedentes de la calle



Más de un centenar de vecinos se manifestaron el pasado 24 de Abril por la demolición del escalextric y la regulación de los semáforos

Atocha y Paseo de la Castellana para acceder a la M-30.

Según algunos vecinos, la eliminación de este paso elevado ya fue aprobada en los tiempos en que Enrique Tierno Galván era alcalde de Madrid. Según estos vecinos, durante la gestión de Tierno se aprobó la eliminación de los pasos elevados de las calles de Atocha, Cuatro Caminos y Santa María de la Cabeza.

Las protestas de los vecinos van dirigidas principalmente hacia el aspecto estético: aseguran que el barrio queda "partido" en dos con este tramo; y de seguridad: en la rampa del "Scalextric" que da a la M-30 hay un peligroso "paso de cebra" que es cruzado sin ningún cuidado por los viandantes, ya que el semáforo que regula el paso hace que los peatones tengan que esperar bastante, perdiendo los autobuses que paran en la otra acera o no pudiendo recoger a sus hijos a tiempo en los colegios cercanos.

El equipo de gobierno de Arganzuela dice que está estudiando el tema.

Los vecinos también dicen que al trasladarse la estación de autobuses de Palos de la Frontera, desaparecerá el 60% de la circulación de la zona, siendo esta otra razón para eliminar el paso.

Paralelamente, se propone la construcción de un túnel o de una serie de glorietas que regulen el tráfico que pasa por el "Scalextric". A pesar de que el colectivo vecinal asegura que técnicamente es posible hacerlo, la Junta Municipal no las tiene todas consigo. De momento, el concejal del distrito, Clemente Torres, ha asegurado que el tema esta siendo estudiado.

ALVITE
INSTALACIONES S.L.
Ofreciendo Estética y Seguridad

GARANTÍA TOTAL

AVISOS Y MANTENIMIENTOS

- ANTENAS DE TELEVISIÓN
- ANTENAS SATELITE
- PORTEROS AUTOMÁTICOS
- INSTALACIONES ELÉCTRICAS

c/ Peñuelas, 38. Tf: 517 59 94 - 517 60 21

TAPICERIAS COLCHONERIAS ZAFRA

Especialidad en cortes de piezas para tapizar en goma de poliuretano y látex

VENTA DE:
LONAS • SKAIS • CORTINAS • VISILLOS

Ronda de Toledo, 16 (Galería)
Pº Acacias, 20 (semiesq. Ribera Curtidores)
Tlfs: 467 74 36 - 530 42 88

PASTELERIA - BOMBONERIA

Rovier

c/ Ercilla, 11 Tf: 517 06 53

CENTRO DE CIRUGÍA ESTÉTICA

- Cirujanos Plásticos con avalada experiencia.
- Lipoescultura.
- Liposucción.
- Eliminación celulitis de cartucheras, michelines, muslos, espalda, etc.
- Aumento y disminución de busto.
- Corrección de nariz, oreja y labios.

Consulta y presupuestos gratuitos

Anestesia local
A coste reducido
Financiación

c/ Gasómetro 6, 2º-B. Tlfs: 929 18 41 11 / 365 95 55

"La Opinión" cumple 50 números ¡GRACIAS!



Ana Belén
Herranz

"La Opinión" nació en el barrio de Arganzuela en octubre de 1992. En estos 4 años y medio ha vivido entre nosotros como un vecino más, preocupado por las dificultades y orgulloso de sus conquistas.

"El Pasillo Verde entre Santa María de la Cabeza y el Paseo de la Esperanza será, en principio, peatonal." Así apuntaba la portada del ejemplar nº 0 de "La Opinión", allá por octubre de 1992. Este tema destacó por encima de todos en los primeros números de la revista, debido a los importantes cambios que conllevaba para nuestra vecindad el acontecimiento, con proyectos que hoy seguimos abordando.

Han publicado artículos más de 200 vecinos, otros 250 han salido en "Los vecinos Opinan" y alrededor de 1.000 han puesto algún "Anuncio Breve"

En aquellos meses iniciales ya contaba con secciones tan populares ahora como "Los Vecinos Opinan", "Belleza y Salud" o los "Anuncios Breves Gratuitos". Una de las más entrañables fue "Historia del Barrio", con la que aprendimos el origen y las anécdotas de nuestros monumentos y calles, que se

alternaba siempre con noticias de la actualidad del barrio, como la apertura del centro de la 3ª edad, el polideportivo y la biblioteca, o nuestras queridas fiestas de la Melonera. También había un hueco para la diversión con pasatiempos, noticias de cine y concursos.

En el último año hemos completado la revista con nuevas secciones, gracias a vosotros, dedicadas a la juventud, los mayores, los deportes, la literatura y el teatro, el humor, el medio ambiente y el arte, sin olvidarnos de cualquier otro tipo de cosas.

Sin duda, la sección más representativa de la revista, la que es más nuestra, de todos, es "Los Vecinos Opinan", con encuestas realizadas a la gente en la calle: los deseos de Año Nuevo, la situación del comercio, el aparcamiento, la vivienda, las elecciones, la educación, el trabajo... ¡Han sido tantos temas los que nos preocupan...!

En "Belleza y Salud" nos han contado trucos para la piel, el maquillaje y la depilación, entre otras cosas; y con "Manualidades y Bellas Artes" hemos aprendido a pintar camisetas, a hacer un Belén o unos peces de coral.

Los deportes han tenido un espacio importante desde el principio, al acercarnos tanto a los equipos o deportistas del barrio, como a vuestros ídolos del deporte de élite.

La labor de servicio desempeñada desde aquí ha tenido su máximo exponente en temas conflictivos como el P.A.R. y en la formación del Aula de Alfabetización hace ya más de un año.

Sin los comerciantes del barrio no habríamos alcanzado la tirada de 25.000 ejemplares, la mayor de España en publicaciones de este tipo.

Por último, no podemos olvidarnos de todos esos comerciantes y empresarios que se anuncian en la revista y sin los cuales ésta no podría llegar a elaborarse; sin ellos no habríamos alcanzado hace 3 años una tirada de 25.000 ejemplares, la mayor de España en una publicación de este tipo.

En este tiempo, "La Opinión" ha cambiado mucho: secciones, publicidad, impresión, tirada... Pero el objetivo de su publicación ha sido y será siempre el de estar al servicio de los vecinos. "La Opinión" no recibe ningún tipo de subvención por lo que no tiene que rendir cuentas a ningún interés político o económico, y por eso apuesta por la libertad de expresión, y por la participación de los vecinos. Para todos y entre todos se hace La Opinión de Peñuelas-Arganzuela.



Pº Delicias, 3
c/ Elisa, 13
c/ Amparo Usera, 39

☎ 528 06 59
☎ 476 95 43
☎ 476 91 17

ARRABAL
peluqueros
UNISEX

Lista de precios (desde):

SEÑORAS	CABALLEROS
- Cortar: 975	- Cortes: 975
- Peinar: 700	- Lavar y cortar: 1200
- Tinte: 975	
- Permanente: 1975	
	NIÑOS:
	- Cortar hasta 4 años: 500
	hasta 11 años: 700

ESPECIAL COMUNIONES:
Cortes: 750
Lavar y peinar: 700
Padres: 15% de dto.

HORARIO:
Lunes a Sábado
de 10 a 20 h.

ESPECIAL BODAS:
15% dto.
novios y padres

KARACOL SPORT
UNA MONTAÑA DE BICICLETAS

c/ Tortosa, 8. 28045 Madrid. Tlf: 539 96 33

- BOUTIQUE CICLISTA
- TALLER
- FINANCIACIÓN
- OFERTAS CONTÍNUAS

¿Quieres Conocerme Mejor?
¿Aprender a Valorarte?
La Astrología Te Ayudará

**Cartas Astrales
Tarot**

Trato Personalizado
Seriedad y Discreción

Mila. ☎ 796 41 09
☎ 929 06 32 51

Cervecería - Restaurante



OVIEDO

Desde el 28 de Abril estamos
en nuestras nuevas instalaciones
con la calidad y
el servicio de siempre



Pº Yeserías, 45

28005 MADRID

Tel: 474 73 80

Raquel
Sánchez

¿Y TÚ?

!!!Riiiiiiiiing!!!

!!!Riiiiiiiiing!!!

¡Oh no!, ya son las 8:00 de la mañana, te has vuelto a dormir. ¡Corre! Pega un salto de la cama, una ducha, vístete, un café frío de un sólo trago, ¡mierda!, ¿dónde están las llaves?, un beso mamá hoy tampoco vengo a comer, hasta luego, un portazo, el ascensor, ¿por qué tarda tanto?, el metro no llega, el autobús está lleno, no puedo sentarme, ¡deje de pisarme!, corre hasta la clase, llegas tarde y ya no puedes entrar. La cafetería está llena, media hora para el sandwich, una hora, dos horas, tres horas, más clases. El programa de radio no puede esperar, hay que comer rápido... comeré después, y de nuevo corriendo hay que volver a casa, ¿estudiar?, leer. El teléfono suena y es para tu hermana, no para de hablar y quieres llamar y siempre se corta y todo esta mal. !!!Aaaahhh!!!
¡PARAR!

En medio de este lío te pierdes, ¿dónde estás tú, a quién bus-

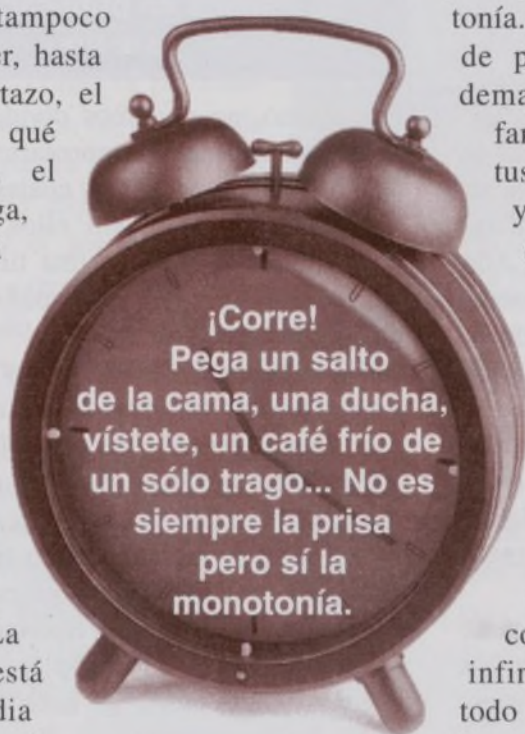

cas, quién eres?. Es un automatismo, todos los días lo mismo y quieres encontrarte, sentir algo fuerte, ser diferente a la vida, ilusionarte. Pero, no sabes qué es lo que en realidad te falta, sólo que no te llena la vida. No es siempre

la prisa pero sí la monotonía. No hay tiempo de pensar o quizá demasiado. Y tu familia te quiere y tus amigos te apoyan y el cielo es azul y tu alfombra roja, pero no sabes dónde mirar y entonces te olvidas y te dejas llevar. A tu alrededor ocurren mil cosas e inventas infinitas fórmulas, todo está bien pero tú mal, y un día te

ríes y aguantas el llanto y poco a poco te estás ahogando, pues, ¡llora y grita!, que el mundo te escuche y que TÚ te oigas, pues **SÓLO TÚ** puedes despertar el alma, poner una sonrisa en medio de su cara y conseguir llegar a la felicidad buscada. Cada uno es uno y todos somos diferentes, y tu ser feliz no es igual que el mío. Mira en tu interior cuál es esa estrella que te guía hacia la orilla de la paz interna.

CONSEJOS PARA UNA CORRECTA PLANTACIÓN

Rubén P.
Abella

Una buena plantación asegurará a nuestras plantas un correcto desarrollo.

Es importante realizar un diseño previo, para ello nos ayudará un buen libro de plantas; gracias a un croquis observaremos el **espacio disponible** para las diferentes plantas según su desarrollo futuro, así como el tipo de **orientación más favorable** (sol, sombra, etc.).

Prepararemos el terreno antes de adquirir la planta, si ésta se compra "a raíz desnuda" (ej: arbustos, frutales y frondosas de hoja caduca) **debemos plantar en invierno**; si, por el contrario, viene en **contenedor**, la podremos trasplantar cualquier época del año, salvo cuando esté en floración. Si el terreno o la tierra no es de buena calidad, dudosa procedencia o carece de materia orgánica, **debemos abonarlo** y, si es necesario, añadirle arena para que drene mejor. Desde el mantillo hasta los numerosos abonos químicos del mercado nos pueden servir, utilizando la dosis adecuada para no quemar la planta por exceso. Para el cultivo en macetas o jardineras **existen substratos (tierra) de alta calidad** (fertilizados y desinfectados).

La planta debemos adquirirla en viveros. Ha de presentar un buen aspecto de color, hojas y tallos, sin cortes o heridas en la corteza; si la sacamos de su contenedor, observaremos si acaba de ser trasplantada o lleva el tiempo suficiente para que sus raíces se hayan desarrollado hasta el fondo del contenedor; las raíces finas y blanquecinas tienen la función de absorber los

nutrientes, cuanto mayor número de ellas, mejor; evitemos raíces mordidas por insectos, deformaciones, o que estén secas.



Elija un día nublado, y si no es posible, plante al atardecer o al amanecer. **Riegue abundantemente y coloque un tutor** de madera que mantenga la verticalidad de la planta. Las plantas se adaptan con el tiempo a la climatología del lugar, así como a la cantidad de agua que recibe habitualmente. Si dispone de fungicidas, será bueno aplicar un tratamiento. Generalmente, todas las plantas sufren en ocasiones el proceso de trasplante y adaptación, reflejándolo con pérdidas de hojas y muerte de algunos tallos, que solucionaremos con una ligera poda.

Para cualquier consulta sobre plantas y jardinería dirijan sus cartas o llamadas a la revista, dejando teléfono de contacto.

Carlos Reboul

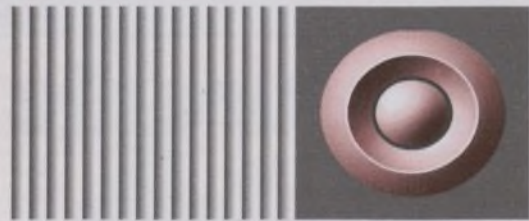

- FOTOGRAFÍA PUBLICITARIA
- CATÁLOGOS
- MODA

DESCUENTOS ESPECIALES
A LOS COMERCIANTES
DE ARGANZUELA

500 09 97
929 08 17 54

GALERÍA COMERCIAL c/ CARVAJALES, 6

CHARCUTERÍA J. ALONSO



Especialidad
en Géneros
Ibéricos

PUESTO
3

ROPA DE SEÑORA

ESPECIALIDAD EN TALLAS GRANDES



ALBA

Tf: 517 48 65
Entrada por la calle



Pedro Mateos

EL PAPELEO DE LA PAPELERA

Nos hacemos eco una vez más de la opinión de los vecinos de Arganzuela, de los "pro" y de los "contra" que nos plantean en lo referente al destino de los terrenos de la Papelera Peninsular.

Hace varios años que se viene discutiendo sobre la tan traída y llevada Papelera; que si se van a construir viviendas de protección oficial; que si un polideportivo, etc., y hoy nos dicen que en su lugar se va a construir un hipermercado. Mientras que la papelera se traslada a Fuenlabrada, el Ayuntamiento y la CAM están ultimando los trámites para la recalificación de los 30.000 m² de terreno industrial, cuya plusvalía se remonta a los 16.000 millones de pts. La oposición ha denunciado la concesión de licencias para un hiper, a falta de un estudio completo que permita la reconversión integral del pequeño comercio, planteando un debate con todos los órganos sociales antes de otorgar la viabilidad comercial de esta zona, como se supone que debería ocurrir cuando se está dentro de un sistema democrático y no buscando la especulación arbitraria que parece ser lo que predomina.

Ventajas e inconvenientes.

¿Qué ventajas nos ofrecería un hipermercado? Algunos vecinos opinan que un supermercado estaría bien, naturalmente piensan en los horarios flexibles que, sin duda, permiten comprar a diferentes horas con más facilidad; otros dicen que los precios también son más bajos que en otros comercios; en general se afirma que así habrá más competitividad y los precios bajarán sin que haya que alterar la calidad de los productos. Todo el mundo mira por la economía, en definitiva por su bolsillo.

¿Qué problemas nos puede representar? Hay quien

dice que ya hay bastantes hipermercados y supermercados, además de las muchas tiendas del barrio; lo mismo opinan los comerciantes, que se ven perjudicados puesto que ya llevan tiempo observando el descenso de sus ventas y con este hiper se van a ver obligados a cerrar en muchos casos. Ellos dicen que no es comparable la atención que se presta a un parroquiano en el pequeño comercio, con la de un monstruo comercial de esas características, donde no

consecuencia de esto, en la zona más baja de Madrid que ya es crítica, nos llevará a alcanzar los más altos índices contaminantes hasta ahora desconocidos.

"La oposición ha denunciado la concesión de licencias para un hiper..."

Nosotros apostamos por un polideportivo y un centro cultural. El barrio crece y crece en las proximidades del Pasillo Verde y la Glorieta de Pirámides, se está poblando a una marcha vertiginosa, la necesidad de espacios libres y deportivos es cada vez más acuciante. En vez de estresarnos con aumento del tráfico, que genera humo y ruidos, lo que necesitamos es un sitio donde relajarnos; en lugar de pelearnos unos contra otros en el barrio, al encontrarnos con más facilidades para hacer deporte dejaremos allí toda la carga de adrenalina que hay que liberar de cuando en cuando. En lugar de perder el tiempo en las calles podemos encontrar un lugar donde adquirir cultura, aunque esto puede que no interese a algunos.



se percibe relación alguna. El trato con el cliente en su tienda habitual es directo, de persona a persona. El producto perecedero es casi siempre más fresco, servido diariamente de Mercamadrid, donde el comerciante acude cada madrugada para adquirirlo.

Esto crea una gran polémica entre unos y otros, pero desde un punto de vista más objetivo hay otros muchos problemas que agravan la situación, como puede ser un incremento del tráfico en la zona, debido a la cantidad de vehículos que acudirían desde otros barrios. La contaminación que sobrevendrá a



GABINETE DE PSICOLOGÍA CLÍNICA Y LOGOPEDIA

NIÑOS • ADOLESCENTES • ADULTOS

- Transtornos del lenguaje
- Retrasos madurativos
- Terapia psicológica
- Terapia de pareja

CONSULTA PREVIA PETICIÓN DE HORA

c/ Cáceres, 37 - 1º D. Tf: 473 10 20

GABINETE DE MASAJE

VITAL CORPORAL
QUIROMASAJE
DEPORTIVO

- Relajación
- Cervicales
- Lumbalgias
- Artrosis
- Tirones
- Tendinitis
- Esguinces
- Contracturas
- Dolor muscular

CITA PREVIA Tf: 909 29 21 49

c/ Laurel 11, 5º-I



NUEVO ESTILO

PELUQUERÍAS UNISEX

Solución a tus problemas capilares y de piel
(caspa, caída del cabello)

- ★ Especialista bioestético microscopía (análisis gratuitos y sin compromiso) La última tecnología al servicio de la belleza
- ★ Tratamientos Faciales y Corporales.
- ★ Peinados Novias y Primera Comunión



Pº Esperanza, 23. ☎ 473 13 81 / c/ Rey, 16 (Aranjuez) ☎ 892 24 53

CAFETERÍA ★ YASMIN



PUB
(A PARTIR DE LAS 20 H.)



Especialidad en Lacón y Pulpo a la Gallega

c/ Carvajales, 9

Tf: 474 66 64



Su salud dental
en nuestras manos

Dra. Susana Barreda Fernández
(Col. 3199)

ODONTOLOGÍA INTEGRAL

Pº Acacias, 17 Tf: 517 67 66

Los VECINOS OPINAN



**Lluís
Fernández**

Ante la inminente construcción de un gran centro comercial en los terrenos ocupados hasta ahora por la Papelera Peninsular, hemos preguntado a los vecinos. A todos les preocupa la mejora de las condiciones de compra en nuestro barrio, tanto si están a favor o en contra. También proponen alternativas.



**Guillermo
Navarro**

¿Qué opina usted sobre el establecimiento de un gran centro comercial en el lugar de la Papelera Peninsular?

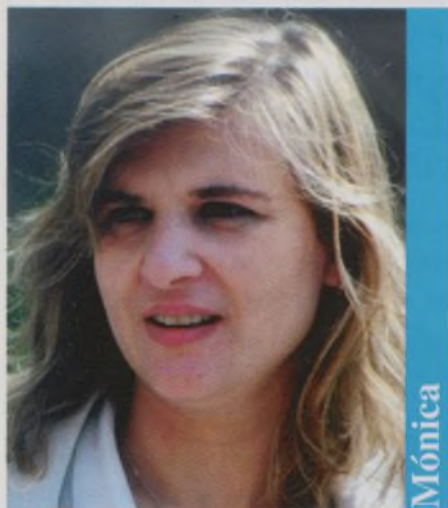

Mónica

No lo veo necesario, aunque a mí me gustan mucho los centros comerciales. Fastidia a los pequeños comerciantes, pero es un servicio más en el barrio.

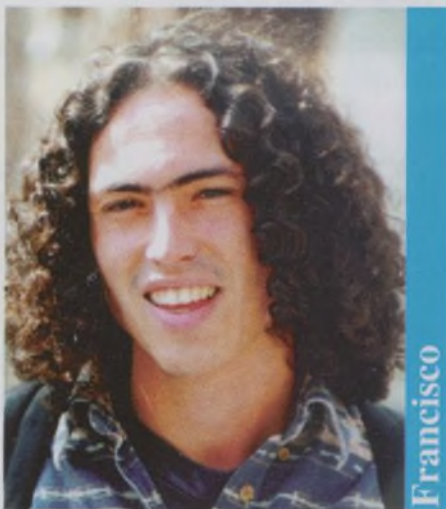

Francisco

Lo veo bien. No lo creo necesario, pero tampoco para que sea conflictivo.



Anselmo

Un centro comercial estaría bien, a ver si bajan los precios. Habiendo competencia, la calidad tiene que bajar también.



Juana

Si ponen más centros comerciales, el barrio se va a la ruina totalmente. Hay demasiados, podrían poner un centro de enseñanza o también uno cultural.



María José

Me parece bien, pero también pueden hacer otras cosas, como más zonas deportivas, que este barrio está muy necesitado. Puede traer conflictos, ya que un hipermercado hundiría a los pequeños comercios de toda la vida.



Ángel

Podría estar bien, hace falta por la cantidad de viviendas que han construido y la cantidad de gente que lo necesita. Por el aumento de población, todos tendrían clientes.



Jesús

Muy bien, sobre todo un tipo "La Vaguada"; un hiper, mejor. No bajaría para nada la calidad; habría mejor competencia y servicio.



Susana

Está mal, porque como la relación entre cliente y vendedor no hay nada; cada mañana el comerciante experto elige los productos de calidad para sus parroquianos. La competencia de precios significa peor calidad para el consumidor.

Todas las fotos publicadas en esta sección quedan disponibles durante un tiempo en el Centro Vecinal por si se desean recoger totalmente gratis. También queda a disposición de los interesados el fichero digitalizado de la fotografía. FOTOS: Guillermo Navarro (☎ 474.31.64)

LIBRERÍA-PAPELERÍA Agueda

10% de dto.
durante la
Feria del
Libro
(del 30 de
Mayo al 15
de Junio)

**Abrimos
Domingos y
Festivos de
9 h. a 14 h.**



c/ Peñuelas, 26.

Tf. y Fax: 473 07 26

Regalos
Libros de texto
Prensa y revistas
Materiales de oficina
Imprenta
Fotocopias
Encuadernación

Gm
GESTIMAR S.L.

Nueva construcción en Benidorm

- Dos dormitorios, baño y aseo
- Piscina y parking

13.900.000

Pisos de
segunda mano
en esta zona

INFORMACIÓN:
Plaza Luca de Tena, 13 - 1º B
Tlf: 527.98.88

**PRÓXIMA
CONSTRUCCIÓN**

Lluís
Fernández

MURALES, EXPRESIÓN DEL ARTE LIBRE

Cuando contemplamos los llamados "graffitis" que pueblan los rincones de todas las ciudades del mundo, no vemos en ellos más que una manifestación callejera de protesta, gamberrada o simples mensajes firmados. Sin embargo, gran parte de los desconocidos firmantes de murales urbanos se mueven por motivos artísticos, por la exposición en libertad de sus creaciones o imágenes personales con afán de decorar paredes tristes.

Existe una gran diferencia entre el pintor de murales y el denominado "escritor"; el primero busca en su obra una forma creativa, atrevida y colorista de plasmar su mensaje con esprais sobre un muro abandonado; el segundo, tan sólo se dedica a dejar su nombre de una manera más o menos ingeniosa sobre cualquier superficie, sin mayor ánimo que el de permane-

EL COLOR SE SUPERPONE AL DISEÑO EN EL LEMA "LEGALICE".



FOTO: Bárbara Molina

cer para la efímera posteridad.

Paredes con color e imaginación

Dentro de la cultura alternativa, paralela a otras vertientes como la música o la poesía: lejos de los museos, cerca de las personas que cada día pasean por su barrio, el mural es una manifestación

libre, gratuita, creativa y personal de arte pictórico urbano, con el fin de decorar, de plasmar una idea o imagen sin ánimo de ofender ni publicitar, sino lo contrario, para agradar y llegar directamente al espectador. Producto de la afirmación individualista de nuestro tiempo, el mural surge en todas partes y ha conocido un gran auge en las ciudades del mundo. ¿Cuánto puede costar una pintura procedente del Muro de Berlín?

Rincones postindustriales de nuestro barrio, antes grises, ahora, por la mano de un altruista pintor, lucen color, dibujo, expresión... de un modo de vivir y de pensar, sin cadenas, a nuestro alcance, para pasar de largo ante ellos o para detenernos y disfrutarlos. Nos agrada o no, están ahí, es cultura del siglo XX.

RESTAURANTE CHINO INTERNACIONAL

Alta calidad en cocina y en servicio al cliente.

Telf: 527 52 19
527 59 27

c/ Bustamante, 5. (Frente a estación de Renfe de Delicias y Metro Delicias)

CENTRO DE ESTETICA FEMENINO Y MASCULINO

VICTORIA IBAÑEZ

c/ PEÑUELAS, 33 • Tf: 473.74.85 • HORARIO (Previa petición de hora):
Lunes a Viernes: 10'00 - 19'00 sin interrupción. Miércoles: 10'00 - 21'00. Sábados: 10'00 - 13'00

NOVEDAD	OFERTAS	NOVEDAD
CURSOS DE AUTOMAQUILLAJE <ul style="list-style-type: none"> Grupos reducidos 5 horas aprox. Material incluido 	(Hasta el 31 de Mayo) - PERMANENTE Y TINTE DE PESTAÑAS: 2.700 pts - Por el bono de 10 sesiones de Rayos UVA, gratis un Peeling Corporal	UÑAS DE VITRO-CAL <ul style="list-style-type: none"> Última novedad Más económica Menos agresiva
TRATAMIENTOS FACIALES <ul style="list-style-type: none"> Acné Arrugas Proteínas Hidratación Contorno ojos Flacidez, etc... 	TRATAMIENTOS CORPORALES <ul style="list-style-type: none"> Obesidad Celulitis Flacidez Circulación 	DEPILACIONES <ul style="list-style-type: none"> Caliente Fría Templada Progresiva
PEELING CORPORAL	TRATAMIENTO DE LA ARTROSIS	MASAJES <ul style="list-style-type: none"> Dolores Antiestrés Adelgazamiento
VENTA DE PRODUCTOS PROFESIONALES FINANCIAMOS SU TRATAMIENTO	10 SESIONES RAYOS U.V.A. (BRONCEADO RÁPIDO): 7.500 PTS INFÓRMATE	MANICURA Y PEDICURA MAQUILLAJE

Bellas Artes

GALERÍA DE ARTE PEDRO FRAILE

- Pintura al óleo directamente del autor
- Taller de Marcos

Pº Sta. Mª Cabeza, 56. Tf: 525 06 56

HERBOLARIO PROSALUD

CENTRO DE SALUD NATURAL

ALIMENTOS DE REGIMEN Y PLANTAS MEDICINALES PARA TODO TIPO DE ENFERMEDADES

CONSULTA NATURISTA - IRIDILOGIA - KINESIOLOGIA
ACUPUNTURA - MASAJE TERAPEUTICO

Atendidas por: Mari Carmen Tovar y Rafael Vázquez Tapia
(Cita por teléfono o en nuestro centro)

Ahora también con nuevo método **TecniLINE**
sistema control de peso

Centro Comercial Pasillo Verde
c/ Vallejo Nájera, 56. (Local-2) Tf: 517.04.36



ESTALLA UN GRITO SOLIDARIO

La Lonja acogió en Abril la exposición más sonada y altruista de los últimos tiempos

Rodrigo De Pablo Ortiz

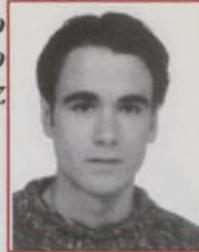

La raqueta de pádel de Aznar, las gafas de Antonio Banderas en "Two Much" o la Camiseta de Ronaldo en los expositores; sobre un improvisado tablado, Antonio Canales derrochando arte y "duende" entre guitarras y tacones; y estrépito de flashes immortalizando las sonrisas del arteo congregado. El escenario ha sido la Lonja de exposiciones de la Casa del Reloj; la excusa, la inauguración de la muestra "Cosas importantes para causas imprescindibles"; y el motivo, hacer plausible un proyecto de "AYUDA EN ACCIÓN": propiciar y apoyar la diversificación productiva, fomentar la educación y ampliar la cobertura sanitaria en la región salvadoreña de Cacaopera.

Goteo de Famosos.

Para ello, nada mejor que aglutinar en torno a una exposición y posterior subasta, objetos per-

sonales de más de ochenta caras conocidas del mundo de la cultura, el espectáculo, la música, la gastronomía, la moda, la política, los medios de comunicación, y hasta de la realeza.

En la inauguración, hicieron acto de presencia SAR Doña Pilar de Borbón, que acudió rodeada de un séquito inusual de fotógrafos y plumillas ávidos de bodas reales; Cristina del Valle (Amistades Peligrosas), que vibró con la actuación de Antonio Canales, y Ramoncín,

colaborador habitual de esta y otras ONGs, que enfatizó la relevancia de este tipo de iniciativas. "Hay que pringarse más, no sólo de boquilla, y pensar que nacer en Madrid es una lotería", nos comentó.

Durante este tiempo, han sido cientos los visitantes que han acudido, de entre ellos, el mismísimo Aznar, que sorprendió a los estudiantes que en ese momento se encontraban en la Lonja y que estimó en 100.000 pts. lo que su raqueta podía reportar a las arcas de la ONG en la subasta.

Ronaldo y Aznar.

Un murmullo general recorre la sala cuando le llega el turno al maletín de trabajo que utilizó Felipe González durante su presidencia, ¿contendrá los documentos del Cesid?, pregunta alguien malintencionadamente. La respuesta sólo la tiene Francisco Caro, un profesor de instituto que pago 52.000 por él. Francisco Larroy, constructor catalán, desembolsó 95.000 pts. por la raqueta de pádel



de Aznar, desquitándose así del revés que había sufrido minutos antes al ver como alguien le arrebató el bloc de notas de Pujol. Y si el presidente ganaba al líder de la oposición, Ronaldo hacía lo propio con Raúl. La camiseta del delantero brasileño (30.000 pts.) casi dobló en la puja a la del madridista.

UN ÉXITO DE LA ORGANIZACIÓN

Clotilde Cuellar, una de las coordinadoras del acto, nos explicaba el motivo de elegir la Casa del Reloj como sede de esta gran fiesta de la solidaridad. "Nos decantamos por su excelente ubicación, y por todas las facilidades que la Junta Municipal nos ha ofrecido", nos comentó abrumada pero satisfecha por la acogida del evento. Los miembros de "Ayuda en Acción" se mostraban satisfechos por los beneficios obtenidos, unos tres millones, que les serán suficientes para continuar con el proyecto. Lo más importante es que, parafraseando el manifiesto que Luis Antonio de Villena ha escrito para la ocasión, "ha estallado un grito que le dice a nuestro corazón que es hora de ser hutu en el Zaire, maya en Chiapas, menino de rua en Brasil, marica en Irán, ateo en Argelia y sidoso en esa inmensa África, que tanto se nos parece a todos. Un grito que brota de pura humanidad herida, en un mundo en el que parece que las solidaridades estatales se estuvieran muriendo".

I Festival de Teatro para Niños de la CAM-TEATRALIA 97, en la Sala CUARTA PARED

CALENDARIO HASTA EL 11 DE MAYO:

- **No me da la rana.** "Los payasos Piojo, Hula, Serpentina y Miquel, se ven envueltos en hilarantes situaciones y arriesgadas aventuras..."
Días 3 y 4 de Mayo a las 12,30h
- **Por el mar de las Antillas.** "En su afán de seguir el vuelo de los pájaros, Fermina y Fermín emprenden un apasionante viaje hacia el sur..."
Días 10 y 11 de Mayo a las 12,30h. En campaña escolar 9 de Mayo a las 10,30h.

SÓLO EN CAMPAÑA ESCOLAR:

- **Excálibur y el dragón.** "El mundo artúrico es tan seductor y tan rico en maravillas y fantasías..."
Días 6 y 7 de Mayo, a las 10,30h.

TEATRE DE L'HOMME DIBUIXAT SÚBETE AL CARRO DE CARLES PONS



• FONTANERIA •
• CALEFACCION •
• GAS •

Instalador autorizado de gas nº. 1.660
I.G.G. SERVICIOS
Tf: 474 77 23

LIMPIEZAS MANTENIMIENTO Y CONTRATACIÓN DE LIMPIEZA EN GENERAL

- ✓ LOCALES, OFICINAS, HOTELES, COMUNIDADES, ETC
- ✓ LIMPIEZA DE TERMINACIÓN DE OBRAS
- ✓ CRISTALIZADO DE SUELOS, LAVADO DE MOQUETAS

PRESUPUESTOS SIN COMPROMISO
OFERTA A COMUNIDADES Y LOCALES
☎ 517 69 34 / 929 20 04 14. c/ Arquitectur 12, 2º-D

HUEFER REPARACIÓN AUTOMÓVILES GASOLINA Y DIESEL

- DIAGNOSIS MOTOR
- EMISIONES (CO, CO₂, O₂, HC)
- REVISIONES PRE-ITV
- CARGA DE AIRE ACONDICIONADO
- SERVICIO RÁPIDO: FRENO, ESCAPES, AMORTIGUADORES
- EMBRAGUES
- CAMBIOS DE ACEITE

F: 517.38.56 C/ ERCILLA 17 FAX: 686.44.28



Evodio Santos

HABLAMOS DE DEVOLUCIÓN

¡Eso, eso!, que restituyan los bienes robados aquellas personas que por medios no lícitos o inmorales hayan aumentado exageradamente y sin piedad sus propias arcas.

Esta es la conclusión a la que hemos llegado cuatro amigos ochentones que nos reunimos muy a menudo y hablamos, hablamos... Y no es una frase copiada la de "restitución" de ningún periódico ni oída en la radio, ¡no!, es fruto de nuestro comentario sobre **personajes políticos corruptos**, que los hay, o de traficantes de droga, dinero, cuadros artísticos, órganos humanos, niños, etc., que también los hay; así como de empresarios desaprensivos y juguetones, tales como **De la Rosa, Prado de Carvajal**, y decenas o cientos más, y en particular de **Mario Conde** por estar últimamente en candelero.

¿Quién es el guapo que le quita, al "gominas" este, las fábricas que con su desfalco montó en el extranjero?

Comentábamos, que el tal Conde lo estaría pasando mal porque la justicia le obligaría a devolver el dinero contante y sonante que tan hábilmente escamoteó a los clientes de "su Banesto", clientes que podrían ser ricos, menos ricos o simplemente paisanos humildes que estuvieran casi con lo puesto, pero "¡quíá!", ¿vamos a ver quién es el guapo que le quita, al "gominas" este, las fábricas que con su desfalco montó en el extranjero, o más allá, y las cuentas dinerarias que tiene quién sabe dónde o en qué paraísos fiscales? ¿Y el Mesón de la Colina?, ¿quién le quita a ese pillín la finca de setecientas hectá-



reas, situada en el paraje de la Salceda en la provincia de Toledo? ¿Y quién le va a hacer soltar la finca de 3.000 hectáreas, "Los Carriños" que ha preparado a su antojo en el sevillano pueblo de Castilblanco de los Arroyos? Nadie se la va a quitar porque su pecunio robado lo tiene atado y bien atado.

Bien que nos engañó.

Lo que más nos fastidia a los contertulios viejos es la ayuda que ha tenido para llevar a cabo sus **fechorías** por parte de ciertos políticos. Hubo tiempos, (no queremos creer que fueran solamente rumores), en que alguien importante quiso darle paso a la presidencia de un partido, su partido sería claro, porque era el hombre de moda. Hubo tiempos también en que **el propio Estado le creía una perso-**

na ideal y le hacían "Dr. Honoris Causa" de todo lo habido y por haber. Tanto prometía el Sr. Conde, que llegó a ser recibido por el Papa, diciendo luego de él con cariño que era el empresario de empresarios de quien esta rama debía tomar ejemplo. ¡Cómo nos la pegó a todos el gallego de Tuy!, ¡eh!

En lo que estamos de acuerdo los amiguetes es que la condena escueta que le leyó el juez Mariño le hizo bajar la cerviz. Que la pague o no ya dependerá de otros "hombres justos", porque él, además de sus **estratagemas**, va a utilizar las **influencias** de aquellos amigos de guateque a quien pudo comprometer en sus buenos tiempos. Y es que entonces hubo muchas personas y estamentos que, cegados por la brillantez de su cabeza, creyeron a pies juntillas en sus planes.

Lo que ponemos en duda es su honorabilidad, al menos cara al pueblo, que siempre lo ha visto como un ser deshumanizado, orgulloso y frívolo. Nosotros dijimos: ¡Bravo por el equipo de jueces y fiscales que descubrió que Argentina Trust era una bufonada!

CAMPAMENTOS DE VERANO 1997, ESCUELAS DE SOLIDARIDAD

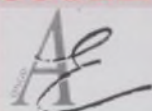

AMISTAD EUROPEA
Organización No Gubernamental para el Desarrollo

Una vez más Amistad Europea, ONGD, (Organización no gubernamental para el desarrollo), organiza campamentos de verano y esta vez a la Sierra de Urbión con un montón de actividades y talleres como Cine, Radio, Medio Ambiente, Reciclaje, Malabares, Marionetas, Teatro, etc., además de deportes alternativos y marcha con vivac de 2 días.

- 1ª quincena del 2 al 15 de Julio.
- 2ª quincena del 15 al 29 de Julio.
- Nº plazas por turno: 125 niños/as.
- Edades: De 5 a 13 años.
- Precio: 30.000 pts.
- Incluye: Alojamiento en tiendas de campaña. Pensión completa. Transporte. Material de actividades. Seguro de Responsabilidad Civil.

Información: Amistad Europea.
c/ Carvajales, 21. Tf. 517.26.14

TATA

AMPLIOS TALLERES Y EXPOSICIÓN EN EL CENTRO DE MADRID (JUNTO A LA PLAZA DE LEGAZPI)

Venta y reparación de automóviles

GOYVI

CONCESIONARIO OFICIAL

30.000
pts/mes
SIN ENTRADA

Antes 2.169.720
AHORA
1.990.000

ESPECIAL FIESTAS DE SAN ISIDRO
Un obsequio en metálico para disfrutarlo

MOTOR DIESEL 2.0
EQUIPAMIENTO DE SERIE:

- Aire Acondicionado
- Dirección Asistida
- Cierre Centralizado
- Elevalunas Eléctrico
- Volante Regulable en Altura
- Luneta Térmica Trasera
- Cristales Tintados

COCHES NUEVOS A PRECIO DE OCASIÓN

TRES AÑOS DE GARANTÍA O 110.000 Km

Exposición: c/ Ferrocarril, 39. Tlf / fax: 468 72 92
Taller: Pº Molino, 7 y 9. Tlf / fax: 468 64 32

TATA
Telco

ASÓCIE y gratuitamente: 1º) Recibirás la revista mensualmente, 2º) Tendrás prioridad en el asesoramiento jurídico, 3º) Recibirás información de actividades.

FICHA DE ASOCIADO		Nº
CENTRO VECINAL HUMANISTA DE PEÑUELAS-ARGANZUELA		
NOMBRE	TELÉFONO	
PRIMER APELLIDO	FECHA NACIMIENTO	
SEGUNDO APELLIDO	PROFESIÓN	
DIRECCIÓN	DNI	
CÓDIGO POSTAL	FIRMA	
CIUDAD		

Enviar a: Centro Vecinal Humanista. c/ Labrador, 18. 28005 Madrid

FISCONFIN

DESPACHO JURIDICO, LABORAL Y FISCAL

- Contabilidades e Impuestos: Inspecciones.
- Laboral: Contratos, nóminas y seguros sociales.
- Asesoramiento Civil y Mercantil.

ADMINISTRACIÓN DE FINCAS

Colegiado nº 6910

c/ Arganda, 36 28005-MADRID
Tlf: 474.59.79 - 908.22.20.46

step

estiramientos

gim-jazz

aerobic

yoga

DELICIAS

Gimnasio Femenino

Pº de las Delicias, 95 - 1º A. Tf: 530 55 39

¡Nueva gestión!
¡Nuevos productos!

Shangri-La

Centro de
Herbodietética,
Nutrición y
Cosmética Natural

Te invitamos a tomar una infusión de plantas naturales y a conocer nuestro nuevo establecimiento

c/ Rafael de Riego, 23. Tf: 530.99.52



Laura Rodríguez Moya

Profesora de Estética y Naturista

El pecho está constituido por tejido glandular, tejido conjuntivo y el tejido adiposo, el cual aporta el volumen dependiendo de la cantidad.

La epidermis unida al músculo pectoral y junto con el tórax, actúan como un sujetador.

Lógicamente con el paso de los años y los distintos cambios que las mujeres experimentamos como:

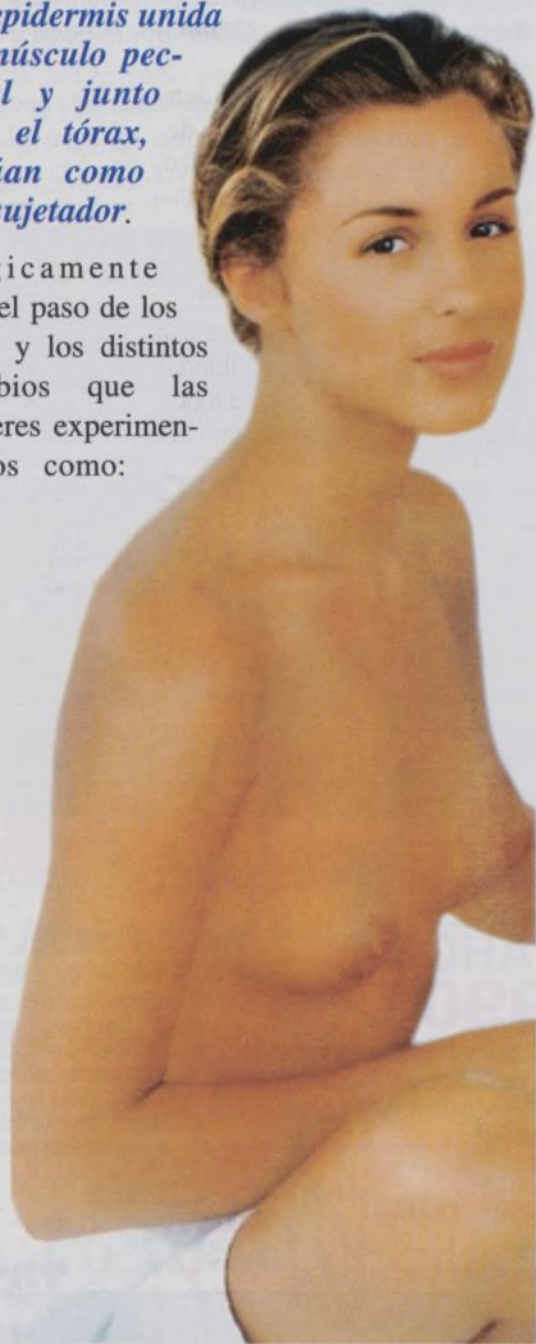

EL BUSTO Y SUS CUIDADOS

cambios hormonales que provocan hinchazón, aumento de volumen o una lactancia, con los que el seno va perdiendo elasticidad y firmeza.

Afortunadamente hoy en día existen métodos eficaces para recuperarlo desde una forma total, por ejemplo con cirugía estética, hasta un tratamiento estético combinado a base de masajes, productos reafirmantes y una aparatología adecuada, de manera que conseguiremos tonificar y mejorar el aspecto general en gran medida. Seguro que si tienes este problema, tu esteticista de confianza no solamente podrá realizarte un buen tratamiento estético, sino que también podrá recomendarte un médico cirujano especialista en este tema si estás desorientada.

MIENTRAS TANTO PUEDES SEGUIR UNOS CONSEJOS CASEROS BENEFICIOSOS PARA TODAS:

- 1º- Todos los días al ducharos, aplicar chorros primero de agua caliente y a continuación con agua fría en círculos desde el esternón hacia la axila.
- 2º- Después aplicar todos los días una crema reafirmante masajeando la zona de la misma manera que los chorros de agua.
- 3º- Una vez a la semana podéis aplicaros una mascarilla de arcilla mezclada con una infusión o gotas de extracto de cola de caballo
- 4º- Hacer gimnasia trabajando los músculos pectorales y el músculo cutáneo del cuello.

No dudéis en pedir información y consejo.

TRABAJO DE ESTAÑO: "ESPEJO"

Paula Díez



Materiales:

- Espejo
- Estaño
- Buriles
- Difuminos
- Cera virgen y resina
- Aguarrás
- Esmalte negro Titanlux
- Pincel de cerda dura y trapo
- Pegamento
- Limpiametales



FOTO: Foto-Sur

Realización:

Sacamos el patrón del espejo y reportamos el dibujo por el derecho del estaño. Comenzamos a repujar el estaño, ello consiste en dar volumen al estaño por el revés sobre un periódico o gamuza y con un difumino; después, por el derecho del estaño y sobre una superficie plana y dura se perfila el contorno del dibujo.

Una vez dado el volumen deseado, por el revés se rellena de cera y resina (calentándola a fuego). Utilizando algodón y aguarrás, retiramos el sobrante.

Damos pegamento para adherirlo al espejo. Envejecemos el estaño, aplicando con el pincel esmalte negro y retirándolo con un trapo para obtener la tonalidad deseada. Con el limpiametales, ayudados de un trapo, le sacamos brillo. Por último, se recorta con una cuchilla para que se vea el espejo.

El próximo cursillo de REPUJADO EN ESTAÑO será impartido el sábado 24 de mayo, de 16 a 20 horas.

(Manualidades Gomar. ☎ 474 19 66)

¡Reserve su plaza!

IMR
Marta Rey

Centro de Estética y Salud

Laura Rodríguez
Profesora de Estética y Naturópata
c/ Arganda 14, Local-5
(Detrás de la Biblioteca)
Tf: 473 66 17

- TRATAMIENTOS PERSONALIZADOS
- TÉCNICAS NATURISTAS
- CORPORALES Y DIETOTERAPIA
- APARATOLOGÍA AVANZADA
- ARTROSIS - DOLORS - CONTRACTURAS
- RAYOS U.V.A. Rápido bronceado
- TATUAJES SEMIPERMANENTES
- UÑAS DE FIBRA DE VIDRIO

PRESUPUESTOS SIN COMPROMISO
FINANCIAMOS TUS TRATAMIENTOS EN CÓMODOS PLAZOS. ¡ILLÁMANOS!

OFERTA ABRIL - MAYO:

TINTE +
MOLDEADOR DE PESTAÑAS:

3.200 pts

Comprando el maquillaje personalizado
(2.800 pts), el Centro te regala:

ESTUDIO DISCROMÍAS + UN PEQUEÑO ESTUDIO DE
AUTOMAQUILLAJE MIENTRAS TE MAQUILLAMOS

TRATAMIENTOS FACIALES

Acné • Limpieza cutis
Flacidez • Cuperosis
Acido Glicólico • Arrugas
Proteínas congeladas
Maquillajes

Maquillaje permanente
Micropigmentación

DEPILACIÓN

Eléctrica • Caliente • Fría
Progresiva por Iontoforesis

Por una enseñanza pública de calidad



María José
Palma

El Ministerio de Educación y Cultura (MEC) presidido por la Sra. Aguirre no sólo se ha caracterizado por una "sordera descomunal" para solucionar los problemas acuciantes y reales de la educación pública en España, sino que nos sorprende cada día más por el poco interés que demuestra por ella. Entre el rosario de medidas que van en detrimento de la enseñanza pública tenemos: el incremento del número de alumnos por aula, la supresión de profesores, bien para la realización de actividades de apoyo en el caso de que el alumnado tenga dificultades en alguna materia o varias, bien para la ampliación de la oferta educativa a través de los desdobles en algunas asignaturas, la disminución de recursos, la falta de planificación en la construcción de nuevos centros escolares, el recorte de los efectivos en los servicios de apoyo. Todas estas medidas adoptadas de distintas formas por los res-

ponsables del ME, desvelan la orientación de la política educativa del Partido Popular en colaboración con las patronales de la enseñanza privada. El Real Decreto de Admisión de Alumnos del mes de marzo pasado ha abierto la vía de la selección de alumnos que lleva a la aparición de centros de primera y de segunda categoría dentro de la enseñanza pública, y nos demuestra en la práctica las intenciones del MEC de dejar "atado y bien atado" un sistema educativo selectivo para el momento del traspaso de las competencias educativas a las comunidades Autónomas que aún no las han recibido, como es el caso de Madrid. Por éstas y otras razones exigimos que se paren las agresiones del MEC a la enseñanza pública, ya que éstas atacan contra la calidad de la educación, que es un derecho legítimo de todos y todas, además de crear un futuro incierto para el trabajo del sector.

MANUALIDADES Y BELLAS ARTES

- PINTURA AL OLEO
- ENMARCAJE DE CUADROS
- ESCAYOLAS
- ESMALTES
- ACUARELAS Y OLEOS
- GRABADOS
- PASTAS MODELABLES

c/ Carvajales, 4 **474 19 66 - 473 55 02**



YOJISA

CENTRO MÉDICO Y PSICOTÉCNICO

- CARNET DE CONDUCIR
- PERMISO DE ARMAS
- CERTIFICADOS (Colegios, Empresas, Deportes,...)

MEDICINA Y
PSICOLOGÍA

Embajadores 78, 1º
(Junto metro Embajadores)

Tlf: 517 54 34
28012 MADRID



DARIO LEIRADO REY, S.L.

MORATINES, 21
Tlf y Fax: 474.33.98
Construcciones Leirado

EL ALMACEN DE CONSTRUCCIONES DE C/ LABRADOR 10, SE HA TRASLADADO A C/ MORATINES 19 (400 M.)



ALBAÑILERÍA EN GENERAL
DECORACIÓN EN ESCALOYA
PROYECTOS OBRAS
PROYECTOS DECORACIÓN
PLADUR - ALUMINIO



PINTURA - PARQUET
CERRAJERÍA
CARPINTERÍA
FONTANERÍA
ELECTRICIDAD

EXPOSICIÓN: MAMPARAS Y MOBILIARIO BAÑO.
SANITARIOS. GRES, CERÁMICA. MOBILIARIO COCINA.

Literatura

Choni
Soto

Volando solo

Roald Dahl



Este mes he decidido comentaros una novela juvenil. Quizás os preguntéis el porqué. La respuesta es muy fácil, me lo ha pedido mi hijo.

Este hijo mío tiene 16 años, y hasta muy recientemente no había

conseguido yo que pasara algunos minutos seguidos leyendo algo por simple distracción. Imagino que, como la mayoría de nuestros hijos, pasa más horas delante del ordenador o del televisor que sujetando un libro ya que, según su criterio, la mano se ha hecho para sujetar el mando a distancia o el ratón del ordenador. El que Nacho haya empezado a leer es la consecuencia del célebre refrán "No hay mal que por bien no venga". Para desgracia de todos, un accidente le ha obligado a permanecer en casa más tiempo del acostumbrado y los ratos de ocio se han multiplicado tanto, que ha tenido tiempo de leer, entre otras cosas, libros que algunos familiares le han regalado; entre ellos se cuenta este "Volando solo". Cuando me pidió que lo leyera no tuve más remedio que hacerlo, pues a veces su hermana me lo pide y no era el momento más adecuado para dar pábulo a los celos; así pues, me armé de paciencia y comencé a leer.

Históricas aventuras.

La historia de **Roald** comienza cuando como empleado de la Shell Oil Company en África, alejado de su entorno familiar nos informa de su situación en **Dar es Salam**, cuya principal actividad es inspeccionar el trazado de oleoductos y nos habla de los diferentes tipos de serpientes, cuáles son las más venenosas y cómo las cazan. Allí le sorprende la 2ª Guerra Mundial que le obliga a realizar funciones militares en un paso por donde se ha previsto que pueden huir los habitantes alemanes del país, mientras él ejerce de improvisado aduanero, se ve envuelto en las actividades guerreras de su criado quien con una espada se lanza a la caza de enemigos. Enrolado como piloto en la RAF es destinado a los siempre problemáticos Balcanes donde le sucede una aventura tras otra, hasta que resulta herido y es repatriado. Este hecho, tan traumático para él, resulta beneficioso para nosotros ya que es entonces cuando se inclina por la literatura. Leyendo a Roald Dahl me acordaba de los relatos de otro británico llamado Gerald Durrell de quien ya os he hablado en esta revista. Ambos escritores tienen una gran facilidad de contarnos sus vidas en las que hechos, a veces sin importancia, se convierten en grandes aventuras. Si tenéis hijos en edad juvenil, tratad de que lean tanto a uno como a otro, pues cualquiera de los dos puede convertirse en la puerta que les aficione a la lectura y que es la finalidad de estas reseñas.

VOLANDO SOLO Roald Dahl
Alfaguara. Páginas: 184
Precio aprox.: 800

Poesías

M^o Luisa
Cabrero

Al oír tu voz

Algo irrumpe en mi silencio,
algo cálido y bueno,
algo acaba con mi soledad,
algo de lo que me he llegado a enamorar.

Escucho atenta en el silencio,
la oigo por primera vez,
algo me sucede entonces
para no poderme mover,
es una voz bondadosa, tierna y peligrosa,
es tu voz, mi alegría,
con ella me gustaría despertar cada día.

Al oír tu voz, mis oídos engordan,
al oír tu voz, la mía calla,
al oír tu voz, mi cuerpo se estremece,
al oír tu voz, siento que el corazón
me late más deprisa.

Siento entonces como algo se escapa
y será, aunque me dé mucha prisa
al oír tu voz, el llanto inunda mis ojos,
los sentimientos mi alma,
porque al oír tu voz, sé
que llega de nuevo la calma.

José M^a
Cáceres

Versos cortos

¿Por qué llamas a mi puerta,
si feliz he sido sin verte?,
si sabes que esos ojitos
son los que a mí me pierden.

Cuánto está sufriendo madre
la niña que a mí me quiere.
Cuánto están llorando
esos ojos tan verdes.

Luis
Pastor
(Música)Salvador
Villegas
(Letra)

Chotis de la Arganzuela

Recitado:

¡ARGANZUELA!
LA PERLA DEL MANZANARES
LA DE ANTIGUAS LAVANDERAS
BELLO RINCON DE MADRID
¡BRINDO POR TI!
ARGANZUELA
¡TE DEDICO ESTE CHOTIS!

Cantado: (I)

QUE BONITA, QUE CASTIZA ES LA ARGANZUELA
SON SUS FIESTAS AFAMADAS EN MADRID
CON EL RÍO, CON EL PARQUE Y LA PRADERA
POR TU GRACIA ERES REINA DEL CHOTIS
SON CASTIZAS SON HERMOSAS TUS MUJERES
Y ENAMORAN AL ANDAR CON SU SALERO
Y EN TUS NOCHES DE VERANO VIBRAN NOTAS
QUE DESGRANA UN ORGANILLO VERBENERO.

Estríbillo:

ARGANZUELA
DONDE EL CHOTIS SE MARCABA EN LAS PLAZUELAS
ARGANZUELA
DONDE EL PACHI ENAMORABA A LAS CHICUELAS
ARGANZUELA
ENREDADO ENTRE LOS FLECOS DEL MANTON
ARGANZUELA
TUS CHULAPAS ME HAN PRENDIDO EL CORAZON.

Cantado: (II)

LOS PEGASOS DE LEGAZPI ¡VAYA UN LUJO!
CON SUS FUENTES LA GLORIETA EMBAJADORES
CON SU CASA DEL RELOJ EN LA CHOPERA
SU BOTÁNICO DE PLANTAS Y DE FLORES
SURTIDORES ADMIRABLES EN EL PARQUE
VIEJOS PUENTES CON HISTORIAS QUE CONTAR
Y UN RECUERDO PARA SANCHI LA DAGANZA
QUE ARGANZUELA LUEGO DIERON EN LLAMAR

JORNADAS
DE
POESÍA

En el Centro
Cultural
"LAVAPIES".
c/ Olivar, 46.
Todos los lunes,
7 tarde.
¡ACUDE!

Coordina:
Ángeles Amber

HUMOR

Germán
Moro

ESTAS OPINIONES SON
¡INTOLERABLES!
EN UNA DEMOCRACIA.

COMPRA - VENTA - ALQUILER**PISOS, LOCALES, PLAZAS GARAJE****OFERTA ALQUILER**

- Plaza de garaje. C/ Gargantilla. 7.000 pts. mes. Tardes-noches. ☎ 528.53.58
- Piso Marqués de Vadillo, 2 dormitorios, salón comedor, cocina y baño, totalmente reformado, 85.000. ☎ 471.96.80
- Piso bajo, vacío, 2 dormitorios, salón, cocina, baño. Frente Atocha AVE. 50.000 incluido comunidad. ☎ 527.35.71
- Plaza de garaje grande, Carvajales, 8.000, también venta 1.300.000. ☎ 517.00.13
- Local. Palos Frontera, 5. Llamar noches. ☎ 517.45.58
- Habitación individual en piso compartido luminoso y tranquilo, Pº Esperanza. 24.000. Antonio. ☎ 396.82.56
- Habitación en piso compartido dos chicas. ☎ 792.48.81
- Estudio, amueblado, dormitorio independiente, aire acondicionado, Oporto. 70.000. ☎ 474.61.05
- Piso amueblado Pº Acacias, exterior, 3 dormitorios, calefacción. ☎ 528.15.37
- Delicias. Quinto. Exterior patio de manzana. Vacío. Dos dormitorios. Cocina y baño nuevos. Calefacción. Gas natural. Maletero. 65.000. ☎ 539.81.06
- Piso en urbanización. Av. América con M-40. Tercero. Exterior. Ascensor. Calefacción. Tres dormitorios. Dos baños. Jardín. Piscina. Garaje. 125.000. ☎ 539.75.00
- Oficina. Jerónimos / Alfonso XII. Lujo. Primero. Exterior. Seis despachos. Cocina sin amueblar. Baño. Aseo. Archivo. Recepción. Calefacción central. Portero. 185.000 ☎ 530.02.70
- Local u oficina. Oporto. 56 m². Exterior. Entrada independiente. Luminoso. Patio privado. Baño. Sala grande. Despacho. 50.000. ☎ 539.75.00

OFERTA VENTA

- **Piso. Villaverde Bajo. 85 m². Tres dormitorios. Calefacción individual. Bien comunicado. 14.000.000 negociables. Plaza de garaje: 1.500.000. Por todo: 14.900.000. ☎ 473.66.17 / 795.34.49 (noches)**

- Ermita del Santo, piso 2 dormitorios. Exterior. Reformado. Cocina amueblada. Calefacción. 10.750.000 Carlos Torrego. ☎ 463.64.98
- Apartamento. Sta. Mª de la Cabeza - Acacias. Octavo. Exterior a patio manzana. 65 m². Ascensor. Servicios centrales. 13.500.000. ☎ 530.02.70
- Cascorro - Encomienda. Primero. Techos altos. Dos dormitorios, uno en altillo. 50 m². Baño y cocina en buen estado. 7.300.000. ☎ 539.75.00
- Moratalaz - Plaza del Encuentro. Cuarto. Exterior. Ascensor. Calefacción. Reformado. Tres dormitorios. Baño y aseo. Parquet. Gas natural. 16.500.000. ☎ 539.81.06
- Marqués de Vadillo. Tercero sin ascensor. Tres dormitorios. Exterior. 75 m². Portal y escaleras reformados. Piso a reformar. 8.700.000. ☎ 539.75.00
- Sta Mª de la Cabeza. 70 m². Tercero. Ascensor. Portal reformado. Gas natural. Tres dormitorios. Cocina y baño recién reformados. Luminoso. Terraza. 12.800.000. ☎ 539.75.00
- Sta. Mª de la Cabeza - Plaza Elíptica. Séptimo. Exterior. 60 m². Tres dormitorios. Parquet. Terraza. Reformar. 12.300.000. ☎ 539.75.00
- Pº Extremadura - Puerta del Angel. Segundo sin ascensor. Exterior. 55 m². Dos dormitorios. Terraza. Reformar. 9.500.000. ☎ 539.81.06
- Embajadores - Acacias. Tercero a patio manzana. 90 m². Conservado. 20 años. Tres dormitorios, dos baños. Terraza. Calefacción. Ascensor. Buen edificio. 21.000.000. ☎ 530.02.70
- Av. Manzanares. 90 m². Quinto. Exterior. Tres dormitorios. Dos baños. Armarios empotrados. Calefacción. Buen estado. 15.500.000. ☎ 539.75.00
- Embajadores. 170 m². Cuatro dormitorios. Sexto. Exterior. Servicios centrales. 17 años. Impecable. Garaje amplio incluido. 41.000.000. ☎ 539.81.06
- Ferrocarril. Primero. Exterior. Esquina. A reformar 111 m². Cuatro dormitorios. Luminoso. Posibilidades. 20.500.000. ☎ 539.75.00

- Dos plazas de garaje grandes. Pº Esperanza 25, Tomás Bretón, 49. Llamar noches. ☎ 539.52.81
- Plaza garaje y trastero, Martín Vargas. ☎ 517.03.98
- Piso 3 dormitorios, calle Don Quijote. ☎ 554.93.83 / 517.42.03
- Dos plazas de garaje grandes Pº Esperanza, llamar noches. ☎ 539.52.81
- Piso amueblado, bonito, exterior, comunidad 2.000 pts, urge venta 9.000.000. ☎ 530.52.73
- Piso c/ Arquitectura, precioso, reformado, 3 dormitorios, salón 30 m². Noches. ☎ 473.56.34
- Zona pasillo verde, piso totalmente amueblado, 2 dormitorios, luminoso, calefacción central, ascensor. 16.000.000. ☎ 473.47.06
- Martín de Vargas, 10. Reformado. Dos dormitorios. Salón, cocina, baño amueblados. 12.500.000. ☎ 517.11.05 / 476.82.70
- Piso Zona Delicias. Dos dormitorios, calefacción central, poca comunidad, buena casa. 15.500.000. ☎ 474.81.52
- Plaza de garaje en Plz. del Campillo. ☎ 3640021
- Oficina diáfana en obra nueva. Pº del Prado. Ocasión. Edificio nuevo. 430 m², toda la planta primera. Garajes opcionales. 60.000.000. ☎ 539.75.00
- Consulta. Delicias - Batalla del Salado. Primero. Exterior. 55 m². 11.000.000. ☎ 530.02.70
- Local y garaje. Puente Vallecas. Calle tranquila. Total 200 m². Comunicables. Exterior. Tres aseos. Ideal taller, fábrica o almacén. 15.500.000. ☎ 539.81.06
- Local. Vallecas - San Claudio. 27 m². Fachada de 5 m. Impecable. Zona transitada. Aseo. 6.000.000. ☎ 539.75.00
- Local. Mesón de Paredes. 60 m² útiles. Adaptable a oficina o comercio. Reformado. Aseos. Despacho. Altura 5 metros. Posibilidad de entreplanta. Peluquería. 14.000.000. ☎ 539.75.00.
- Local. Plaza Sta. Ana (Huertas). Bar instalado. Licencia vigente. 50 m². Barra, salón, cocina y aseos. Buen estado. Zona de ambiente. 15.500.000. ☎ 539.81.06

VARIOS COMPRA - VENTA

- Cama abatible. ☎ 473.92.95
- Se vende mesa centro de salón de 100 cm x 48 cm. Madera, cristal, latón 10.000 (Noches al segundo teléfono) ☎ 517.07.51 / 473.70.60
- Dormitorio de matrimonio muy bueno, 20.000 Puri. ☎ 517.42.03
- Cachorros de coquer con pedigrí nacidos 5 de Marzo. ☎ 616.79.29
- Lavadora Embasade, 15.000, cocina Corberó 4 fuegos y horno 15.000, muebles cocina y otros, precio a convenir. Llamar tarde, noche. ☎ 517.56.89
- Vendo máquina de escribir electrónica, CASIOWRITER, visor y memoria, casi nueva, alimentador de corriente y cintas. Todo 15.000. Colaborador esta revista. ☎ 473.40.56
- Se vende tienda remolque Combi Camp. Seminueva. ☎ 606.99.61

DEMANDA DE TRABAJO**CLASES PARTICULARES**

- Licenciada en filología clásica, imparte clases particulares de latín a todos los niveles. ☎ 527.79.60
- Estudiante de Filología imparte clases de inglés, lengua española y latín. Niveles BUP y ESO Ana. ☎ 517.01.11
- Logopeda-Pedagoga se ofrece para rehabilitación del lenguaje. ☎ 517.03.04
- Inglés (Master USA), francés (nativa) y también EGB. (De 14 a 16 horas). Directora de esta revista. Geni. ☎ 474.51.56
- BUP, COU y EGB por licenciada en sicología, amplia experiencia. Tratamiento de problemas de aprendizaje. Elsa. ☎ 507.63.58

INFORMÁTICA

- Se pasan todo tipo de trabajos a ordenador impresión láser, económico. Noches Maricarmen. ☎ 473.70.60

- Secretaria administrativa recepcionista, total manejo programas de ordenador, experiencia laboral Rosa. ☎ 463.82.43

TAREAS DOMÉSTICAS**CUIDAR NIÑOS, ANCIANOS, ENFERMOS**

- Señora responsable, cuidaría ancianos o enfermos en la zona, noches y festivos. Llamar tardes / noches. ☎ 517.20.11
- Si necesitas urgentemente alguien que cuide a tus niños, llamame por las tardes Jazmín. ☎ 517.37.33
- Señorita responsable para cuidar niños en la zona Luisa. ☎ 474.87.90
- Señora con experiencia cuidar niños o ancianos. ☎ 517.37.52 / 706.13.73
- Señora responsable se ofrece para cuidar niños, ancianos o tareas domésticas. Experiencia, llamar tardes. ☎ 433.99.42
- Señora con experiencia cuidaría niños y ancianos. ☎ 517.34.85
- Si necesitas quien cuide a tus niños, casi tan bien como tú, llámame a cualquier hora, noches o festivos, vivo en el barrio. Colaboradora de esta Revista. Mª Pilar. ☎ 473.48.61

LIMPIEZA

- Señora de 38 años con experiencia e informes trabajaría esta zona por horas. ☎ 473.98.84
- Señora por horas. Colaboradora de esta revista. Carmen. ☎ 517.30.88

VARIOS

- Buena plancha (tardes y festivos) llamar tardes / noches. ☎ 517.20.11

VARIOS DEMANDA DE TRABAJO

- Se ofrece ayudante de cocina, más de 10 años experiencia. Buenas referencias. Mustá. ☎ 474.95.55
- Joven de 22 años para peluquería, ayudanta adelantada 4 años experiencia, dependienta o cuidar niños Carol. ☎ 367.34.11
- Se hacen todo tipo de prendas de punto a mano, precios económicos Isabel. ☎ 473.98.37
- Del mundo mágico del Tarot. Videncia-numerología, clarividencia. Desirée. ☎ 907-98.69.09
- Electricista económico. Antonio. ☎ 473.97.76
- Se ofrece camarero barra y sala, conocimientos cocina y repostería, o suplencias portería. Jesús. ☎ 517.18.96
- Electricidad, reformas, cambios de tensión. Roberto. ☎ 517.21.30 / 907 - 20.18.69

OFERTA DE TRABAJO

- Seleccionamos señoras responsables para trabajo serio bien remunerado. Sra. Ilundain. ☎ 578.16.07
- Se busca traductor con tres idiomas, además del castellano. No nos interesa el idioma inglés. Contrato laboral fijo. Alexandre. ☎ 517.30.27
- Se necesitan mensajeros/as con moto propia mediana cilindrada. Arga. ☎ 366.87.77
- Busco personas serias. Ofrezco negocio independiente y sin riesgo. Mínima inversión. Formación y asesoramiento gratuito. ☎ 473.13.81

CLÍNICA VETERINARIA**EMILIO NÚÑEZ LÓPEZ**

- **CIRUGÍA**
- **PATOLOGÍA**
- **RAYOS X**
- **VACUNACIONES**
- **URGENCIAS**
- **BAÑOS TERAPEÚTICOS**
- **BAÑOS ANTIPARASITARIOS**
- **LIMPIEZA ULTRASÓNICA DE BOCA**
- **PELUQUERÍA**
- **ANÁLISIS CLÍNICOS**

HORARIO DE CONSULTAS:**- DIARIO:**

Mañanas: 11.30 - 2

Tardes: 5 - 8.30

- SÁBADOS:

Mañanas: 11.30 - 2

Tf: 474 53 82**Tf. urgencias:**
907 - 75 04 57**c/ Divino Vallés, 38**
28045 Madrid

...AHORA PROMOCIÓN EN LIBRERÍAS A MEDIDA



GRANDES OFERTAS EN MUEBLES DE EXPOSICIÓN

EJEMPLOS: Librería en Madera de Cerezo

- 400 x 250 (según foto): ~~725.000~~ - **580.000**
- 300 x 250: ~~513.500~~ - **410.800**

Elija entre estas tonalidades:

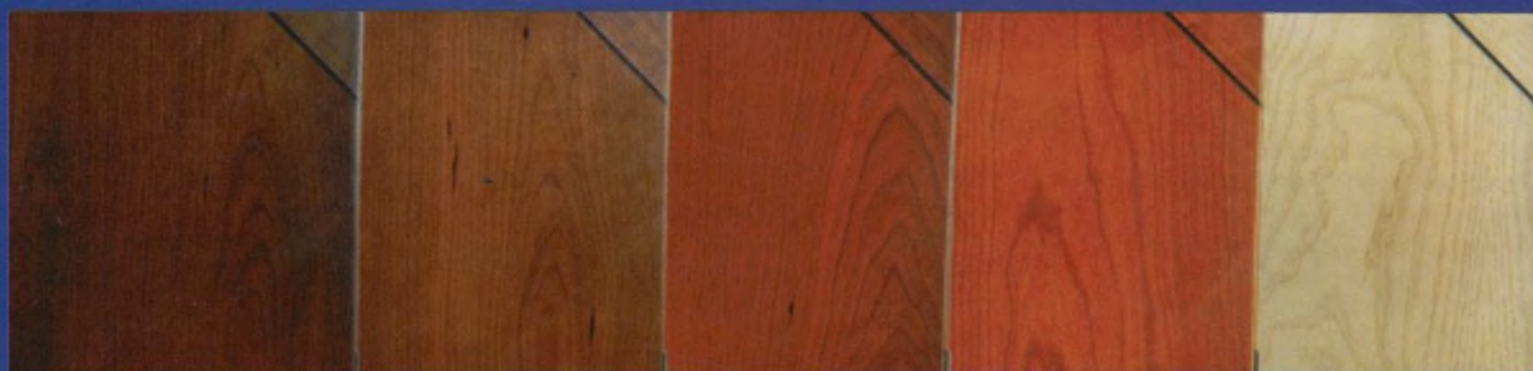

PAGO EN SEIS MESES SIN RECARGO

Consúltenos otras medidas y opciones; fabricamos la librería a su gusto bajo nuestra orientación profesional

EXCLUSIVA EN:

EXPOCENTRO

Ronda de Atocha, 8. Tlf: 468 03 76. Ayuntamiento de Madrid PARKING GRATUITO