

LA Opinión

ABRIL 2.001 Ej. Gratuito Nº- 91

91 474 24 60
c/ Labrador, 18

PEÑUELAS
ARGANZUELA

25.000
La Opinión
EJEMPLARES

Quieren cerrar este colegio



Decoritesa
PUERTAS BLINDADAS Y DE INTERIOR. REFORMAS

- Puertas Blindadas y acorazadas.
- Puertas de interior.
- Proyectos y realización de obras.
- Interiorismo.
- Frentes e interiores de armario

C/ Las Cigarreras, 6
28005 Madrid. 91 539 6056

BOX Services **BOX EMBAJADORES**

ASESORES INMOBILIARIOS
FINANCIACION Y GESTION
COMPRA - VENTA - ALQUILER DE PISOS

LE OFRECEMOS INFORMACIÓN DE NUESTRA AMPLIA OFERTA DE PISOS CON FOTOGRAFÍAS INFORMATIZADAS.

Lo que estaba buscando

91 517 81 06
EMBAJADORES, 88 • www.boxservices.es

La Opinión**DIRECTOR:**Geni
González
Alonso**SUBDIRECTOR:**

Pedro Mateos

REDACTOR JEFE:

Fini S. Pizarro

REDACTORES:Evodio Santos
Gabino Domingo
Héctor Asensio
Marta García
Alberto González**COLABORADORES:**M^a Carmen Martínez
Choni Soto
Laura Rodríguez
Julián Gustems
Rafael Bueno Novoa
M^a Carmen Caballero
Javier Rocandío
Sara Martínez-Garrido
Pilar del Pozo Yuste
José Félix García
M^a Carmen Palao**FOTOGRAFÍA:**Daniel Durán
(FOTO-SUR)
Bartolomé Marín
(FOTORED)**DIBUJO:**

Germán Moro

PUBLICIDAD:

Fernando Puerta

FILMACIÓN:

AUTOPUBLISH • Preimpresión ARAN

ESCANER PORTADA:

REPROFOTO

IMPRESIÓN:

LETTERGRAF, S.L.

Depósito Legal: M 36062 - 1992

Esta revista se hace sin fines lucrativos.
Todos los que en ella participamos no
obtenemos ningún beneficio económico.Esta revista no se identifica necesaria-
mente con las opiniones que libremente
expresan los vecinos.Agradecemos públicamente la colabo-
ración prestada por los vecinos y
comerciantes del barrio que hacen posi-
ble esta publicación y su tirada de
25.000 ejemplares.Editada por el Centro Vecinal
Humanista de Peñuelas-Arganzuela
c/ Labrador, 18. ☎ 91.474.24.60

Editorial

El mundo reducido a una aldea

A veces cuando hablamos de los enormes desequilibrios existentes entre una parte del mundo y otra, y empezamos a citar datos, cuando éstos alcanzan las cantidades de millones de personas, podemos perder la noción de lo que esas cifras significan. Por ello si redujéramos la población de la Tierra a una pequeña aldea de exactamente 100 habitantes manteniendo las proporciones existentes en la actualidad, nos encontraríamos con los siguientes datos: De las 100 personas, 57 (la mayoría) serían asiáticos, 21 europeos, 14 americanos (entre los del norte y del sur) y 8 africanos. 52 serían mujeres y 48 hombres. De raza blanca solo serían 30. En cuanto a cultura y religión, 30 personas serían cristianas y el resto no. Y en cuanto a tendencias sexuales unos 11 serían homosexuales frente a 89 heterosexuales. Seis personas poseerían el 59% de la riqueza de toda la aldea y los 6 serían norteamericanos. De las 100 personas, 80 vivirían en condiciones infrahumanas, 70 serían incapaces de leer, 50 sufrirían de malnutrición. Una persona estaría a punto de morir, y un bebe estaría a punto de nacer. Solamente uno tendría educación universitaria. Y únicamente uno tendría ordenador.

Pues esta aldea es nuestro mundo en pequeño. En primer lugar se desprende que la cultura dominante es justo la opuesta a la mayoritaria. Es decir, el modelo que se quiere imponer a toda la humanidad (hombre occidental de raza blanca y de cultura cristiana) es una minoría en todos sus aspectos. Por tanto si tuviéramos que definir un ser humano 'mayoritario' o 'representativo' de la humanidad sería todo lo contrario a lo que nos imaginamos en esta parte del mundo.

Al analizar nuestro mundo desde esta perspectiva tan comprimida es cuando se hace más aparente la necesidad de aceptación, entendimiento, tolerancia y educación.

Pero podemos citar otras cuestiones para reflexionar...

Si te has levantado esta mañana con mas salud que enfermedad, entonces eres más afortunado que los millones de personas que no sobrevivirán esta semana. Si nunca has experimentado los peligros de la guerra, la soledad de estar encarcelado, la agonía de ser torturado o las punzadas de la inanición, entonces estás por delante de 500 millones de personas. Si puedes acudir a la iglesia sin temor a ser humillado, arrestado, torturado o muerto... entonces eres mas afortunado que 3.000 millones de personas en el mundo. Si tienes comida en la nevera, ropa en el armario, un techo sobre tu cabeza y un lugar donde dormir, eres más rico que el 75% de la población mundial. Si guardas dinero en el banco, en tu cartera y tienes algunas monedas en el cajón... ya estás entre el 8% más rico de este mundo. Si tus padres aún viven y están casados... eres una persona muy rara. Y por último, si puedes leer este pequeño artículo eres mucho mas afortunado que los más de 2.000.000.000 de personas que no pueden leer...

Asesoría Jurídica Gratuita:

Todos los Miércoles de
18 a 19.30 horas.
c/ Labrador, 18



ZAPATERÍA REINA

Para
anunciarse
en esta
publicación,
llame al
91 474 24 60.

Nuestro
horario es
de Lunes a
Jueves de 7
a 9 de la
tarde.

- REPARACIÓN Y VENTA DE CALZADO, BOLSOS Y TODO TIPO DE ARTICULOS DE PIEL
- TEÑIDOS Y LIMPIEZA DE PRENDAS DE PIEL
- DUPLICADO DE TODO TIPO DE LLAVES Y MANDOS DE GARAJE
- GRABADOS DE PLACAS
- HACEMOS TODO TIPO DE PLANTILLAS

TLF: 91 517 15 05
C/ MELILLA, 51-A
(FRENTE A C/ ARGANDA)

PELUQUERIA Y ESTETICA

S.piral

c/ Laurel, 33 • ☎ 91 474 49 75

| | |
|-------------------------------|---------------|
| Lavado y marcado: | desde 800 pts |
| Cortar y peinar: | 1.500 pts |
| Lavar, cortar y tinte: | 3.600 pts |
| Mechas, cortar y peinar: | 4.200 pts |
| Por cada 5 marcados, 1 GRATIS | |

Por cada oferta de servicio técnico:
una espuma L'Oreal GRATIS

TOLDOS EMBAJADORES

FABRICACIÓN PROPIA E INSTALACIÓN DE TOLDOS:
MANUALES • ELÉCTRICOS • AUTOMÁTICOS

LONAS • CAPOTAS • MARQUESINAS, ETC.

CERRAJERÍA DE HIERRO: REJAS • JARDINERAS, ETC.

c/ Cáceres, 38 - Local • 28045 MADRID • Tel: 91 473 33 69 • Fax: 91 473 22 04

PASTELERIA - CAFETERIA - PANADERIA



Casa fundada en 1951

- c/ Galileo, 93
☎ 91 534 72 04
- c/ Hilarión Eslava, 38
☎ 91 544 08 75
- P^o Yeserías, 15
☎ 91 517 82 94

ESPECIALIDADES ALEMANAS

Los sueños del faraón

José, hijo de Jacob, según la Biblia, fue vendido por sus hermanos a unos mercaderes que lo llevaron a Egipto y allí lo revendieron a un ministro del faraón. José era un mozalbete muy majo e incluso algo visionario, que tuvo la mala suerte de que la mujer del ministro se fijara en él, y no haciéndola caso, quizá por pudor, sería encarcelado.

Una buena noche el Faraón tuvo sueños profundos acerca de vacas gordas y vacas flacas que nadie supo descifrar. Buscando por toda la corte sólo José sabría interpretar esos sueños: Las siete vacas gordas y lozanas significaban siete años de abundancia (Egipto va bien), y las siete vacas flacas predecían que los siete años siguientes eran de escasez y desolación (Egipto no va tan bien), por lo que habría que crear graneros y salazonerías en el tiempo de abundancia para cuando llegase la estrechez.

El Faraón premió a José con la libertad y además le nombró virrey de Egipto, adonde gracias a ese cargo pudo llevar con él a toda su familia, dando así comienzo a la estancia del pueblo hebreo en ese país. De sus descendientes nació Moisés el liberador de los hebreos a quien Dios ayudaría enviando las siete plagas contra el faraón y su pueblo, quien al final tuvo que permitir que se marcharan libres.

Pero, después de la séptima plaga vino la octava: el capitalismo, la peor de todas y de la que no se habla en ningún libro bíblico. Esa no hizo falta que la enviara Dios, para eso estaba el hombre en el mundo y no es propia de un pueblo u otro, de una etnia u otra. No todas las calamidades vienen por la madre naturaleza, ni las guerras son sólo religiosas o étnicas; vienen generadas por la posesión y la riqueza, y las provoca el dinero y el poder.



"...las guerras vienen generadas por la posesión y la riqueza, y las provoca el dinero y el poder"

Las religiones nos premian o castigan con cielos o infiernos, lo que pueden ser meros simbolismos. El purgatorio, sí que lo han padecido aquellos que no han tenido para vivir dignamente: primero por el retraso intelectual interesado, luego porque la naturaleza no producía lo suficiente, y ahora porque ha llegado la dichosa globalización del dinero; quien lo tiene, lo tiene para él y lo une al de otros que también lo tienen, para dominar por poder a quien no lo tiene; aun a sabiendas de que eso es consecuencia de la plaga que citamos: la

Evodio Santos



explotación del hombre por el hombre, ¿qué sistema más deshumanizado, verdad?

He llegado a la conclusión de que el sistema actual —capitalista al cien por cien—, favorece la corrupción de los que poseen el dinero y desestabiliza la vida del trabajador, así nos lo demuestran empresas como Sintel, —de mi amiguísimo personal—, que, con su mala jugada, ha hecho que sus empleados duerman, bajo tiendas de campaña, en la Castellana.

En cuanto a los gobiernos ricos, no buscan para nada favorecer la causa de lo social. Los decretazos que se

viene haciendo nos lo demuestran. A este gobierno no le interesa que haya acuerdos entre trabajadores y empresarios —él mismo lo es—, porque así tiene la oportunidad de sacar las leyes y hacer con ellas lo que quiera. Si al no haber acuerdos, surgen las imposiciones dictatoriales, qué nos esperará para la próxima reunión, sobre el Pacto de Toledo. ¿Cumplirá nuestro presidente con los pensionistas lo prometido en su campaña electoral? Teniendo como asesores al Ministro de Trabajo, y al Señor Barea, como su especial economista, seguramente que no. No veo el color por muchos cristales, a través de los que miro.

BUFETE BUENO-RECIO ABOGADAS

• Penal • Laboral • Matrimonial
VIOLENCIA DOMÉSTICA

c/ Martín Soler, 2 • 91 527 42 93
(CONSULTA INICIAL GRATUITA) 91 539 60 78

ASESORIA Y CONSULTING S.L.

AUDITORIA DE CUENTAS
CONTROL DE GESTIÓN
CONTABILIDAD DE EMPRESAS
CONSULTORES FISCALES
GESTIÓN LABORAL
ADMINISTRACIONES

C/ Gargantilla, 13 (local). 28005 Madrid
Tels: 91 474 32 11 - 91 474 32 19 - 609 858 318

TU CERVECERÍA-RESTAURANTE

¿Te atreves con...

COMIDA GIGANTE?

No hay palabras

- Paninis (½ metro)
- Sandwiches (½ metro)
- Barritas calientes (½ metro)
- Paleto (½ metro)
- Chapatas (½ metro)
- Espaguetis (½ kg)
- Patatas y salsas (tabla)
- Perritos calientes (½ metro)
- Hamburguesas (½ kg)

c/ General Lacy, 38 • Tel: 657 527 610 • Madrid 28045

HORARIO: de 13.00 a 16.00 y de 20.30 a 24.00

FOTORED

- REVELADOS
- FOTOESTUDIO
- MATERIAL FOTOGRÁFICO
- REPORTAJES FOTO-VIDEO



**Recordatorios de
Comunión con
foto desde 295 pts**

**TRÁENOS TU MÚSICA
FAVORITA Y TE HACEMOS
UN VIDEOCLIP EN 5 MIN.
INFÓRMATE**

Pº Delicias, 10. 91 539 11 74



Héctor Asensio

Un portavoz de las Carmelitas,
Los profesores del colegio Ntra. Sra. del Carmen

Los profesores del colegio Nuestra Señora del Carmen, ubicado en la Plaza de San Francisco, denuncian que desde hace tiempo están recibiendo presiones por parte del Obisado de Madrid para abandonar el citado centro con el argumento de que la orden religiosa de las Carmelitas, las propietarias del edificio, no ha cumplido el convenio firmado con los docentes y que el inmueble ha sido vendido al Obisado, que pretende construir en su lugar un seminario.

El director del Colegio, Pablo Heras, señaló a La Opinión que los argumentos de las Carmelitas no tienen base, ya que la sociedad formada por los profesores ha cumplido todas las condiciones suscritas en diciembre de 1989 entre ambas partes, entre las que figuraban mantener el carácter católico del centro o continuar con el anterior nombre. Pablo Heras se queja de que las religiosas no han cumplido el punto IX del convenio, según el cual las partes se someterían a los tribunales ordinarios de Madrid en caso de desavenencias.

“En vez de acudir a los tribunales, monjas y obispado han querido desalojar el edificio por la vía de hecho”, dijo Heras, que también subrayó que el Obispado ha ofrecido ofertas de empleo a los profesores en otros centros y que “ha utilizado” a la Consejería de Educación “para amedrentarnos y echarnos, además de propagar rumores sobre un posible cierre del Colegio”.

Heras también afirma que la sociedad de profesores (denominada Sociedad de San Francisco, 6) se ha hecho cargo de los gastos de mantenimiento que el edificio ha necesitado —otra de las con-

diciones del acuerdo suscrito con las Carmelitas, según él-, y que algunos de los motivos argumentados por las monjas para vender el edificio (como el gasto económico que supone, el incremento de edad de las religiosas o concentrar sus esfuerzos en actividades de su Congregación) no es competencia de ellos.

EN INTERES DE LOS ALUMNOS

El director Heras también subrayó que los principales afectados por esta situación son los alumnos del centro y sus padres. "Ahora sólo la presión social de los padres está surtiendo efecto, porque

los niños están a gusto con sus compañeros de curso y recibirían un 'palo' muy grande si se les desgaja del mismo", aseguró el también docente, que subrayó que la ley "no está de su parte pero que el Obispado teme a un grupo de padres chillando". Por su parte, portavoz de las Carmelitas y abogado de la Federación de Entidades de Religiosos de Enseñanza (FERE), Luis Centeno, confirmó que el arzobispado de Madrid ha comprado el edificio del colegio para destinarlo a un seminario. Centeno, en declaraciones a La Opinión y en referencia a la mencionada cláusula IX del convenio a la que los profesores se acogen, recordó



dueñas del edificio, afirma que éstas sólo cumplen el convenio firmado
denuncian presiones del Obispado para abandonar el Centro

que hay otra cláusula, la IV, en la que se explica que la Congregación de las Carmelitas se reserva la facultad de rescindir el contrato relativo a la cesión del uso del edificio, debiendo cumplir como mínimo los 4 primeros años, preavisando al cesionario con un curso escolar de antelación. Así, Centeno señaló que en septiembre de 1998 se avisó al centro que el convenio quedaba revocado con efectos de septiembre de 1999. Además, señaló que la cláusula IX se pone en todos los contratos, consistente en que las partes renuncian a los fueros que pudieran tener en favor de los Tribunales de Madrid en caso de discre-

pancia en la aplicación de lo firmado; y que en este caso sólo opera la cláusula IV, ya que "las Carmelitas se han limitado a cumplir el acuerdo firmado. No hay ningún error de interpretación del convenio en el que la cláusula IX pueda entrar, porque ellas han ido a lo firmado, y para aplicar una cláusula de un acuerdo no hay que ir a los tribunales", dijo el abogado.

Así, afirmó que en todo momento se ha buscado "una solución pacífica al problema y que se sigue dispuesto a ello", y que el convenio de uso ha quedado rescindido por aplicación directa de una de las cláusulas.

HISTORIA DEL PROBLEMA

El convenio entre las Carmelitas y la sociedad de profesores se firmó el 19 de diciembre de 1989, en el que se establecía la cesión gratuita de uso del edificio y del colegio por parte de las primeras.

En 1991 la congregación, según su portavoz, mandó una carta a los profesores en los que se pedía una revisión de las cláusulas del convenio para compensar económicamente a la congregación. El asunto continuó hasta 1997, cuando la entonces Superior Provincial de Madrid intentó actualizar las condiciones del contrato de uso, que empezaba, afirmó Centeno, a ser gravoso para la congregación.

Tras no llegar a un acuerdo con los profesores (el portavoz de la Congregación afirma que se le ofreció a los profesores desde una recolocación en otros centros hasta la venta del edificio o una compensación económica), en septiembre de 1998 se notificó la rescisión y el 28 de diciembre de 1999 las Carmelitas firmaron la escritura de compraventa con el Arzobispado.

Por último y con relación a las acusaciones de los profesores de que el Obispado ha usado a la Consejería de Educación para presionar, Centeno subrayó que se puso en su conocimiento cuando se firmó la venta con el Arzobispado que la sociedad de profesores ya no tenía título jurídico válido para usar el edificio porque el convenio estaba rescindido desde septiembre de 1999, por lo que se pidió a la Consejería que tomase las medidas convenientes, como recolocar a los alumnos en otros centros.



NOR EDREDON *Placer en el dormir*

GRAN LIQUIDACIÓN

HASTA EL 30 DE ABRIL POR CIERRE DE NUESTRA TIENDA DEL Pº ESPERANZA

¡DESCUENTOS DEL 25 AL 70%!

FUNDAS SILLÓN O SOFÁ DEL 25 AL **60% DE DESCUENTO**. EJEMPLO:
SILLÓN: DE 12.900 A **5.160**

FUNDAS ARTESANALES PARA CAMA INDIVIDUAL, BLANCO O CRUDO: DE 54.000 A **21.500**

FUNDAS NÓRDICAS:
30, 50 Y 75% DE DESCUENTO

EDREDONES DE PLUMÓN ÁRTICO DE 41.400 A **20.700**. OTROS MODELOS DEL 30% AL **70% DE DESCUENTO**

IMPRESIONANTES ENCAJES, ALTÍSIMA CALIDAD EN ALGODÓN Y VARIAS MEDIDAS: **30% DE DTO.**

COLCHAS TAPICERÍA MODELO AMERICANO 135 DE 28.000 A 16.900 EN ESTAMPADOS A 7.500.
JUEGOS DE SÁBANAS, MANTELERÍAS, CORTINAS, MANTITAS MULTIUSOS, ALFOMBRAS Y MUCHOS OTROS ARTÍCULOS MÁS, MÍNIMO 25 % DE DESCUENTO. **¡¡NO SE LO PIERDA!!**

Pº Esperanza 3, **91 517 34 11** (CENTRAL: c/ Blasco de Garay 36, **91 593 39 39**)

ELECTRODOMÉSTICOS
NUEVOS, A PRECIOS

CARERSA S.L.
ELECTRODOMESTICOS

INNNCREIBLES!!

por un simple arañacito



LOS DEL ARAÑACITO



Ronda de Toledo, 34
Alfonso XIII, 17
(Puente de Vallecas)

www.carersa.com ◀ INFORMACION ▶ 91 467 49 43



Ramón
Sanz

La encefalopatía esponjiforme bovina, o prima hermana de la enfermedad de creutzfeld-jacob (modorrera, en el pueblo).

Todo este rosario de palabras, por sí sólo, mete miedo, pero si se le adorna con cadáveres, esqueletos, cabezas cortadas o excrementos y otras lindezas a la hora de comer... apaga y vámonos. No es raro que dejemos de comer algunas cosas, lo raro es que probemos bocado sin sentir náuseas con tan delicadas imágenes. Resulta que cuando el mal salió a relucir pilló a los gobernantes paseando cerca de un circo, y en vez de irse a casa a reflexionar, se metieron dentro y empezaron a dar piruetas y a contar chistes. Otros, camuflados de payasos, querían desviar la atención mediante un número de magia que hiciera desaparecer las tormentas.

Vacas y mostrencos del carnaval nacional



El más despierto lanza un mensaje desde la tribuna: ¡Salvemos a los ciudadanos! Lo primero son las personas, naturalmente, faltaría más. Pero, para tan poca hacienda no hacen falta tantas alforjas.

Otro dice: ¡Que no se mueva una vaca! La que se mueva o digan que se mueva, a quemarla, como en la inquisición. De ahí que cuando una vaca mueve el rabo porque le pica la mosca o se asusta por una sombra, se convierte en sospechosa y se la manda al crematorio con todas sus compañeras. Es como pillar a un ladrón en la Puerta del Sol y querer encerrar a todos los madrileños.

De las primeras filas sale uno diciendo: coma usted esto o coma de aquello, o usted verá, o si come se arriesga. Luego llegan los informantes de habladurías que dicen mucho y saben poco, pero confunden y asustan. Con todo esto nos han metido en un carnaval de locos, con vacas inocentes y listos que las quieren engordar con goma, con responsables ineptos que no tomas medidas a tiempo, culpables indefinidos que se esfuman como el viento, mostrencos que se ríen y nos hacen bailar como marionetas. Misioneros de hábito y satanes de oficio; sembradores de miedos; miopes de lupa que ven brujas donde sólo hay escobas, y ciudadanos de a pie, comparsas, con la cabeza hinchada de noticias alarmistas.

Entretanto, silenciosos y con la ruina encima, trabajadores y pequeños negocios del sector y cercanías, que, sin comerlo ni beberlo, pagan el pato por tanto desatino, por culpa de pillos e inútiles.

IMPOSIBLE



CENTRO DE
ACTIVIDADES
PARA NIÑOS
Y ADULTOS

ABURRIRSE

- Fiestas de cumpleaños
- Comuniones
- Campamentos urbanos de Semana Santa

c/ Peñuelas, 41 • 28005 Madrid
Tel: 91 474 21 87 • Fax: 91 474 83 32
e-mail: impo@arrakis.es
<http://www.manacoa.com/imposible>



LUNARIA
TIENDA ESOTÉRICA
ACEITES, TALISMANES, INCENSOS, TAROT,
ESTUDIOS NUMEROLOGÍA, ASTROLOGÍA, FENG SHUI
C/ SEBASTIÁN ELCANO, Nº-1 (ESQ. EMBAJADORES, 63)
TEL: 91 539 33 65 - 629 98 25 38

CONSULTA DE PSICOLOGÍA

Estados depresivos • Ansiedad
Miedos • Obsesiones • Pareja
CONSULTA INICIAL GRATUITA
☎ 91 474 09 54

CORTINAS Y DECORACIÓN MARY-PILI

MIGUEL SERVET, 5. ☎ 91 468 06 61

ANGEL SANZ, S.A.
Pº Esperanza 37-39 Tf: 473.65.48. Fax: 473.05.11

**MECÁNICA, ELECTRICIDAD, CHAPA, PINTURA,
LUNAS, SONIDO, AIRE ACONDICIONADO**

SERVICIO RÁPIDO

- PASTILLAS
- DISCOS
- NEUMÁTICOS
- ESCAPES
- BATERÍAS

ASISTENCIA
GRUA 24 H.



Revisión General PRE ITV

OCASIONES DEL MES 1 AÑO DE GARANTÍA

- Audi A4 TDI 110 cv. Full equipo. Año 99. 3.275.000 pts.
- Peugeot 306 XS DT. Año 95. 1.325.000 pts.
- Renault Megane 1900 DTI. Full eq. Año 2000. 2.075.000 pts.
- Renault Megane 1900 D. Full equipo. Año 97. 1.300.000 pts.
- Opel Vectra 2000 DTI. 16 v. Full eq. Año 99. 1.975.000 pts.
- Peugeot 406 2.1 STD. Full equipo. Año 98. 2.275.000 pts.

FREIDURIA DE GALLINEJAS

c/ Embajadores, 84 • Cordero lechal únicamente • ☎ 91 517 59 33

Más antenas de telefonía móvil en la calle Las Naves



Antonia Romero

Nos van a instalar más antenas de telefonía móvil en el barrio. Al parecer, en un edificio de la calle Las Naves, una operadora de telefonía móvil va a instalar antenas repetidoras de telefonía en su azotea. Con esta ya serían dos las antenas instaladas en esta calle.

Los científicos no han garantizado la inocuidad de las radiaciones electromagnéticas producidas por las antenas de telefonía móvil. Las investigaciones científicas se han centrado, entre otros muchos estudios, en los siguientes temas:

-Riesgo y restricciones de uso alrededor de los emplazamientos de las antenas base de telefonía móvil.

-Efectos sobre marcapasos cardíacos, dolores de cabeza, insomnio, cambios fisiológicos o de comportamiento.

-¿Podrían ser los niños y los ancianos el grupo con más riesgos?

-¿Hay alguna evidencia de que la exposición continuada a campos electromagnéticos incrementa el riesgo de padecer cáncer?

Hasta que se publiquen los estudios concluyentes en el año 2005 o 2006 por parte de la Organización Mundial de la Salud (OMS) y de la Unión Europea, tendremos que esperar a que se manifiesten los síntomas y enfermedades en la población expuesta.

El peligro de sufrir, todos los vecinos, contaminación electromagnética y sus posibles efectos negativos sobre la salud debe movernos a exigir urgentemente una normativa que regule el sector. Los intereses económicos se anteponen a la salud y seguridad de los ciudadanos. La ausencia de marco legal que regule el sector y la complacencia de la administración,

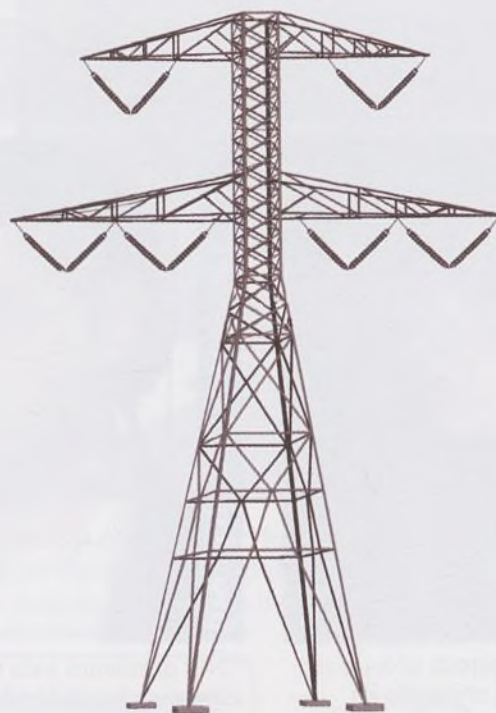

están siendo aprovechadas por las operadoras para proliferar a su antojo.

Las compensaciones económicas que ofrecen las compañías no son justificaciones válidas para dejar instalar una antena, los vecinos no se dan cuenta que se va a producir una devaluación de sus viviendas y que la propia comunidad es responsable de los daños que puedan alegar terceros residentes en edificios cercanos: daño patrimonial (devaluación de las viviendas de los edificios colindantes); daño físico, derivado de los posibles trastornos físicos que puedan causar las ondas electromagnéticas; daño moral y psíquico producido a personas obligadas a vivir cerca de esa fuente de riesgo.

Para saber más:

- El Ministerio de Ciencias y Tecnología está elaborando un "Proyecto de Real Decreto" en lo relativo a servidumbres, a límites de exposición... Podéis consultarlo en Internet: (pinchar en *Novedades*). Este mismo Ministerio si se solicita por escrito puede efectuar las mediciones de radiaciones electromagnéticas así como la inspección de las instalaciones de antenas de telefonía si se sospecha que han sido modificadas.
- La Confederación de Asociaciones de vecinos y Usuarios de España (CAVE) ha publicado un artículo interesante en Internet:
- La Dirección General de la Salud Pública facilita información, si se solicita por escrito, sobre los estudios científicos que se han publicado.
- En Internet para obtener información: www.safer-word.org/es/home/emf/cataluna/htm www.gea-es.org

Los que estén preocupados por este tema, llamar en horas de oficina al 91.523.05.98.

BAR GHOST
Asador de POLLOS
 POLLO ASADO CON PATATAS, PIMIENTOS Y SU SALSA **900 PTS**
 Vinos y productos con denominación de origen
 c/ Rafael de Riego, 26 • ☎ 91 528 54 52
 ABIERTO TODOS LOS DÍAS

REMBRANDT GESTIÓN INMOBILIARIA

c/ Labrador, 13, esquina c/ Ercilla. 28005 Madrid.

Tel: **91 474 81 00**

FINANCIACIÓN 100 %

PISOS EN VENTA:

PASILLO VERDE (CALLE ARQUITECTURA)

Apartamento. Para entrar.
 Dormitorio, salón, baño completo.
 Cocina independiente.
 Buena finca.

10.300.000

DELICIAS

50 m², semilujo.
 2 dormitorios.
 Baño completo.
 Ascensor. Para entrar.

15.800.000

PLAZA BEATA M^a ANA DE JESÚS

55 metros, 2 dormitorios.
 Salón. Cocina.
 Baño completo.
 Exterior. Ascensor. Totalmente reformado.

17.500.000

MARQUÉS DE VADILLO

70 m², 3 dormitorios.
 Baño completo.
 Ascensor.
 Exterior.

18.000.000

PLAZA BEATA

60 m², 2 dormitorios.
 Ascensor. Exterior.
 Reformado.
 Para entrar.

22.800.000

PLAZA BEATA

Semilujo, 80 m².
 3 dormitorios,
 2 baños.
 Para entrar.

26.500.000

JAIME CONQUISTADOR

93 m², 3 dormitorios.
 Baño y aseo.
 Exterior.

27.500.000

EMBAJADORES

Lujo, 80 m², 2 dormitorios.
 2 baños. Exterior.
 Garaje.
 Urbanización con piscina.

37.000.000

PASILLO VERDE

Lujo, 150 metros. 4 dormitorios.
 2 baños completos.
 5 armarios empotrados.
 Todo exterior. Garaje. Trastero.

56.000.000



CIF: B-82531807

SANTA M^a CABEZA

105 m² útiles.
 4 dormitorios,
 2 baños. Exterior.
 Ascensor.

31.000.000

DELICIAS

Finca señorial.
 107 m². 3 dormitorios.
 2 baños. Salón de 40 m².
 Portería. Para entrar.

35.000.000

CALLE DIVINO VALLÉS

Local.
 105 metros.
 Preparado para cafetería, pub.
 Dos plantas.

32.000.000

Tenemos el cliente que necesita para vender su piso.
 Pase por nuestra oficina donde un equipo de profesionales le atenderá sin compromiso.



Fernando Puerta

Los VECINOS OPINAN

Hemos querido ceder esta sección a los padres y profesores de los alumnos del colegio Ntra. Sra. del Carmen para que se expresen en este difícil momento que atraviesa el centro educativo



Bartolomé Marín

Charo (madre de alumno)



"Sabemos que el edificio no es nuestro. Lo que queremos es estar todos juntos y que se sigan respetando las ideas y el nivel educativo que hay. Lo mismo nos da que sea aquí o en otro local cercano. Lo que se trata de conseguir es un lugar donde vayamos todos juntos. Parece poco razonable que la Iglesia esté echando a los de la Iglesia"

¿Qué opinas sobre la amenaza de cierre inminente que pesa sobre el colegio?

Belén (madre y profesora)



"Esta situación me parece una vergüenza porque el obispado ha comprado un edificio con un problema y tendría que buscar una solución en la que sigamos todos juntos. ¿Cómo puede decir que los niños no tienen problema de separarse y desperdigarse en varios centros? Los niños no se reubican como si fueran ceniceros. Los niños tienen sentimientos y se está produciendo mucho sufrimiento en ellos"

José Antonio (profesor)



"Nos quedamos toda una comunidad educativa fuera. Desde Sol hasta Embajadores no hay otro colegio de estas características: pequeño, familiar en el que los niños son niños, no un número. Y que nos lo quieran quitar para montar un seminario me parece muy triste, más siendo éste un colegio de ideario cristiano. Si no podemos quedarnos aquí, vamos a buscar por todos los medios otros ladrillos que nos den cobijo"

Estefanía (madre y profesora)



"Este problema afecta sobre todo a los niños que ya tienen un camino y unos lazos afectivos que se van a quedar resentidos. Afecta a sus padres que han elegido una educación católica en la que creen. Y también hay un montón de profesores que tienen unos vínculos creados con el colegio después de un montón de años trabajando en él. La administración y el obispado tienen que dar una solución satisfactoria para todos recolocando a los niños en un mismo sitio"



Rosario (abuela)

"Que el señor obispo fuese un poco humano. Aquí la mayoría de los padres somos católicos, y no nos está dando un buen ejemplo. Que se diera cuenta de lo que va a deshacer en este centro. Que se ponga la mano en el pecho y que piense en estos profesores, maravillosos todos, en la unión que hay aquí, que esto no lo encontramos en cualquier centro. Van a mandar a los niños a cualquier colegio estatal, y lo que queremos es este tipo de enseñanza y que los niños sigan juntos"



Mª Ángeles (madre)

"Si este año nos quitan este colegio, mi hijo se niega a ir a ningún otro. Si quieren este colegio nos van a tener que sacar, y si hay que atarse a la campana pues lo haremos. Y sino que nos metan en otro colegio, pero todos juntos: niños y profesores"



Mª Carmen (madre)

"Nos quedamos sin colegio, nos lo han quitado descaradamente. Y lo que tenemos aquí es bastante difícil de encontrar: los profesores, el ideario del colegio, la educación que reciben los niños, lo a gusto que están, la unión que hay. Que nos den otro centro en donde podamos seguir como hasta ahora"



Belén (madre)

"No es justo que se deshaga un colegio porque quieran este edificio. Lo que necesitamos es otro edificio donde podamos ir con el profesorado y los niños. Pero lo que quieren es recolocar a los niños en distintos centros públicos donde no se va a mantener el tipo de enseñanza religiosa que ahora se imparte. Es la propia Iglesia la que nos está quitando la enseñanza católica"

Clinica Dental Salud 2000
Cuidamos de la Salud DENTAL de su Familia

Especialidades:
Ortodoncia
Endodoncia
Odontopediatría
Medicina oral
Periodoncia
Rehabilitación oral
Estética dental
Cirugía bucal
Implantología oral

Facilitamos el pago de su tratamiento

C/ BAÑOS DE MONTEMAYOR, 1 • 28005 MADRID
Tels.: 91 517 65 28 - 91 517 61 77

GRATIS
PRIMERA REVISIÓN CON
VIDEODIAGNÓSTICO

IDX COMPUTERS
ORDENADORES - PORTATILES - IMPRESORAS - SCANNERS - MONITORES - PERIFERIOS

INFORMÁTICA

VENTA Y REPARACIÓN DE EQUIPOS INFORMÁTICOS, IMPRESORAS, MONITORES...

MONTAJE Y REPARACIÓN DE REDES INFORMÁTICAS.

Pº Sta. María de la Cabeza, 21
28045 MADRID
Tlf: 915 309 030 - Fax: 915 395 648

Fusión

Todo era oscuridad en las primigenias aguas de la vida, y Dios dijo a las bacterias: "Creced y multiplicaos sin miedo"; y sin temor ni demora de ninguna clase, los primeros habitantes del planeta se hicieron cargo de los designios de la divinidad con una eficiencia pasmosa... Aquellos minúsculos seres comenzaron a dividir la liviandad de sus cuerpos, de manera que el segundo siguió al primero y el tercero al segundo, y así hasta el infinito en una acelerada sucesión continua que ya nada ni nadie pudo detener, porque lo que había principiado como un experimento lúdico, terminó por constituirse en el principio fundamental de la vida en nuestro planeta. Y llegado el turno de lo que hoy denominamos comúnmente, no sin cierta ligereza, humanidad, el supremo hacedor se ratificó a sí mismo con la seguridad de quien cree que obra con acierto y justicia. Así fue como la primera mujer y el primer hombre sintieron la

imparable necesidad de buscarse a lo largo de los siglos, encarnados en todos los hombres y todas las mujeres que han hollado la tierra; y según se

encontraban, sufrían cárceles y desencuentros, temores, celos, envidias; se unían y yacían y engendraban a sus hijos; se olvidaban el uno del otro, pero, atraídos por una extraña y potente fuerza venida de un lugar desconocido, volvían a amarse en cada nuevo abrazo. Y Dios sonreía



M^a Carmen Palao



porque estas pasiones le eran gratas; por eso pensó en prolongarlas hasta el final de los tiempos, hasta que su corazón completara el último latido posible y éste, totalmente expandido, volvería a su estado primero para recomenzar la historia del mundo.

Hoy nuestra estirpe ha envejecido porque también Dios está viejo, y su enorme corazón de bondad ya no es lo que era; late con irregularidad y la ancianidad le resta energías.

Aquél que habló de amor a las bacterias ya no sonríe. De hecho, poco le queda por hacer; al menos, eso parece dado el silencio que, paulatinamente, le consume entre lamentos casi imperceptibles.

Nada es igual porque nada es como antes, cuando la mayor felicidad de cada hombre y cada mujer era unirse y perpetuarse en una progresión un tanto ciega, que al final, quizás, y sólo quizás, les llevaría a alguna parte.

Ahora, los prohombres pugnan por retroceder a un estado mucho más primitivo, el más imperfecto de la evolución; por hacerse Uno en forma de logotipos que se comen a los niños que no creen en ellos y, en su obtusa inobservancia del culto al desamor, se niegan a hacerles las ofrendas pertinentes.

Está de más comentar que la cardiopatía divina se agrava por horas. El arca de la alianza ha sido trasladada a un nuevo templo, no menos rico ni devoto, pero sí consagrado a una nueva fe. Nadie busca a nadie: el Uno es el Todo. ¿Quién no quiere ser Él? Todos forman ya parte de Él.

Pero cuando todo sea escombros, cuando las altas torres hayan sido reducidas a cenizas, acordaos de ellas. Sin cruz, sin penitencia ni miedo, sin hipotecas auestas, seguirán aquí, entre nosotros, ignoradas y menospreciadas, esperando el último aliento para volver a empezar.

REFORMAS
ALDAVERO, S.L.

**Construcciones
y Reformas**

Albañilería • Fontanería • Electricidad • Pintura

Se compran pisos en mal estado para reformar

Pº de los Pontones, 5 (Local). 28005 Madrid
Teléfs: 91 517 55 78 - 91 517 12 92 - 91 517 38 32



c/ Carvajales, 12
28005 MADRID

Telf: 91 473 87 11
Telf/Fax: 91 473 66 72

M@TRIX.net PLAY

INTERNET: 5 pts/minuto
(300 pts/hora)

JUEGOS EN RED: 400 pts/hora

c/ Laurel, 17
(entrada Acacias)

Tel: 91 517 83 81
28005 MADRID



Pº Esperanza 23-25 • ☎ 91 473 89 46 - Fax: 91 517 08 15 • Madrid 28005

HERBOLARIO ALQUIMIA
Productos Naturales y Dietéticos

Medicina Natural

- Fitoterapia
- Acupuntura
- Masajes terapéuticos
- Dietética
- Alimentación integral



CENTRO COMERCIAL ATOCHA

Fernando Poo, 17 (Esquina Cáceres, 45) MADRID
Autobuses 6, 55, 60, 78, 85 • Metro Delicias (Salida c/ Cáceres)

COCINAS

Pague en
24 meses
sin
intereses



Personal
cualificado
diseñará
el proyecto
de su cocina
gratuitamente



ELECTRODOMÉSTICOS



TELEVISORES, IMAGEN Y SONIDO

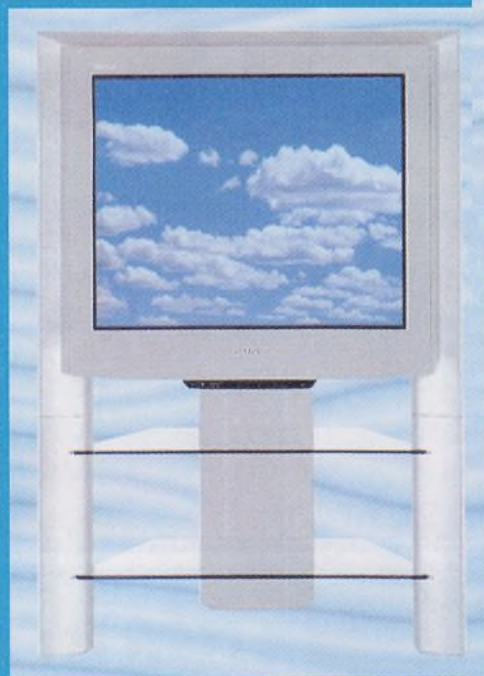

PEQUEÑOS ELECTRODOMÉSTICOS

Telefonica
MoviStar

Recarga de
Tarjetas
Activa:
desde
1.000 pts.

Via
digital

- Distribuidor oficial
- 1 año gratis
- Instalación gratuita

CEMEVISA

Ayuntamiento de Madrid



Javier
Rocandio

Instituto de Educación Secundaria "JUAN DE LA CIERVA"
CENTRO COFINANCIADO POR EL FONDO SOCIAL EUROPEO
CONSEJERÍA DE EDUCACIÓN - COMUNIDAD DE MADRID



Comunidad de Madrid

Tecnología, una materia diferente

Cuando se diseñó el Sistema Educativo actual, se introdujo la asignatura de **Tecnología** en la E.S.O., una materia con la que se pretendía conjugar teoría y práctica.

Lo que no se hizo a la hora de diseñar dicha materia fue tener en cuenta que una materia teórico-práctica como ésta, posee unas características diferenciales: requiere una atención más personalizada, además de tener que manejar herramientas, distribuir materiales, controlar el uso correcto de dichos elementos, etc.

Si a la hora de planificar el uso de los laboratorios y de las clases prácticas de idiomas se consideró la posibilidad de reducir el número de alumnos en estas aulas debido a su componente práctico. ¿Cuáles fueron las circunstancias que a los diseñadores de ésta materia le llevaron a pensar que en ella no cabía la necesidad de realizar lo mismo que en otras materias con componente práctico?

Quizás no se tuvo en cuenta que en el aula-taller, perdón, sólo taller ya que a pesar de ser un centro nuevo (solo tiene cuatro años) no se diseñó ni siquiera teniendo en cuenta las indicaciones que la propia ley establecía y no se hicieron aulas lo suficiente-



Una de las aulas de tecnología

mente grandes como para permitir hacer lo que el diseño de la E.S.O. establecía que era un aula de 120 m² mínimo para montar las aulas-taller para la materia de tecnología.

Como veníamos diciendo, no se tuvo en cuenta que en el taller, el profesor (un profesor por cada 30 a 33 alumnos de entre 12 y 16 años, igual que en el resto de las materias) ha de realizar, además de las funciones típicas de un profesor como pueden ser: controlar el trabajo de cada grupo, calificar, etc., las siguientes funciones:

- Repartir los materiales nuevos que los alumnos van necesitando en cada momento.
- Repartir y controlar el uso de las herramientas que no se encuentran al alcance de los alumnos. Realizando él mismo los trabajos que debido a la peligrosidad del uso de las herramientas, así lo aconsejen.
- Atender a cada uno de los grupos de trabajo, orientándolo o explicándole las dudas, y todo ello sin poder perder de vista al resto de grupos ya que jugar con herramientas es peligroso y

un hecho tan simple como intentar quitarse una regla metálica puede producir un corte de cierta envergadura. Yo propondría, a quien corresponda dentro de la Administración, que al extender el título administrativo a los profesores que imparten ésta materia se les otorgue el calificativo de *magos*, ya que han de realizar malabarismos para que todo funcione, eso sin tener en cuenta que el uso de herramientas lleva implícito un posible riesgo tanto para los alumnos como para el profesor.

Espero que este grito en el desierto sea escuchado por alguien con capacidad para tomar medidas y solucionar estas circunstancias, las cuales sólo introducen un elemento negativo que es el sobre coste económico, a cambio mejora el nivel en la enseñanza y dota la materia de una mayor capacidad de control lo que sin duda evitará los posibles accidentes provocados por el uso indebido de las herramientas.

c/ Caoba, 1 - Tel: 91.506.46.10 -
Fax: 91.467.01.67 - 28005 MADRID
Ronda de Valencia, 3
Tel: 91 530 57 69 - 28012 MADRID
Web: <http://www.arrakis.es/~ies.juan.de.la.cierva>



Sólo
lo

Solmanía
EL BRONCEADO
**bueno
del sol.**

Consigue el mejor
bronceado sin dañar tu
piel, sin pasar calor, en
sesiones de 5-8 minutos
y por sólo 500 pesetas.

Pº de la Esperanza, 3
(Metro Acacias)

HORARIO:
Lunes a Viernes: 8h a 22h
Sábados: 9h a 22h
Domingos y festivos: 10h a 15h



SU FLORISTERÍA DEL BARRIO

- ▷ Reparto a domicilio
- ▷ Ramos de flores
- ▷ Centros de flores naturales y secas
- ▷ Composición de plantas naturales y artificiales
- ▷ Ramos de novia
- ▷ Decoración de iglesias
- ▷ Coronas
- ▷ Decorados de oficinas
- ▷ Jardinería general

Diseño
Arte
Floral

Más de 20 años
de profesionalidad
nos avalan

10% DE
DESCUENTO



Pago con tarjetas de crédito:



Pº Sta Mª de la Cabeza, 15

91 530 88 40 - 91 467 11 17 • Tel y Fax: 91 222 67 77



**Fini S.
Pizarro**

Exposición de pintura de Juan Manuel Fuentes en la Casa del Reloj

En el mes de marzo ha tenido lugar la exposición retrospectiva con 45 obras al óleo de nuestro vecino Juan Manuel, que contiene el maravilloso mundo de imágenes con las que expresa su sentir, sobre diversos temas donde se intercambia la realidad con lo onírico. Su obra trata el simbolismo y fantasía; otras veces pinta sobre motivos naturalistas y líricos. También le interesan los mitos, historias y leyendas que trata de manera ajena a la convencional, de una forma

singular sin hacer uso de clichés repetitivos. La naturaleza está siempre presente en su obra, es una constante fuente de inspiración, ya sea en su lado amable, domesticado por el hombre o en su vertiente misteriosa e inquietante.

Los interesados en su obra pueden consultar la pág. web: www.visionarte.com (arte surrealista), o escribiendo a: juanmanfuentes@mixmail.com, o llamando: ☎ 676.661.466.



**Clínica y
Laboratorio
Dental
San Pedro**

Gabinete dental y laboratorio unidos para mayor rapidez en la elaboración de prótesis

Composturas en el día

Previa petición de hora al telf.: 91 539 45 65

c/ Sebastián Herrera 11, 1º-A • 28012 Madrid

MUEBLE CONFORT 21

NUEVA EXPOSICIÓN EN DORMITORIOS DE MATRIMONIO

Lo mejor para su casa



MONTAJE
Y PORTES
GRATUITOS
(EN MADRID)

FINANCIACIÓN
HASTA 36 MESES
SIN ENTRADA

GRAN
SURTIDO
EN MUEBLE
AUXILIAR

Somos fabricantes



DISEÑO Y PRESUPUESTO SIN COMPROMISO
ELECTRODOMÉSTICOS A PRECIO SIN COMPETENCIA

EXPOSICIONES: C/ SORIA, 3. ☎-FAX: 91 467 01 15 ☎ 91 539 98 88

El huevo ilustrado

Pedro
Mateos



¡Hola!, soy un huevo. Os diré que mi tamaño es mediano, tengo la piel morena, como otros de mi especie. Y como yo los hay de muchas clases, blancos y manchados, claros y oscuros, no creáis que si digo esto es por que tenga problemas raciales, no, el color de la piel es lo de menos, hasta me hacen gracia los hermanos que se visten de flores y lunares llenos de colorido por la Pascua. No, si todavía tendré que explicar, que en este mundo tiene que haber de todo, grandes y pequeños, gordos y flacos, tintados y descafeinados como lo hay en toda clase de familia que se precie, y, si nos remontáramos a miles de años, los hubo gigantes entre mis antecesores; de aquellos hoy, ya no quedan.

Contrariamente a lo que muchos puedan pensar, no soy una cosa, ni un objeto, soy un ser vivo y tengo capacidades sensitivas. Ya sé que no tengo ojos ni boca mas que en potencia, que mi vida es corta, y aunque me muevo en un medio cerrado y líquido, tampoco tengo branquias para respirar. Pero, puedo deciros, que noto las vibraciones, el movimiento alrededor, la luz y las sombras, pues a través de mi cáscara me llegan los sonidos y la claridad, aunque algo difusos, es cierto, y también siento la oscuridad de la noche, el frío y el

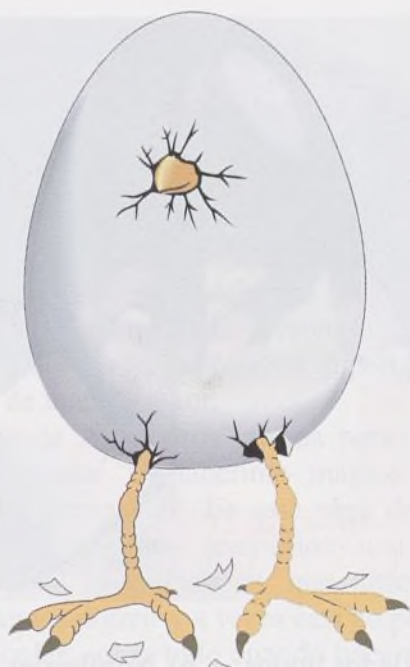

calor... ¡Ah!, y tengo sentimientos.

Reconozco que estoy limitado a muchas cosas: en primer lugar a mi encierro en esta forma ovalada, y a no saber quién soy... o pueda llegar a ser. Además, si alguien me mueve, debe dejarme en un sitio fijo y quieto, pues enseguida me pongo a

rodar y con un simple golpecito me casco, y todo se acabó.

Os diré que existe para mí una posibilidad que no todos tienen, y es la capacidad de transformarme en otro ser. Lo que no comprendo es porqué cuando somos jóvenes nos llaman frescos, eso no lo sé, pero a mí me gusta más el calor; si es demasiado no, que entonces me deja rígido, me seca y me mata. Tampoco quiero ser pasado por agua, ni que me llamen huevo duro. Con un calorcito suave y constante —como el que dan las madres—, me incuban y me convierto en otro. Si no lo logro, me echo a perder y muero. Si lo consigo, me nacerán órganos y miembros que antes no tenía, y se me dotará de movimiento, primero para romper el encierro de esta cáscara dura y al mismo tiempo tan frágil; y si puedo salir al exterior llegaré a tener sentidos que me permitirán ver, oír... y podré andar por tu mundo con esa otra forma de vida, con otro aspecto, en vez de pasarme el tiempo quieto o rodando y cavilando por saber quién soy.

Pero ¡qué vida, madre! Ahora resulta que tengo que pelear para comer... me las tengo que ingeniar para vivir... ¡con lo bien que estaba yo antes sin tener que pensar en todas estas cosas!...

DECORATODO

SOLUCIONES PARA EL HOGAR, S. L.
APLICACIÓN, EXPOSICIÓN Y VENTA DE MATERIALES DEL HOGAR

- ELECTRICIDAD
- ALUMINIO
- PARQUET
- SINTASOL
- CARPINTERÍA
- PAPELES PINTADOS
- MAMPARAS DE BAÑO
- FONTANERÍA Y GAS
- PINTURA EN GENERAL
- ALBAÑILERÍA EN GENERAL
- AIRE ACONDICIONADO
- CORCHO
- MOQUETAS
- ESTORES
- TAPIZADOS
- ESCAYOLA

REFORMAS DE COCINAS Y BAÑOS

PRESUPUESTOS SIN COMPROMISO
SE FINANCIA CUALQUIER TIPO DE TRABAJO



C/ Santa Casilda, 3. 28005 Madrid
Telfs: 91 517 57 41 / 609 28 02 58

EL RINCÓN DE LA SALUD

ORTOPEDIA

VENTA:

Camas, Sillas de ruedas, Andadores, Material Antiescaras, Médico y Ortopédico en general, etc.

ALQUILER:

- Silla de ruedas..... 4.000 pts/mes
 - Cama articulada..... 5.500 pts/mes
 - Andador..... 2.000 pts/mes
- IVA INCLUIDO

SERVICIO A DOMICILIO

c/ Peñuelas, 59 (Semiesq. Pº Sta. Mª Cabeza) • Tf: 91 517 81 93



TU STILO

belleza peluqueros

PROMOCIÓN DE APERTURA

| | |
|--------------------------------|-------|
| LAVAR Y PEINAR | 795 |
| LAVAR, CORTAR Y PEINAR | 1.495 |
| LAVAR, CORTAR, PEINAR Y TINTE | 2.900 |
| LAVAR, CORTAR, PEINAR Y MECHAS | 3.400 |
| LAVAR Y CORTAR (HOMBRE) | 1.000 |

c/ Ancora, 1 • Tel: 91 530 29 00



AUTO MECÁNICA PRAGA

- TALLERES MECÁNICOS
- REPARACIÓN DE AUTOMÓVILES

c/ Arquitectura, 13
28005 Madrid. ☎ 91 473 68 74



Dr. Patricio Baeza
MIEMBRO DE:



SOCIEDAD ESPAÑOLA DE MEDICINA
Y CIRUGÍA COSMÉTICA

IMPERIAL ESTETIC CONSULTA MÉDICA

FACTOR DE CRECIMIENTO EPIDÉRMICO (E.G.F.)

- Para combatir el envejecimiento y otras desarmonías de la piel (arrugas, manchas, flacidez y estrías)
- Tres días de Control Clínico modifican la estructura de la piel: elimina finas arrugas, reafirma el cuello, modela el óvalo de la cara y reduce el tono de las manchas.

- Rejuvenecimiento facial • Celulitis • Flacidez • Acné
- Liposucción • Varices • Manchas • Cirugía Estética
- Depilación definitiva por láser

Pº Imperial, 91 • Tel: 91 365 67 74 - 91 365 95 66

INFORMACIÓN GRATUITA

arrugas nasolábiles



antes del tratamiento



después del tratamiento

arrugas glaberales (arrugas del entrecejo)



antes del tratamiento



después del tratamiento



Abogada

Carmen M. Torralba

En el ejercicio de nuestra noble profesión, hemos tenido la ocasión de comprobar la falta de conocimiento del común de las personas sobre el alcance e importancia que tienen estos documentos, tan manidos y utilizados por todos. Por medio de estos títulos valores se realizan gran parte de las operaciones de los bancos, son instrumentos jurídicos en el transporte de mercancías, se utilizan en las relaciones entre comerciantes y entre particulares. Su función es incorporar una promesa unilateral de realizar una entrega de dinero a favor de quien resulte legítimo tenedor del documento y servir a la mejor circulación de los bienes. Estamos refiriéndonos a la posible responsabilidad que se genera por firmar una letra, un cheque o un pagaré, con las consecuencias de que a uno le puedan llegar a embargar su cuenta corriente y sus bienes, al funcionar en el tráfico jurídico con independencia del negocio jurídico subyacente. De entre las numerosas subclasificaciones que se pueden hacer,

Letra de Cambio, Pagaré y Cheque: Dinero en forma de documento



vamos a destacar las de los títulos valores:

a) **Cambiarios**, que son aquellos que incorporan un derecho de crédito; tales son la letra de cambio, el cheque y el pagaré. De participación, que son los que confieren a su titular derechos y poderes, tal como las acciones de una sociedad. Y de tradición, que son aquellos que sirven para atestiguar la entrega de bienes, como la carta de porte.

b) **Nominales**, que designan como titular a una persona, a la orden, según el modo de designación del titular del derecho documental, y al portador, que son aquellos que legitiman como titular a su poseedor.

c) **Causales y abstractos**. Los causales son aquellos en que el negocio jurídico causante de la emisión del título influye sobre la obligación contenida en

éste, mientras que en los abstractos no se da tal influencia y funcionan sin ninguna conexión con el negocio causa.

Por ejemplo, la entrega de un cheque puede ser para pago en una compraventa, devolución de un préstamo, etc., y una vez firmado, el acreedor podría acudir en caso de falta de pago a un juicio cambiario para hacer efectivo el cobro del mismo, procediendo a embargar los bienes de nuestra propiedad. En este juicio no podremos oponer motivos ligados al negocio anterior que le sirve de causa, porque el juez no los admitiría. De ahí que antes de firmar un documento o realizar una operación en la que medien títulos valores, deba de consultarse a un abogado, porque luego la ayuda de este profesional de muy poco va a servir.

Existen otros títulos valores que la doctrina califica de impropios, entre los que cabe citar la carta-orden de crédito y la tarjeta de crédito. Esta última es, por un

lado, instrumento de pago para la adquisición de bienes o servicios en establecimientos mercantiles, que previamente tengan aceptado este medio de pago, y de otra, sirve como instrumento de crédito de la entidad emisora a favor del titular de la tarjeta.



BONACASA INMOBILIARIA

Alberto González. Agente Propiedad Inmobiliaria. Abogado.

Resolvemos cualquier asunto jurídico relacionado con su inmueble (herencias, desahucios, contratos de arrendamiento,...)

- **Pº Delicias:** 140 m². Exterior. 3 dormitorios amplios. Salón de 26 m². Terraza. Baño y aseo. G/n y ascensor. **50.000.000**
- **Pº Delicias:** 100 m². Exterior. 3 dormitorios. Trastero. Baño y aseo. C/c. Ascensor. Conserje. Para entrar. **36.000.000**
- **Pº Delicias:** 90 m². Exterior. 3 dormitorios. Terraza. Baño y aseo. G/n y c/c. Ascensor. Conserje. **33.000.000**
- **Pº Delicias:** 30 m². Interior. 2 dormitorios. Para entrar. **12.700.000**
- **Pº Delicias - Cáceres:** 110 m². Exterior. 4 dormitorios, 2 terrazas, parquet. G/n con calefacción. Ascensor. **36.000.000**
- **Pº Delicias (cerca Atocha):** 70 m², exterior, 3 dormitorios. C/c, g/n. Ascensor. Para entrar. **28.500.000**
- **Pasillo Verde:** 90 m². Exterior. 3 dormitorios. 2 baños. G/n, y agua y c/c. Ascensor. Finca moderna. Para entrar. **34.500.000**
- **Pasillo Verde:** 90 m², exterior, 3 dormitorios, 2 baños. C/c y agua central. Ascensor. Antigüedad 17 años. Para entrar. **34.500.000**
- **Pº Chopera:** 92 m². Exterior. 3 dormitorios. Terraza. Baño y aseo. A/a. Ascensor. Conserje. Garaje en la finca incluido en el precio. **36.500.000**
- **Embajadores:** 75 m². Muy luminoso. 4 dormitorios. Baño y aseo. G/n y c/c. Ascensor. **24.000.000**
- **Embajadores - Beata:** 35 m². Interior. 2 dormitorios. Para entrar. Semi-ameublado. **15.000.000**
- **Ronda de Valencia:** 90 m². Exterior. 3 dormitorios. G/n, c/c. Conserje. Ascensor. Para entrar. **31.000.000**
- **Ronda de Valencia:** 90 m², exterior, 3 dormitorios. C/c. Ascensor y portero físico. Para entrar. **31.000.000**
- **Pº Acacias:** 170 m², exterior, 5 dormitorios, 2 baños. Portero. G/n. Ascensor, 2 terrazas. Para entrar. **61.000.000**
- **Pº Sta. Mª Cabeza:** 104 m², ático, terraza de 35 m², 5 dormitorios, 2 baños. G/n, c/c. Ascensor. **44.000.000**
- **General Lacy:** 33 m². Apartamento. Interior. Amueblado. Cocina a estrenar. Piso bajo. **11.500.000**
- **Avenida Albufera:** 90 m². Exterior. 5 balcones a la calle, 3 dormitorios. 2º sin ascensor. Calefacción de tarifa nocturna. **22.000.000**
- **Doctor Esquerdo:** 95 m². Exterior. 3 dormitorios. Ascensor. Necesita reforma. **38.000.000**
- **Marcelo Usera:** 75 m². Muy luminoso a patio abierto. 3 dormitorios. Terraza. Baño y aseo. G/n, y agua y c/c. Ascensor. Para entrar. **23.000.000**

BONACASA INMOBILIARIA
Pº Delicias, 4 • 28045 MADRID

☎ 91 530 03 02
91 539 51 20

Despacho TORRALBA & CHARLAN ABOGADOS

ESPECIALIZADOS EN:

- **Dº CIVIL:** Herencias, Separaciones, Divorcios, Nulidades, Comunidades de propietarios, Contratos, Desahucios, Interdictos...
- **PENAL:** Asistencia al detenido, Habeas Corpus, Denuncias y Querrelas.
- **LABORAL:** Contratación, Convenios Colectivos y Expedientes de Crisis, Conflictos Colectivos y Huelgas...
- **Dº ADMINISTRATIVO:** Urbanismo, Expropiación forzosa, Extranjería y Derecho de Asilo, Permisos de Trabajo y Residencia, Expedientes Sancionadores y Multas...

C/ Cea Bermúdez nº 14, 4º - Puerta 5. 28003 Madrid
CITA PREVIA: ☎ 91 533 13 28 - 91 517 30 94

TELEFONÍA MÓVIL



TELÉFONOS LIBRES
NOKIA - ERICSSON - ALCATEL
LIBERALIZACIÓN DE TERMINALES

RECARGAS MOVISTAR DESDE
1000 PTS POR TELECARGA.
TAMBIÉN PUEDES RECARGAR
TU MÓVIL AMENA Y AIRTEL

Pº Sta. Mª de la Cabeza, 74
☎ 91 474 75 48 • Madrid 28045

REVELADO ESTÁNDAR (48 HORAS)

24 FOTOS - 995 PTAS
36 FOTOS - 1.395 PTAS

DISPONEMOS DE SERVICIO
URGENTE DE REVELADO
EN 1 HORA

YA PUEDES PASARTE
A RESERVAR TUS
RECORDATORIOS
DE COMUNIÓN

CONTRATO AMENA PYMES

100 min/mes... 5.500 ptas.
200 min/mes... 8.500 ptas.
300 min/mes... 11.500 ptas.
Elijiendo el móvil
que tu quieras



'Campo de los Almendros' de Max Aub

Choni
Soto

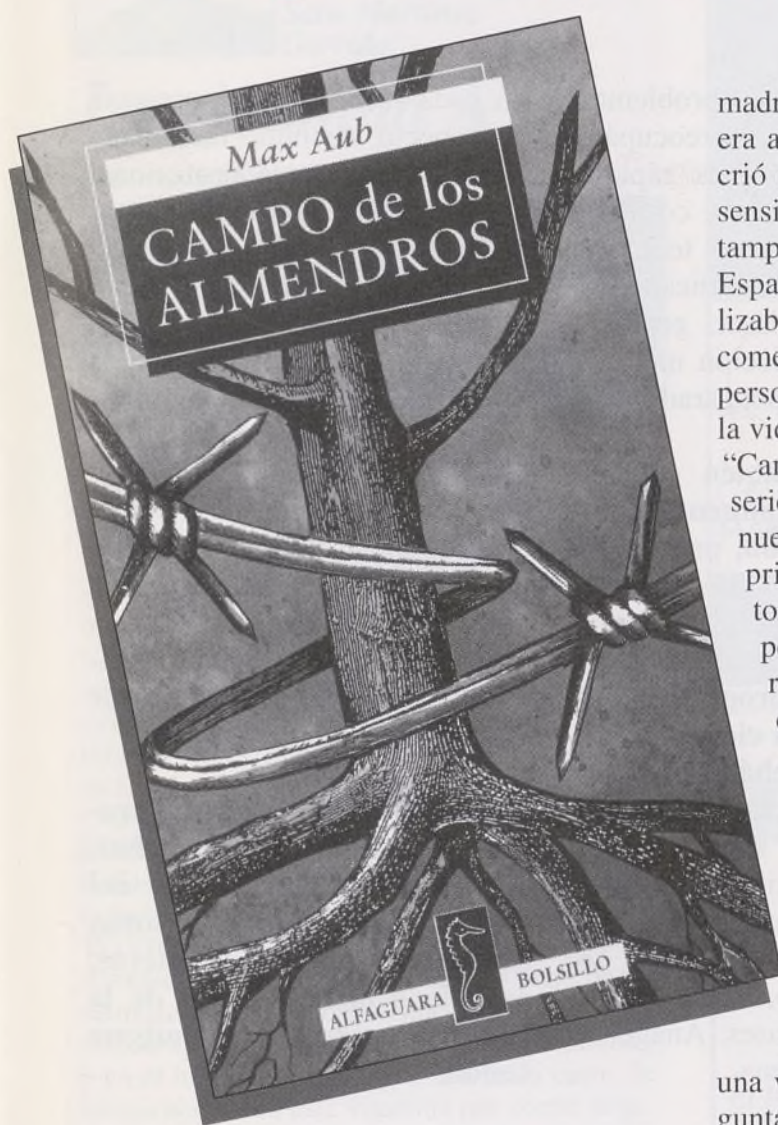

madre era pariente de Karl Marx, y la familia era acomodada. Su educación fue liberal y se crió entre mujeres lo que acentuó su carácter sensible (desconozco si era o no homosexual, tampoco me importa), y su conocimiento de España provenía de los viajes que el padre realizaba por nuestro país debido a sus relaciones comerciales con muchas personas españolas, personas que tuvieron una gran importancia en la vida de nuestro autor.

"Campo de Almendros" forma parte de una serie titulada "El laberinto mágico" sobre nuestra guerra civil. En esta obra desde las primeras páginas recibimos una lluvia torrencial de personajes que difícilmente podemos digerir y a veces casi no podemos recordar, sobre todo cuando hace referencia a alguna de las otras novelas de la serie.

No hay personajes principales, sino que como ya os digo es una novela de muchos personajes, pero creo que podemos resaltar la pareja formada por Vicente y Ascensión, ya que su historia es una historia de amor llena de angustia por la dificultad en encontrarse. Los dos van camino de Alicante y una vez allí van encontrando a amigos y preguntándoles por el otro recibiendo casi siempre la misma respuesta: "El o ella acaba de pasar por aquí preguntando por ti"

En Campo de Almendros, Max Aub, nos narra los últimos días de la República en el mes de Marzo de 1939. Asistimos a escenas tan grotescas como la que acontece entre los

diferentes cónsules extranjeros tratando de buscar un nombre apropiado a la zona portuaria de Alicante, a la sensación de abandono de muchos de los confinados en el puerto alicantino, la lucha contra el reloj y contra el corazón para poner en una lista a los 400 que serán embarcados a pesar de haber recibido confirmación por parte de Francia e Inglaterra del envío de cuantos barcos sean necesarios. Comprobar que la fuerza italiana que llega a la ciudad compromete su palabra de respetar el tiempo que sea necesario para que lleguen esos barcos, palabra que es tirada desde una fragata franquista cuando las fuerzas nacionales se hacen cargo de la ciudad.

Para terminar quiero poner aquí unas líneas que el autor poner en boca de uno de los personajes y que resumen el sentimiento que queda en los vencidos: "Seguramente nos equivocamos de puerta al nacer. Este no es el Mundo, es otro en reparación"

Me gustaría que no sintierais ninguna clase de temor al enfrentaros a esta obra, pues en ella encontramos parte de nuestra historia más reciente, desde un punto de vista novelado y no en forma de ensayo que es de esta forma donde habitualmente encontramos referencias a nuestra guerra civil.

No sé si es la primera vez que comento en estas líneas alguna obra de Max Aub, por si no es así comenzaré con unas pequeñas notas biográficas de este autor
Max Aub nació en París de padres judíos, su

CAMPO DE ALMENDROS
Max Aub
Alfaguara Bolsillo

Biblioteca Pío Baroja

La Biblioteca Pío Baroja comunica a todos los vecinos que abre al fin sus puertas durante todo el día; con horario de lunes a viernes de 8:30 a 14:30 y de 15:00 a 21:00.

CENTRAL DEL CORCHO

- Parquet flotante
- Impermeabilizaciones
- Acuchillado de parquet
- Suelos
- Paredes
- Aislantes
- Tableros
- Bolas
- Tapones

POR INAUGURACIÓN: 10% DESCUENTO.

c/ General Lacy, 8 • Teléf.-Fax: 91 539 09 65
28045 Madrid 607 770 135 - 600 387 298



LIZARRAN
Tabernas Selectas

TAPAS

Txaka, Tortilla, Guildas, Cecina, Queso Idiazabal, Pimientos del Piquillo, Rabas, Tigres...

COMIDAS

Bacalao, Txuletón de buey, Gula del norte...

VINOS

Rioja, Ribera del Duero, Penedés, Navarra, Sidra, Txacolí y Patxaran.

TENEMOS PINCHOS PARA LLEVAR

Sebastián Herrera, 9. Tel. 91 467 14 06

CLÍNICA VETERINARIA

EMILIO NÚÑEZ LÓPEZ

- CIRUGÍA
- PATOLOGÍA
- RAYOS X
- VACUNACIONES
- URGENCIAS
- BAÑOS TERAPEÚTICOS
- BAÑOS ANTIPARASITARIOS
- LIMPIEZA ULTRASÓNICA DE BOCA
- PELUQUERÍA
- ANÁLISIS CLÍNICOS

HORARIO DE CONSULTAS:

- DIARIO:
Mañanas: 10 - 2
Tardes: 5 - 8.30

- SÁBADOS:
Mañanas: 10 - 2
Tf: 474 53 82

Tf. urgencias:
929 - 25 61 41

c/ Divino Vallés, 38
28045 Madrid

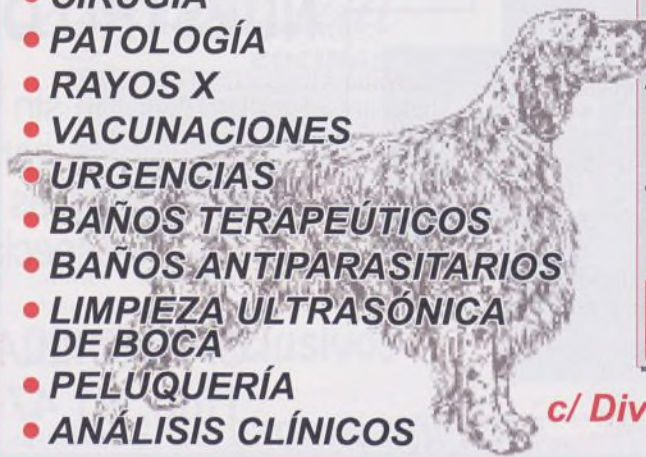



**Laura
Rodríguez
Moya**

**Profesora
de Estética
y Naturista**

Depilación definitiva



El vello es uno de los problemas estéticos que más nos preocupan, quizás el método más rápido, pero también el más costoso, económicamente, que tenemos hoy en día para erradicar este problema, es el láser, generalmente de manipulación médica, aunque tampoco está garantizado al cien por cien.

Actualmente, también **existen otros métodos totalmente indolores de depilación**, progresiva y definitiva, uniendo la electroterapia junto con sustancias químicas. **Funcionan produciendo una desecación progresiva del bulbo piloso, y la cicatrización del folículo pilosebáceo, y ofrece una alta efectividad a un bajo precio.**

Para realizar este método es muy importante estudiar antes el ciclo de crecimiento en el que se encuentra el vello, el cual sabemos que tiene 3 fases: Anágena, Catágena y Telógena.

En cada fase la papila presenta un aspecto distinto, fácilmente diferenciable por la profesional que será la que valore el momento de la fase Anágena, que será la fase más efectiva para realizar este tratamiento.

El Protocolo será realizar una depilación convencional, a continuación aplicaremos la sustancia inhibidora, después procederemos a la aplicación del aparato electrodepilador, que trabajará un tiempo de 20 minutos sobre la desecación del bulbo piloso, y después programaremos un tiempo de otros 10 o 15 minutos de drenaje linfático.

Este método nos permite trabajar tanto zonas pequeñas, como por ejemplo zonas del rostro, axilas, ingles y zonas grandes; como piernas enteras, espalda e incluso zonas de la cara y el cuerpo en una misma sesión.

CORPORAL

- DIETOTERAPIA
- OBESIDAD Y CELULITIS
- TERAPIAS PARA DOLORS (ARTROSIS, ARTRITIS, CONTRACTURAS, ETC...)
- MASAJES TERAPÉUTICOS
- PEELING • REAFIRMACIÓN
- DRENAJE Y CIRCULACIÓN
- TALASOTERAPIA

CABINA DE HIDROMASAJE:
- 1 SESIÓN: 2.500 PTS
- BONO 5 SESIONES: 9.000 PTS
(DOSIS DE ALGAS INCLUIDA)

APARATOLOGÍA

- ULTRASONIDOS
- IONTOFORESIS
- TERMO Y ELECTROLIPÓLISIS
- T.E.N.S. (ANALGESIA)
- ELECTRO ESCULTURA
- INDIBA (R. CELULAR)

ESTÉTICA Y SALUD INTEGRAL

Laura Rey

Mujer

Hombre



Laura Rodríguez Moya
Profesora de Estética
Diplomada en Naturopatía

c/ Laurel, 6 • 28005 Madrid
☎ 91 473 66 17
Metro Acacias - Embajadores

FACIAL

- LIMPIEZA FACIAL • ACNÉ
- HIDRATACIÓN Y NUTRICIÓN
- ARRUGAS • MANCHAS
- LIFTING (DRENAJE + REAFIRMACIÓN)
- REVITALIZACIÓN
- CICATRICES

MICROPIGMENTACIÓN

- LABIOS, CEJAS, EYELINER
- TATUAJES

- RAYOS U.V.A.
- DEPILACIONES
- TINTE Y MOLDEADOR DE PESTAÑAS
- MANICURA - PEDICURA
- UÑAS POSTIZAS (PORCELANA Y FIBRA DE V.)
- MAQUILLAJES
- ASESORAMIENTO COSMETOLÓGICO GRATUITO

**TOTAL
GARANTÍA**

ALVITE
INSTALACIONES S.L.

SERVICIO / TECNICO

AVISOS Y MANTENIMIENTOS

- ~ ANTENAS DE TELEVISIÓN
- ~ ANTENAS SATELITE
- ~ PORTEROS AUTOMÁTICOS
- ~ INSTALACIONES ELÉCTRICAS

☎ 517 60 21 / 517 59 94. c/ Peñuelas, 38

**CLÍNICA DENTAL
ERCILLA**

TU SONRISA, NUESTRO OBJETIVO

- Financiación sin intereses
- Tratamientos garantizados
- Últimas técnicas odontológicas
- Todas las especialidades

C/ ERCILLA, Nº-27
Tfno: 91 474 54 86

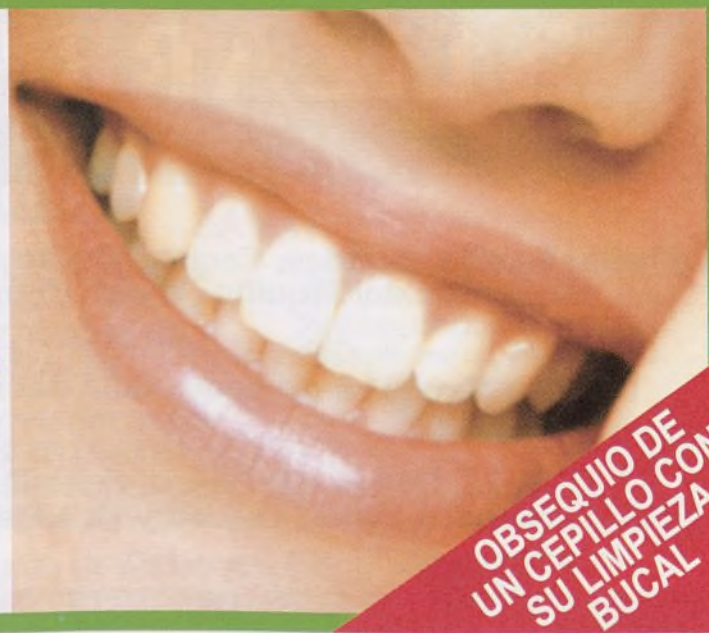

**OBSEQUIO DE
UN CEPILLO CON
SU LIMPIEZA
BUCAL**

NUTRICIÓN



Diplomada en
Dietética y
Alimentación
Humana

Sara Martínez-
Garrido

La vitamina A

Podemos aprovecharnos de las virtudes nutricionales de la vitamina o de sus provitaminas, que van a ser conocidas como β -Carotenos (que se encuentran en los vegetales de color).



FUNCIONES:

- La retina necesita disponer de suficiente vitamina A para que la púrpura visual pueda funcionar. Esto quiere decir que si no tenemos suficiente vamos a perder agudeza visual, será fácil que nos deslumbren y aparecerá ceguera nocturna.
- También juega un papel importante en el proceso reproductivo. Es necesaria para la formación de espermatozoides y el desarrollo fetal e infantil. Su carencia va a producir un aumento en la mortalidad fetal.
- Va a participar en el sistema defensivo.

FUENTES: Verduras de hoja verde y las zanahorias. También podemos hallarla en el hígado, la leche, la mantequilla...

TOXICIDAD:

Aunque sean vitaminas, no somos capaces de sintetizarlas en el organismo, y no podemos olvidar que va a existir un almacén en la retina y en el hígado. De hecho se han dado casos de intoxicación con esta vitamina por comer hígado de oso polar, incluso para algunos afectados supuso la muerte.

Una ingesta de más de 5 mg diarios puede producir daños a largo plazo... Cuidado con la automedicación. Sin embargo el exceso de β -Carotenos no es excesivamente peligroso, aunque tiñe de un bonito color zanahoria todo el cuerpo.



HEALTH
Fitness Center

AEROBIKE
AEROBIC
TAI-CHI
CHI-KUNG

CARDIOVASCULAR • MUSCULACIÓN
MANTENIMIENTO • ARTES MARCIALES

Pº Santa María de la Cabeza, 64
Tel: 91 474 62 81

press to

Tintorerías Rápidas
de Calidad

c/ Palos de la Frontera, 23. Madrid 28045
☎ 91 539 13 99

TAPICERIAS
COLCHONERIAS **ZAFRA**

Especialidad en cortes de piezas para
tapizar en goma de poliuretano y látex

VENTA DE:

LONAS • SKAIS • CORTINAS • VISILLOS

Ronda de Toledo, 16 (Galería)
Pº Acacias, 20 (semiesq. Ribera Curtidores)
Tlfs: 467 74 36 - 530 42 88

PESO
FORMA

La mejor forma de perder peso
sin pasar hambre y recuperando la salud

INFÓRMATE EN:

HERBOLARIO
EL TRÉBOL

Más de 16 años dando soluciones
naturales a sus problemas de salud

SERVICIO A DOMICILIO GRATUITO

TODOS LOS MESES DEMOSTRACIONES
GRATUITAS DE COSMÉTICA NATURAL

Pº YESERÍAS, 33. Posterior. ☎ 91 474 28 30

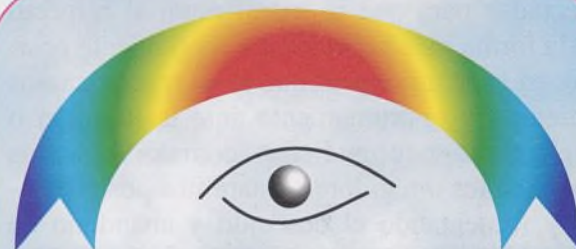

Centro Esotérico
Shaddai

- Venta al mayor y menor
- Envíos a toda España
- Importamos de Egipto, Perú e India
- Lectura Tarot y Caracolas
- Cursos de Tarot

"La única belleza que resulta importante
y esencial es aquella que no se puede
percibir con los ojos sino con el corazón"

C/ TOMÁS BRETÓN, 11
TELF: 91 468 18 87

VAYA TELA

VENTA AL MAYOR Y AL PÚBLICO:

- IMPORTADOR DE CAMISETAS.
- TALLERES PROPIOS DE SERIGRAFÍA.
- FABRICANTES DE SUDADERAS, PRENDAS DEPORTIVAS,... ETC.
- ARTÍCULOS PUBLICITARIOS: MECHEROS, BOLIS, AGENDAS,... ETC.
- ROPA LABORAL Y VAQUERA.
- GUANTES, BUFANDAS, BRAGAS,... ETC.

Pº de la Esperanza, 23 - 25. Madrid 28005
Tel/Fax: 91 517 32 17 • Móvil: 626 144 065

LA CAJA DE MÚSICA



GUILDHALL
SCHOOL
of

MUSIC
&
DRAMA

Es la Institución
líder en Europa
en la formación de
músicos y actores.
Mundialmente
reconocida.

CONSIGA EL TÍTULO
SUPERIOR DE MÚSICA

El Título Europeo al alcance de su mano con validez académica en cualquier punto de la Unión Europea. Podrá desarrollar sus capacidades musicales con absoluta y garantizada continuidad hasta que obtenga el Título Superior equiparado al de Licenciado Universitario.

GRADOS: ELEMENTAL, MEDIO Y SUPERIOR

- INICIACIÓN A LA MÚSICA
- EDUCACIÓN INSTRUMENTAL POR OCIO

PRESENTANDO
ESTE ANUNCIO:
50% DE DTO. EN
MATRÍCULA

ACADEMIA DE MÚSICA

c/ Peñuelas, 26. (Zona Embajadores) ☎ 91 517 71 36

La Amistad
COCINAS



Diseños exclusivos

5 años de garantía Aenor

Pº Sta. Mª Cabeza, 47
Tel: 91 527 85 55

Cartas al director

Sr. Director:

Con frecuencia te encuentras con alguien del barrio que se queja con razón de la suciedad de las calles; de los parques descuidados e invadidos por los perros que depositan sus cacas ante la pasividad de sus dueños e, incluso, estropean el césped y plantas; de las escasas dotaciones deportivas y centros para la juventud; de las deficiencias en el transporte público, sobre todo en el Paseo de Yserías y sus inmediaciones; del continuo deterioro y pérdida de árboles en el Pasillo Verde; de las horribles pintadas en paredes y elementos urbanos; del deterioro y destrucción del mobiliario de utilidad pública; de la poca vigilancia policial, etc., etc.

Obviamente, me solidarizo con tan justificadas quejas y aprovecho la ocasión para hacerlas públicas en este medio de comunicación, animando e instando a los sufridos ciudadanos afectados para que se manifiesten al respecto de la forma más persuasiva y contundente posible, en la seguridad de que si no reaccionamos a tiempo y oportunamente ante la inacción o negligencia que pudieran cometer nuestros gobernantes o regidores, estaremos posibilitando y fomentando el descuido y abandono de quienes, desde la poltrona otean el horizonte, y si todo está en calma y nadie critica su actitud, continúan cómodamente en su posición de descanso y relajación dejando transcurrir el tiempo vanamente, con el consiguiente perjuicio para los intereses generales de una población que siente y sufre las consecuencias lamentables derivadas de posturas tan irresponsables.

Así, pues, insisto en la necesidad de concienciarnos sobre lo expuesto para que, si procede, formular las reclamaciones o quejas pertinentes, utilizando los medios mis próximos y de más amplia difusión a nuestro alcance, sin olvidar a los que, con su comportamiento, ensucian la ciudad y dificultan la normal convivencia de sus habitantes. En cualquier caso, será imprescindible la eficaz colaboración de todos para la consecución de los fines perseguidos.

Antonio Muelas

CLASES DE ALFABETIZACIÓN GRATUITAS

Martes de 5 h. a 7 h.
Grupos de 5 personas máximo.

Apuntarse tardes de 7 h. a 9 h., de Lunes a Jueves en c/ Labrador, 18

☎ 91 474 24 60

Juana Bermejo



A la mujer trabajadora

Toda mujer con trabajo remunerado o no, es una trabajadora, que construye, con ternura para los suyos, una firme arquitectura.

Ella nos anuncia del peligro de las mareas... A su lado aprendemos a escuchar el canto del ruiseñor, el lenguaje y aroma de las flores.

Ella, con sus caricias, nos allana el camino de la vida; nos llena de amor, nos quita el frío de las sombras. Calentándonos con su fuerza poderosa, hará que la luz del Sol alumbre y caliente a sus crías...

Ella, ama de casa o profesional, trabajadora, es pues, madre en la Tierra para los suyos saber ser.

Belén Navarro



Dime... ¿dónde?

¿Dónde se encuentra el amor?
Pregunté a un pastorcico;
—en cerros verdes, donde trepador clavó pico.
¿Dónde se encuentra el amor?
Pregunté a un campesino;
—en tierras que cultivo, donde crecen los trigos.

¿Dónde se encuentra el amor?
Pregunté a un religioso;
—en la casa del Señor, en hombre bondadoso.
¿Dónde se encuentra el amor?
Pregunté a un marinero;
—en anchos, garzos mares, abismos desespero.
¿Dónde se encuentra el amor?
Pregunté a una poetisa;
—en versos del corazón, en niño con sonrisa.
¿Dónde se encuentra el amor?
Pregunté a un solitario;
—en pájaros, en brisas, en mundos sin calvarios.
¿Dónde se encuentra el amor?
Pregunté al leal amigo;
—yo lo encontré en tus ojos, tú lo hallaste en los míos...

Carmen Montoro



El mar y tu

Blanca como la sal, morena de sol y mar. Ardiente en el amor, fría en la esperanza.

El mar y tú, distante y cercana. Tus ojos buscan las olas y atrapan las caracolas.

Te encuentras en el filo de la navaja. Amas... odias... te alejas, pero siempre regresas.

El mar y tú. Marinera y salinera, eres ánfora, eres copa luminosa, eres verso, eres alondra.

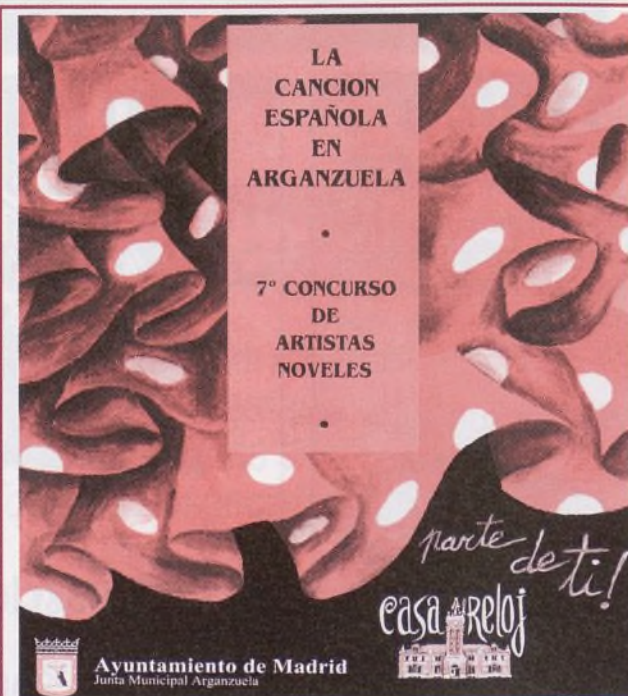

Canción Española

Actuaciones:

Los viernes del 23 de Marzo al 11 de Mayo, en las dependencias del Centro Cultural de la Casa del Reloj.

COMPRA - VENTA - ALQUILER**PISOS, LOCALES, PLAZAS DE GARAJE****OFERTA ALQUILER - TRASPASO**

- Apartamento amueblado de 1 dormitorio en c/ Arquitectura 28. Precio: 65.000 pts. ☎ 914.738.016
- Piso bajo en c/ Labrador, 18. ☎ 917.966.381
- Plaza de garaje Pº Esperanza, altura número 8. 14.000 pts. ☎ 915.174.025 - 619.167.878
- Traspaso local, 30 m². Alquiler 30.000 pts / mes. ☎ 914.737.317

OFERTA VENTA

- Chalet en Pedrezuela, Carretera Burgos km. 43, Nueva construcción. Urb. Montenegro, 232 m² en parcela de 800 m². Seguridad 24 h. 30.000.000 pts. ☎ 913.282.637
- Local de 65 m² equipado ideal oficinas, calle Arganda. 13.000.000 pts. ☎ 914736617

DEMANDA INMOBILIARIA

- Busco piso en alquiler, vacío y luminoso. ☎ 656.569.168

- **Compro solar o casa baja** para derribar. Pago al contado. ☎ 639.648.338

VARIOS COMPRA-VENTA. REGALOS

- Se vende coche Seat 131 1600. Precio a convenir. ☎ 916.473.395
- Se vende Seat Marbella seminuevo de tres años, 22.000 kms, radio-casete con carátula, antena electrónica, 5 velocidades, gasolina sin plomo 95, color verde, seguro todo riesgo. Precio: 525.000 pts. ☎ 914.745.482
- Vendo coche de niño desmontable. Llamar noches. ☎ 915.174.654
- Vendo abrigo de visón, talla grande. 125.000 pts. ☎ 913.642.347
- Vendo cama nido con colchones. ☎ 915.393.054
- Compro o acepto regalo de un bicicleta estática para recuperación. ☎ 914.748.790

DEMANDA DE TRABAJO**CLASES PARTICULARES**

- Estudiante de Magisterio, da Inglés a domicilio. ☎ 914.733.671
- Cursillos intensivos de Sevillanas a domicilio. Garantizado. ☎ 609.034.846
- Estudiante de arquitectura, clases de Física, Matemáticas, Dibujo técnico. Todos los niveles. ☎ 915.284.078 - 669.715.684
- Profesor con experiencia da clases de Matemáticas individuales o en grupo (máximo 4). ☎ 646.699.884
- Profesora de Inglés con experiencia 20 años da clases individuales o en grupo (máximo 4). ☎ 646.699.884
- Profesora de Francés. Horarios flexibles. ☎ 914.730.230 - 606.807.237
- Se imparten clases de Inglés individuales, zona Virgen del Puerto. ☎ 913.651.065 - 646.502.224
- Inglés (Master USA), Francés (nativa). Llamar noches. Directora de esta revista. Geni. ☎ 914.745.156 - 651.386.010

INFORMÁTICA - OFICINA

- Se hacen trabajos de todo tipo tanto a ordenador como a máquina. ☎ 696.091.148

- Se pasan todo tipo de trabajos a ordenador impresión láser, rápido y económico. Llamar noches. Mari Carmen. ☎ 914.737.060
- Se solucionan problemas en su PC (Compactación, virus, etc.). Ángel. ☎ 915.176.031

TAREAS DOMÉSTICAS

- Señora para limpieza. Edelmira. ☎ 679.636.331
- Chica, estudiante de psicología, cuidaría niños tardes y fin de semana. ☎ 914.734.295
- Chica se ofrece para trabajar como interna. Magali. ☎ 679.867.578
- Señora para limpieza del hogar. ☎ 914.741.735
- Se ofrece señora para limpieza o cuidar niños. Beatriz. ☎ 686.301.289
- Se ofrece para limpieza hogar. ☎ 696.187.923
- Señora del barrio se ofrece para limpieza o cuidar niños. Tardes y sábados mañana. Araceli. ☎ 916.901.300 - 914.738.040
- Señora del barrio, colabora con la revista, para cuidar enfermos o ancianos, en casa o en hospital. Marina. ☎ 915.173.752 - 917.061.373
- Para limpieza hogar o cuidando mayores. ☎ 630.841.508 - 696.856.665
- Señora se ofrece para limpieza general. ☎ 914.685.209
- Para limpieza por horas. Pilar. ☎ 914.605.219
- Señora del barrio para cuidar niños o ancianos. Amparo. ☎ 914.677.126
- Asistenta para trabajar por horas, por las tardes. ☎ 600.883.361
- Para limpieza o cuidado de niños por las tardes. María Elena. ☎ 616.725.064
- Se ofrece asistenta para trabajar por horas. Rosa. ☎ 917.981.329
- Se ofrece para limpieza en casas. ☎ 917.970.158
- Señorita responsable para cuidar niños. ☎ 914.748.790
- Se ofrece para cuidar gente mayor, niños, planchar o limpieza. Horas o jornada completa. Mª Ángeles. ☎ 917.953.564
- Señora se ofrece para limpieza hogar por horas. ☎ 917.779.985
- Señora del barrio para tareas hogar por horas. ☎ 915.275.598
- Señorita ecuatoriana, interna o externa todo el día, tareas hogar. ☎ 655.645.104
- Para limpieza y cuidar niños o mayores. ☎ 659.111.202 - 686.887.960
- Señora del barrio, para planchar con experiencia. Llamar tarde noche. ☎ 914.748.414
- Señora para tareas domésticas. ☎ 646.471.513
- Ecuatoriana para limpieza o cuidar niños. Mañanas. ☎ 686.498.401
- Señora del barrio se ofrece para trabajar por las tardes en limpieza, o cuidando niños. ☎ 916.098.507
- Señorita se ofrece para cuidar personas mayores, o haciendo limpieza. A partir 9 de la mañana. Magda. ☎ 914.738.875
- Para limpieza o cuidar mayores o niños. Blanca. ☎ 914.739.489
- Señora se ofrece para trabajo hogar, tardes, por horas. ☎ 915.652.973
- Señora se ofrece para limpieza o cuidar niños. ☎ 646.614.653
- Señora responsable, cuidaría ancianos o enfermos en la zona, noches y festivos. Llamar tardes / noches. ☎ 915.172.011

- Buena plancha (tardes y festivos) llamar tardes / noches. ☎ 915.172.011
- Señora responsable se ofrece para cuidar niños, ancianos o tareas domésticas. Experiencia, llamar tardes. ☎ 914.339.942
- Señora por horas. Colaboradora de esta revista. Carmen. ☎ 915.173.088
- Se ofrece para limpieza. Tardes. ☎ 914.030.057 - 627.310.219
- Se ofrece para cuidar mayores. ☎ 667.864.229
- Señora para casas y oficinas, limpiar, planchar, cuidar niños. 1.000 pts la hora. Llamar noches. ☎ 915.287.824
- Para cuidar mayores. ☎ 915.308.142

VARIOS DEMANDA DE TRABAJO

- Se ofrece como portero o camarero. Santiago. ☎ 914.672.860
- Se ofrece para recepcionista - telefonista. ☎ 609.034.846
- Para jardinería, y reparto de publicidad. Tardes. ☎ 914.030.057 - 627.310.219
- Se ofrece para pasear perros. ☎ 667.864.229
- Se ofrece joven para conserje o vigilante de seguridad, pintor, controlador. Tardes. ☎ 914.030.057
- Para conductor. ☎ 915.308.142
- Se hacen arreglos de ropa, bajos, cremalleras, y cortinas. Zona Pasillo Verde. Tarde - noche. ☎ 914.730.590
- Se ofrece fontanero para instalaciones. Rodolfo. ☎ 606.298.411
- Para camarero, ayudante de cocina o cualquier tipo de trabajo. Edison. ☎ 914.682.431
- Electricista económico del barrio. Antonio. ☎ 914.739.776

OFERTA DE TRABAJO

- Organización cultural francesa selecciona **familias** españolas interesadas en **recibir estudiantes franceses**. Remuneración interesante. ☎ 914.685.559

- Se necesitan **repartidores** para pizzería. Alta en seguridad social. Contrato a tiempo parcial. Sueldo fijo más incentivos. Moto de empresa. Buen ambiente de trabajo. Edad: 18 - 26 años. Preguntar por el encargado. ☎ 915.392.800

- Se necesita profesora, clases particulares de la ESO. ☎ 913.650.192
- Necesitamos personas para venta por catálogo. Artículos regalo y joyería. Importantes ganancias. No necesita experiencia. Compatible otras ocupaciones. ☎ 913.265.900 - 607.824.892
- Necesito personas para venta por catálogo de lencería textil y hogar. ☎ 914.096.403 - 658.526.886
- Seleccionamos señoras responsables para trabajo serio bien remunerado. Sra. Ilundain. ☎ 915.781.607
- Busco personas serias. Ofrezco negocio independiente y sin riesgo. Mínima inversión. Formación y asesoramiento gratuito. ☎ 914.731.381 - 600.258.676

RELACIONES Y VARIOS

- Señora viuda 53 años, desea amistad con caballero formal y serio. ☎ 913.642.347

**IBERCOLOR
LABORATORIO FOTOGRÁFICO**

- REVELADO RÁPIDO
- MATERIAL FOTOGRÁFICO
- VIDEO - AUDIO - B/N

c/Delicias, 14 • 28045 MADRID • ☎ 91 528 48 92

**GABINETE DE MASAJE
VITAL CORPORAL
QUIROMASAJE
DEPORTIVO**

- Relajación
- Artrosis
- Esguinces
- Cervicales
- Tirones
- Contracturas
- Lumbalgias
- Tendinitis
- Dolor muscular

CITA PREVIA: ☎ 670 791 799

c/ Laurel 11, 5º-I

PERRITA PERDIDA

Entre Embajadores y Lavapiés. Color marrón, pelo corto. Responde por Niña. Se recompensará con 50.000 pesetas. ☎ 915.170.435



INSHERNU

c/ Santa Casilda, 5 • Tel: 91 517 49 62 - Fax: 91 474 71 61
28005 MADRID E-mail: salud.es@wanadoo.es

Salud es



Tu punto de encuentro, naturalmente



HERBOLARIO

- Plantas medicinales • Alimentación biológica
- Alimentos especiales para celíacos, diabéticos y de régimen
- Cosmética natural • Aromaterapia
- Complementos (esencias, velas, inciensos, etc...)



DEPORTE

- Alto rendimiento deportivo
- Dietas y entrenamientos personalizados
- Preparación física para oposiciones a cuerpos del estado (Bomberos, Policía Municipal, etc...)
- Estudios metabólicos y de composición corporal (cineantropometrías)
- Suplementación deportiva y ayudas ergogénicas
- Ropa deportiva



CLÍNICA

- Naturopatía / Homeopatía / Iridiología
- Acupuntura • Kinesiología
- Recuperación de lesiones
- Osteopatía • Fisioterapia
- Quiromasaje • Vital-stress
- Masaje deportivo
- Gabinete de estética natural

VALE

MASAJE EN SILLA ERGONOMICA, ó
SUCULENTO OBSEQUIO, ó
15 % DESCUENTO
EN TRATAMIENTO
O COMPRA



DISEÑO Y CALIDAD

- Talleres propios
- Transformaciones
- Cámara de conservación
- Limpieza



Experiencia consolidada

C/ Santocildes, 2
(Gta. Embajadores)
Tel: 91 506 12 54

Camino Araciles, s/n
45100 Sonseca (Toledo)
Tel: 925 38 07 52



ayuntamiento de Madrid