



Segona época de

L'ART DEL PAGÉS

Periódich agrícola independent.

PORTA-VEU DE LA CLASSE AGRICULTORA Y DEFENSOR
DELS INTERESSOS RURALS.

LLEY DE RECURSOS EXTRAORDINARIS.

Per l'interés que puga tenir pera 'ls agricultors, publiquem á continuació tres articles de la Lley de recursos extraordinaris, votada últimament en las Corts, que son los que més directament poden interessárloshi.

Recárrechs sobre las contribuciones.

Article primer. — Ab lo carácter d'impostos transitoris de guerra, crearé 'l Govern durant lo pressupost de 1897-98, recárrechs especials sobre 'ls recursos compresos en las seccions de contribuciones directas é indirectas, exceptuant la d'inmobles, cultiu y bestiar, los donatius y l'impost sobre 'ls interesos del Deute públich. Pera aixó podrá modificar en quant fos precis la forma de sa exacció ó administració y la organisació dels serveys, encara que 's trobin establerts per lley. Lo recárrech especial no excedirá del 10 per 100 sobre la xifra total de cada article del pressupost, y estará exemp de tota classe d'auments y cargas generals ó municipals. Los productes d'aquest recárrech transitori de guerra se portarán al capítol adicional de la secció 5.^a del pressupost ordinari, destinat á cubrir la anualitat del empréstit garantit ab la renda d'Aduanas.

Supresió de patents d'alcohols.

Article quint. — Se suprimeixen las patents especials pera la venda d'alcohols, ayguardents, licors y demás begudas esperi-

ANUNCIANTS.

Maquinaria agrícola.

Albert Ahles.
Valls germans.
Enrich Soler.
M. Salvatella.
Moratones y C.^a
Máquinas per'empeltar

Guanos y adobs, sulfres y sulfats.

J. Alesan.
Permanent nitrate committee.
Amadeo Cros.
Sofre gris de Biabaux.

Ceps americans.

Estació Ampelográfica Catalana.
Martial Ombrás.
Mir, Romeu y C.^a
Ceps americans per vendre.

Arbres.

Joseph Tobella.
Joan Camprubí.

Varlos.

Liniment Boyer-Michel
La Catalana de Segurs.
Talpicida-Almera.
Turtós de coco y de llinosa.
Banch Vitalici de Catalunya.
Fábrica de vidriería de Joan Vilella y C.^a
Apicultura movilista ó moderna.
Protector de suro pera empeltar las vinyas, per J. Rabasa.
Mástic vegetal inalteredable.
Successor de A. Bosch.

Llibres.

Construcciones é industrias rurales.
Biblioteca Agrícola Catalana de L'Art del Pagés.
Reglas prácticas para obtener bons olis.

COLABORADORS.

Dr. D. Casimiro Brugués, professor químic.
D. Joseph Bayer y Bosch, enginyer.
» Frederich Benessat, químic.
» Geroni Bolivar, enginyer.
» Mariano Capdevila y Pujol, enginyer.
» Joseph Camp y Pradell, propietari rural.
» Pau Estruch, viticultor.
» Manuel Gispert, enginyer.
» G. J. de Guillen-García, enginyer.
» Joseph Mas, agricultor.
» J. Maspons y Camarasa, escriptor.

D. Rafel Mir, viticultor.
» Joan Miravent y Colomer, viticultor.
» Emili Pascual y Amigó, agricultor.
» Joseph Porta, professor veterinari.
» J. Pradell, agricultor-propietari.
» Leopoldo Rius, viticultor.
» Ramon Roigé, farmacéutich.
» Emili Tarré, naturalista.
» Manuel Terré y Cirera, metje.
» Antoni Torrents y Monner, périt químic.
» Anton Ubach y Soler, ampelógrafo.

DIRECCIÓ: D. Francisco X. Tobella de Argila, périt agrónomo.
Primpcesa, 11, 3.^{er} — BARCELONA.

La suscripció se paga per anyadas de 5 pessetas y á la bestreta, al carrer del Bou de la Plassa Nova, n.º 13, papereria.

Ayuntamiento de Madrid

SUMARI:

Lley de recursos extraordinaris. — Replanteig de vinyas á Catalunya (acabament), per J. Aguilera. — Cultiu del safrá. — Desde 'l Baix Llobregat per J. Pañella.

VARIEDATS. — Precauciones ab los llums de petroli.
NOTICIAS, CULLITAS, FIRAS Y MERCATS. — Tristat nova! — Malas novas. — Vins francesos. — Congrés vitícola. — Empelt á tap de suro. — Cartillas evaluatorias. — Filoxera. — El guix en els fems. — Decoloració de las flors. — Rancier del oli. — Notas del Bruch. — Calella. — Granollers. — Olot. — Tremp. — Vendrell.
FIRAS Y FESTAS MAJORS DE CATALUNYA.

tuosas que 's refereixen al art. 10 de la llei de 29 de Juny de 1892 y lo Real decret de 8 de Febrer de 1894. En equivalent d' aquestes patents, lo Govern augmentarà l' import de las cuotas fixadas en las tarifas de la contribució industrial á tots los exportadors de dits articles.

Pera assegurar los rendiments del impost sobre la fabricació d' alcohols, lo ministre d' Hisenda utilitzarà los serveys del personal de la Inspecció y además organitzarà una investigació especial, assignant á las regions productoras los enginyers pèrits que se considerin necessaris.

Roturació de terrenos

Article seté. — Los possehidors de terrenos arenals de zones marítimes, pantáns dessecats ó procedents de aterraments, així com los roturadors de terrenos del Estat ó de propis ó comuns dels pobles que careixin del títol que autorisá la llei de 6 de Maig de 1855 y lo Real decret de 10 de Juliol de 1865, podran lligitimar la possessió, sia qual fos la extensió superficial dels expressats terrenos, sempre que 'ls treguin normalment en cultiu ab deu anys d' anterioritat.

Com preu de la lligitimació, s' imposarà á dits possehidors lo canon d' un 6 per 100 sobre lo 40 per 100 del actual valor dels terrenos qual canon serà redimible á tenor de lo disposat en la llei de 11 de Juliol de 1878, establintse 'l plasso d' un any, á contar desde la publicació d' aquesta llei, pera demanar la lligitimació. Transcorregut l' indicat plasso sens sollicitarla, s' incautarán los administradors de bens del Estat en dits terrenos y procediran á sa venda.

S' exceptúan los terrenos que comprenen minas denunciadas ab un any d' anticipació, per lo menos, á la fetxa de la promulgació d' aquesta llei, quals terrenos si s' haguessin detemprat, no podrà lligitimarse sa possessió ab arreglo á aquest article.

L' impost de consums y l' especial sobre la sal quedan recargats ab un 5 per 100.

Hi ha pera vendre una gran partida de RESIDUOS D' UNA INDUSTRIA, molt útils com adobs pera la vinya y garrofers y de resultats probats, que se donarà á bon preu.

Informarán en la Administració de L' ART DEL PAGÉS, Primpcesa, 11 y 12, Barcelona.

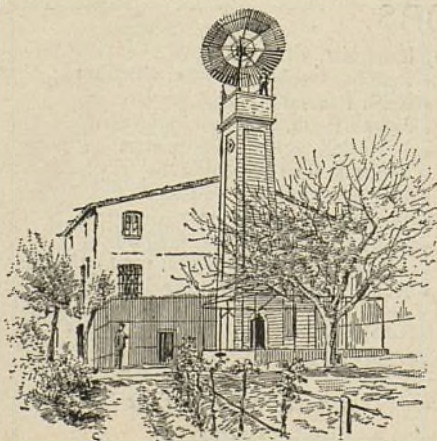

MOLINS DE VENT per regar, per se-
rrar y per moldre.
TAMBÉ SE FAN

SENIAS DE ROSARI que ab un pe-
tit animal do-
nan un doll d' aygua per poguer regar á tesa.

RODAS PER REGAR, per molins y
TURBINAS PER MOLÍ y electri-
citat.

ARIETS y tota mena de màquines per ay-
gua.

ENRICH SOLER.
Ausias March, 149, BARCELONA.

CEPS AMERICANS
PER VENDRE.
LOTS y GUIRAUD.
Primpcesa, 12, entr.º

REPLANTEIG DE VINYAS Á CATALUNYA.

Conferencia donada en l' Ateneo Barcelonés per D. Joaquim Aguilera. (1)
(Acabament.)

La fusta roja, fulla d' eura, Ganzin, etc., son Rupestris de bona resistencia, prenen be l' empelt, son bons productors, mes de poca resistencia al calis, y al meu entendre son inferiors al Martin y Guiraud en igualtat de condicions.

Per lo dit ja hauréu pogut comprendre que 'ls terrenos verda-derament difícils de plantar ab ceps americans son los calissos. A buscar plantas propias per ells s' han dedicat los agricultors francesos. Mr. Viala que aná á América en busca d' una planta resistant á la calis, portá lo Berlandieri, que es lo cep que allí vegeta en las terras calissas. No es estrany, donchs, que tingui condicions inmillorables de resistencia á la clorosis. Es un porta-empelt perfecte, tant per ferse una bona soldadura com per donar bona producció. Ab totas aquestas bonas condicions no tingué potser la acceptació que 's mereixia per la dificultat de sa reproducció per estaca y lo difícil que 'ls era á molts ceps l' engruixirse lo suficient per poguerse empeltar. Aquestas difi-cultats sembla s' han casi resolt gracias á las seleccions fetas per Mrs. Viala, Ravaz y Ressiguer, obtenint varietats més fàcils de reproduhirse per estaca.

Mr. Viala proposa la reproducció del Berlandieri fent en lo viver estacas empeltadas de vinífera. Aixís sembla se salvan un 50 per 100 de plantas, mentres que posant peu salvatge nou no viuhén més enllá d' un 5 per 100. M. Viala explica lo fet de que visquin més las estacas empeltadas, porque sembla que al sortir arrels á la vinífera y al comensar á viure per ellas excita la vida del peu americá que no triga gayre alashoras á desenrotllar son sistema radicular.

Mes aixó realment es difícil á molts agricultors. Además sembla que 'l desmamar als empelts, es dir, trenrels las arrels

(1) Vegis los números 598, 599 y 600.

GRAN ESTABLIMENT D' HORTICULTURA

de JOAN CAMPRUBÍ, en Sant Joan Despí.

Gran colecció d' arbres de tola mena de las millors classes trovarán los que 'ns honrin ab sas demandas. — Los criaderos están situats á poca distancia de Barcelona, a prop del baixador de Sant Joan Despí, sobre la via férrea de Tarragona y tocant á la carretera de Sant Boy del Llobregat.

Pera las demandas, dirigirse á JOAN CAMPRUBÍ, horticultor.

Sant Joan Despí.—Barcelona (Espanya).—Sant Joan Despí.

VENTALLS <i>Abanicos</i>	CALENDARIOS	ESPANTAMOSCAS <i>Mosqueros</i>
FAROLAS DE PAPEL		GLOBOS AEROSTÁTICOS
CALLE DEL BOU DE LA PLAZA NUEVA, NÚM. 13, SUCESOR DE A. BOSCH. — Barcelona.		
BOLAS DE PIEDRA <i>Rodolins</i> <i>Aleluyas</i>	PAPEL DE FUMAR MARCA TORO	PAPEL DE SEDA <i>Estels</i> <i>Cometas</i>

* Pera cercio-rarse de la ve-ritat de nostre anunci, nos se-rá molt agrada-ble una visita de nostres clients alsestabliments de producció.

JOAN CAMPRUBÍ
HORTICULTOR.
Sant Joan Despí.
Barcelona (Espanya).

que treuhen, es operació que vol ferse en temps oportú y de la que depén l' éxit de la plantació.

Mr. Ressiguié proposa com á millor medi empeltar viníferas ó americans de Berlandieri. La verga, diu, se desenrotlla ràpidament y alashoras fá capficats que arrelan ab facilitat. Mr. Ressiguié diu que aixís poden obtenirse lo primer any de 30 á 50 arrelats per peu mare.

De tota manera no deixa de presentar sérias dificultats la reproducció del Berlandieri, dificultats que cal esperar se resolguin, y alashoras aquesta será la planta més indicada per los terrenos que continguin cals en proporció superior al 45 per 100.

No empleant lo Berlandieri en los calissos, no hi ha més remey que recorre als híbrids, ja d' americans ab americans, ja d' aquets ab vinífera, que son los que realment presentan millors condicions de resistencia al calís.

Anomenar ara tots los que 'ls sabis hibridadors francesos Viala, Ravaz, Coderch, Millardet y altres han obtingut, sería feyna llarga.

Faré esment tant sols d' aquells que jo he pogut estudiar á casa ó be dels que unánimement está conforme la opinió dels agricultors. Son aquets:

Lo Riparia-Ruprestis 3306 y 3309 de Mr. Coderch. 101¹⁴ de Millardet y Grasset. Lo 1202 Murvedre-Ruprestis. L' Aramon-Ruprestis Ganzin núm. 1. Lo 33 A¹ y A² Cavernet-Ruprestis. Y per terras molt calissas lo 41 B. Chaselas-Berlandieri, Millardet y Grasset y la colecció d' híbrids de Riparia-Berlandieri de Mr. Coderch, essent los més notables los següents: Números 554—5—81—2—548—1—193—31.

Resumint lo dit sobre ceps americans, tenen de reunir en lo meu entendre tots la condició següent:

Assegurar-se de que la seva procedencia sía sana, próxima á una llevor ó estat selvatje y resistencia á la filoxera del peu mare d' ahont procedeixin.

Terras no calissas y lleugeras, Riparias grossas y compactas; fins á un 30 per 100 de cals, Ruprestis Martin y Guiraud, segons los cassos. Primas y calissas en més d' un 30 per 100, Lot; terras calissas, Berlandieri, y no podent emplear los híbrids

VINYAS AMERICANAS Y EUROPEO-AMERICANAS
GRANS VIVERS DEL PANADÉS. Empells, arrelats y estacas.
Sant Sadurní de Noya. — **MIR, ROMEU Y C.^a** — Sant Sadurní de Noya.

MIR, ROMEU
y Companyia.

S. Sadurní de Noya

Envian los catàlechs y preus corrents de sos productes á qui 'ls demana.

NO MAS FUEGO.- ¡70 años de buen éxito!

LINIMENTO BOYER-MICHEL.

Curación segura de los alcances, aistensiones, esguinces, esparavanes, sobre-huesos, alifases, tumores lamparónicos, reumas, parálisis, debilidades de las piernas, claudicaciones, dilataciones sinoviales, contusiones, hidropesías, oftalmias y enfermedades de la garganta y del pecho. Asimismo se hace uso del Linimento Boyer-Michel en todos aquellos casos en que se aplica el hierro rojo, sobre el que tiene una ventaja inapreciable, que es no destruir la raíz del pelo, el cual vuelve á salir después de la enfermedad.

DEPÓSITO GENERAL EN FRANCIA,

J. Cormier y H. Péron. Châteauroux (INDRE.)

DEPÓSITO EN BARCELONA,

Alomar y Uriach, Calle de Moncada, n.º 20.



Ayuntamiento de Madrid

que he anomenat, escullin lo que las circumstancies especials de cada cas particular fassi més oportú.

No essent prácticich l' empleo dels productors directes per sa falta de resistencia á la filoxera, se fa necessari empeltar lo cep americá de vinífera.

Sistemas per empeltar n' hi ha molts; mes la práctica m' ha ensenyat que es superior á tots l' empelt anomenat á la inglesa. A fi de que tots poguéu fervos cárrech d' aquest modo d' empeltar, he fet fer á un pagés de casa 'ls models que aquí vos ensenyo.

Lo patró 's talla á biaix y després se li fa una entalla per sobre de la médula. L' aixert se talla també á biaix, fentli altra talla. Després se juntan de modo que l' antalla del aixert se fiqui dins de la del patró, lligantho després ab rafiá.

La soldadura, si l' empelt es ben fet, queda perfecta.

Pera obtindre un bon resultat cal tallar l' aixert per dessota del nu y tenir compte al fer la juntura de que la pell del aixert no munti sobre la del patró. Ab aquestas petitas indicacions y fent ús de l' eyna que vos ensenyo, ab seguretat no tindréu més que un 2 ó 3 per 100 de fallas.

A voltas la gruixaria del peu no permet fer ús del empelt á la inglesa. Llavors se fa d' estaca ó á la catalana. Aquest modo d' empeltar es de sobras conegut per arreu porque fassi d' ell més que nomenarlo.

Respecte al temps més apropiat, soch partidari, porque ha sigut lo que m' ha anat millor, d' empeltar aixís que l' americá comensa á borronar. Es dir, de mitjans de Febrer á primers de Mars, segons los climas.

Pels ceps una mica repelosos de pendre l' empelt com son l' Aramon-Rupestris Martin y alguns altres, vos aconsello empeltarlos encara més aviat.

Si 'l número gran de peus de casa vostra no permetés empeltarlos en pochos días, allavors talléu la verga del cep ab las estisoras, á fi de que plori una mica 'l cep y l' excés de sava no mati l' empelt.

Respecte á las millors classes pera empeltar, recomano aquellas que en lo país ó regió hagin donat més bon resultat,

MINERAL FRANCES premiat en las Exposicions Universals é Internacionals d' Avignon, 1890; Lyon, 1894; Burdeos, 1895 y ab medalla d' or en la de Montpeller, 1896.

SOFRE GRIS DE BIABAUX.

Destructió radical de las maturas de la vinya, *Oidium*, *Mildiu*, *Black-Rot*, *Rot*, *Blanc*, *Anthraxosis*, etc.—Combat lo negre dels olivers, taronjers, limoners y demés arbres fruyters; las maturas criptogámicas de las verduras, especialment de la tomatera, y fa fugir dels horts y jardins los pugnons, orugas, formigas y demés insectes danyosos.—Economia notable, tant per lo seu baix preu com per la menor quantitat que se 'n necessita.
Deposits: BARCELONA: Successor de B. Bofill y C.^a; Fills de J. Vidal y Ribas; J. Uriach y C.^a—REUS: Joan Vilella y C.^a; Joseph Gambús.—TARRAGONA: Emili Bessa.—VILAFRANCA DEL PANADES: Jaume Sabaté.—VILANOVA Y GELTRÚ: Viuda de Pere Carbonell.—SANT SADURNÍ DE NOYA: Anton Font.



BANCH VITALICI DE CATALUNYA.

COMPANYÍA GENERAL DE SEGURS SOBRE LA VIDA A PRIMAS FIXAS.

Capital de garantía 10.000.000 de pessetas.

Fins al 30 Juny de 1896 la Companyia ha contractat 18.222 pólizas assegurant capitals per 103.346.168'75 pessetas.

Fins al mateix día ha pagat per sinistres 4. 681.431'09 pessetas.

Direcció y oficinas generales:

BARCELONA.—Carrer Ample, núm. 64.

Ayuntamiento de Madrid

BIBLIOTECA AGRÍCOLA CATALANA
de L' ART DEL PAGÉS.

Consta de 6 volums á 1 pesseta cada un.—*Primpessa*, 12, *entresol*, Barcelona.

preferint sempre las que s' hagin distingit per la seva resistència al mildew, y en lo possible y dins de cada comarca donar unitat á las varietats que s' empeltin, á fi d' obtindre unitats de producció ó sían tipos de vi per cada regió.

Com á planta poch coneguda m' atreveixo á recomanarvos lo Cavernet-Sauvignon. Ja fa anys que la cultivo. Procedeixen los primers sarments de D. Baldiri Carreras, qui 'ls introduí de Fransa. Es verdaderament pasmós lo desenrotllo que adquireix aquest cep. Sa producció es abundant, molt resistent al mildew. Basta una sulfatada pera assegurar la cullita. La qualitat del vi es molt bona. N' hi ha prou ab dirvos que es la base pera fer lo tant celebrat vi de Burdeos. A Gavá y Plá del Llobregat se li dona aquest nom. Ademés d' eixas circumstancias, ne té una altra molt apreciable, y es la de madurar aviat, á últims d'Agost. Lo meu oncle senyor Valentí 'l cultiva ab gran éxit en sas propietats situadas á Sant Pol de Mar y Cabrera de Mataró, estant cada dia més content d' aquesta planta.

Crech que es una mena molt bona per nostras terras, poguent ab ella millorar la qualitat dels nostres vins.

Y aquí donaria per acabada la conferencia (prou vos he amoninat). Mes no puch resistir al impuls de parlar, encara que no sían sino duas paraulas, de la injusticia de que som víctimas los agricultors per part dels Governos d' Espanya obligantnos á que tributin com á vinyas, terras que ans ho foren y que avuy son ermas.

La injusticia y la ilegalitat es tant més patent quan hi ha lleys votadas per las Corts del Regne, eximint de pagos á aqueixas terras. Permetéume que vos ne recordi alguna. Lley de 18 de Juliol de 1886.

Declara calamitat pública la filoxera. Crea una comissió Central á Madrid, altrás de provincials presididas per lo Governador civil, y altrás de municipals nombradas per lo Gobernador y presididas per l' alcalde del poble, al objecte de descubrir los focos filoxerichs que vagin apareixent pera destruhirlos. Vigilar las novas plantacions de vinyas, prohibint en las provincias atacadas aquellas que no sían ab ceps resistents y tramitar los expedients que 's formin demanant y concedint las indempni-

MÀQUINAS PERA EMPELTAR DE 4 A 5 MIL CEPS DIARIS
PREU: 75 PESSETAS UNA
Carrer de la Primpcesa, 11, entressol, Barcelona. Rafà á 6 rals kilo.



GRAN ESTABLIMENT D' APICULTURA MOVILISTA Ó MODERNA.

E. DE MERCADER-BELLOCH: Córcega, 271, GRACIA. (Barcelona.)

Premiat en varias Exposicions nacionals y extrangeras.

Aquesta antigua casa, acreditada per la bondat de sos productes, ha adquirit novas màquines que li permeten perfeccionar la fabricació de colmenas (buchs, ruscos ó arneras) y demés utensilis necessaris per lo seu maneig, y en particular la elaboració del panal artificial (bresca) que fabrica ab *cera pura d' abellas*. S' envian catàlechs gratis á qui 'ls demani. La casa s' encarrega de la formació de pressupostos é instalació de colmenars.

El Colmenero Español.

Órgano oficial de la Societat Espanyola d' Apicultura, periódich dedicat exclusivament al cultiu de las abellas.

Director-Propietari: **E. DE MERCADER-BELLOCH.**

Fa cinch anys que se publica, y surt cada mes per quaderns de 16 páginas ab cuberta.

Preu de suscripció: 5 pessetas al any.

GUÍA DEL APICULTOR BRITÁNICO, per Mr. Th. Wm. Cowan, traduït al espanyol per E. DE MERCADER-BELLOCH. 2 pessetas en rústica y 2.50 encuadernat en mitja pasta. Se ven en la Administració del *Colmenero Español*, Córcega, 271, Gracia, en las principals llibrerías d' Espanya y en lo Consultori-Mostrari Agrícola, carrer de la Primpcesa, n.º 12, entressol. — BARCELONA.

CONSTRUCCIONS É INDUSTRIAS RURALES
per **D. JOSEPH BAYER**
Quedant poch exemplars d' aquesta tan útil obra per tots los propietaris rurals, diferents vegades anunciada en aquesta Revista al preu de 10 pessetas exemplar, y desitjant son autor realisar en breu plasm lo que li quedava, ha resolt fer una reedició del 2º per 100 per tots los suscriptors a L' Art del Pagés que passin á recullir dita obra en lo Consultori-Mostrari Agrícola, Primpcesa, 12, entressol, costantlosi solament 8 pessetas los dos tomos.

sacions degudas als propietaris á qui s' hagi perjudicat ab los treballs d' extinció.

Al objecte d' arbitrar fondos ab que pagar los gastos que ocasionin aqueixos serveys, més l' establiment de camps d' ensaig pera ceps y adobs, se concedeix al ministre de Foment un cr  dit de 500,000 pessetas y s' imposa als propietaris un nou tribut de 1 pesseta per hect  rea de vinya en las provincias filoxeradas y sas vehinas y de 0'50    las dem  s. Finalment condempna    penyoras de 20    30 pessetas als alcaldes que    judici del Gobernador hagin mancat    la lley.

Fora aix   de la penyora al alcalde que suposo deu haver empleat algun cacich en temps d' eleccions, y de la pesseta de contribuci   per hect  rea, tot lo dem  s f  ssintse compte que no es lley ni res, puig may s' ha complert.

Reglament general per lo repartiment y administraci   d' immobles y cria de bestiar (R. O. de 30 Setembre 1885, d' acort ab la lley de 30 de Juny de 1885).

Diu aixis textualment:

«Art. 6.   Disfrutar  n de concessi  n temporal    parcial:

Las replantaciones de vi  edos destruidos por la filoxera, siempre que aquellas sean con sarmientos americanos resistentes; est  n asimismo exceptuadas del pago de la contribuci  n territorial por 10 a  os, como queda dicho de las nuevas plantaciones de vi  as; debiendo s  lo contribuir en ese plazo los terrenos as   replantados, seg  n la calidad de   stos y las circunstancias de los diferentes casos, *como si hubiesen estado dedicados antes al cultivo de cereales    de pastos.*»

La lley es clara y terminant. Lo qui replanti vinyas filoxeradas li concedeix la lley 10 anys de coll per tributar aquella terra com    vinya.

Bueno, donchs; no 's compleix ni s' ha complert fins ara.

L' Estat aqu   no es bo m  s que pera posarnos entrebanchs, y quan en alguna cosa pot afavorir al productor, cosa justa, cosa legal y sagrada, puig es lley votada per las Corts, no li dona la gana de complirla, y en paus.

Y aix  , francament, subleva. Cap diputat en lo Congr  s ha aixecat la veu pera protestar de tal injusticia.

Estaci   Ampelogr  fica Catalana.

CEPS AMERICANS. -- H  BRIDS LOS M  S RESISTENTS    LA FILOXERA. -- VARIETATS EUROPEAS EMPELTADAS SOBRE PEU RESISTENT. ESCOLA PR  CTICA D' EMPELTADORS la primera creada en Espan  a.

En Setembre pr  xim se publicar   el Cat  lech n  mero 12, que se remeter      quants lo demanin.

Per demandas, informes y noticias, dirigirse    D. ANTON UBACH SOLER, (propietari) TARRASSA.



VALLS GERMANS ENGINEYERS CONSTRUCTORS.

TALLERS DE FUNDICI   Y CONSTRUCCI  , FUNDATS EN 1854.

Carrer de Campo Sagrado, 19, (ensan  e Ronda de S. Pau). -- BARCELONA.

Premiats ab 23 medallas d' or y plata, 3 Grans diplomas d' Honor y 2 de progr  s per sas especialitats.

Maquinaria    instalacions complertes, segons los   ltims adelants, pera F  bricas y molins d' oli, pera petites y grans cullitas, prempsas hidr  ulicas, d' engranatxes, de molineta    palancas, etc., etc. -- F  bricas de fideos y pasta pera sopa, mogudas per caballeria y per motor. -- F  bricas de xocolates, en petita y gran escala, mogudas a bras, per caballeria y per motor. -- F  bricas de farinas y sos anexos de molineria. -- Prempsas pera vins, bombas pera trafegar, etc., etc. -- M  quinas de vapor, motor    gas, turbinas, torns, b  gits, etc., etc. -- Especialitat en prempsas hidr  ulicas y de totes classes, pera totes las aplicacions, ab models de sos sistemes privilegiats. -- La casa ha verificat y segueix montant continuament instalacions en tot Espan  a, Am  rica y extranger. Numerosas referencias.

DIRECCI   PER TEL  GRAMAS:

VALLS.-Campo Sagrado.-BARCELONA.

Tel  fono n  m. 595.

ESTACI  
AMPELOGR  FICA
CATALANA.

Dirigirse    Don

Anton Ubach Soler

PROPIETARI.

TARRASSA.

Ni una corporació d'aqueixas oficials ha fet res per la pobre agricultura arruinada per tantas plagas juntas, ab sos vinyats perduts (primera font de sa riquesa), sense jovent que una lluyta de dos anys s'emporta á morir á la manigua, ofegada per tributs onerosos de tota mena, sens esperansa sisquera de millorar sa situació, puig se'ns nega lo que deuría ser més sagrat, que es lo compliment de la llei...

Devant tal situació no sería hora, pregunto jo, d'unirnos tots al crit suprem de justicia?

HE DIT.

CULTIU DEL SAFRÀ.

Lo safrà es una preciosa planta bulbosa de la familia de las irideas, quin cultiu sería molt fàcil y profitós, si se generalisès en molts punts ahont lo clima 'l favoreix. Se cultiva en Espanya, Italia y Sur de Fransa, es á dir, en la zona del cep y del oliver. N'hi ha com á trenta varietats, però sols nos preocupa aquí la coneguda en lo comers. Lo safrà requereix un terreno lleuger y poch espès; sa part herbàcea, que conté alguns principis estimulants de la flor, es molt apreciada per lo bestiar en general; però se cultiva per sas flors, y d'aquestas sols los estigmas de las femeninas, que son d'un preciós color vermell, son aprofitadas com cullita, essent d'un color violat blavench lo restant de la flor. Al hivern es la estació favorable pera plantar en solchs de 30 á 40 centímetres de distancia, las sebetas de safrà, que son de la mida d'una nou petita. En la primavera se neteja bé lo terreno, y quand la flor está ben assahonada se recull, separant cuydadosament los filaments vermells; aquestos, després d'orejats, se torran á la escalfor d'un forn un poch suau fins que perdin 70 ó 80 per 100 de pés. Las sebetas se poden deixar al terreno fins tres anys, y segueixen donant flors en sa estació, tallantse 'ls tanyes després de cada cullita: pasada aquesta, convé separar los bulbos que s'han anat formant y tornarlos á plantar en un nou terreno preparat á aquest objecte. Lo producte que s'obté no es molt abultat, però de molt valor; se calcula que 150 flors donan un gram d'estigmas, però

● FÀBRICA DE VIDRIERÍA ● ESPECIALITAT PERA ENVASOS DE VINS, LICORS, ACIDS, AIGUAS MINERALS Y DEMÉS.

DE JOAN VILELLA Y COMP. A

Fàbrica á S. Martí de Provensals (Poble Nou).—Despach: Carrer del Comerç, 43, entressol, 1.ª.—Barcelona.

Aquesta fàbrica s'ha montat pera provehir los envasos que necessitan las fabricas de productos químichs, com son bombonas y altres grans envasos pera aquesta industria; pera provehir als exportadors y agricultors que se dedican als envasos de vins en botellins—tipos jerezanos, bordeleses, burgonyeses, champagnes, sidras, etc.; pe'ls fabricants de licors, com son vermouths, cognacs, etc.; pe'ls fabricants de begudas, gaseosas y cervesas y per los propietaris de manantials pera las sevas aigües medicinals.—La casa envia dibuixos y preus á las personas que ho sollicitin. FABRICACIÓ ESPECIAL DE GARRAFONS.



LA CATALANA.

SOCIETAT DE SEGURS CONTRA L' INCENDI Y LAS EXPLOSIONS

A PRIMA FIXA,

domiciliada en Barcelona: Dormitori de S. Francesch, n.º 5, en la casa de sa propietat.

Tant per son capital y reservas, que es de 30 milions, com per esser l'única societat en un tot catalana de las de la seua indole, ha merescut la confiança del públich y sobre tot dels catalans amants de la terra, que no volen cercar fora de casa lo que en sa casa tenen de tota garantia, de manera que comptant 32 anys de vida en 31 Desembre 1896 tenia assegurats capitals que suman

550.741,848'06 pessetas

y ha pagat per 4.413 sinistres

5.803.943'11 pessetas.

Son Director es D. Ferran de Delás, ex-diputat á Corts, Abogat y propietari.

LA CATALANA se troba representada en todas las poblacions importants d'Espanya.

Ayuntamiento de Madrid

FÀBRICA DE VIDRIERÍA

de Joan Vilella y C.ª

FABRICACIÓ ESPECIAL DE GARRAFONS.

Comers, 43, entressol, Barcelona.

aquestas valen á Europa més de 20 duros lo kilo, podent treure's d' una hectàrea de 1,000 á 1,500 duros de benefici. No sent lo tint del safrá molt permanent, no se l' ha empleat casi en la tintoreria, però ab molt petita quantitat se produheix un hermós color groch daurat inofensiu, que l' fa de valor inapreciable pera molts usos domèstichs. Ab lo safrá se coloran las pastas finas, los confits, etc. En la medicina es també molt usat com estimulante, espasmódich, entra en nombrosas preparacions farmacéuticas; però en rahó de sas qualitats estimulants sols se pot usar en dosis molt petites.

Son crescut valor dona lloch á que se falsifiqui, però las personas que l' han manipulats algunas vegadas, lo regoneixen fàcilment per son olor característich, son principi colorant tan intens y la soltura y tenuitat de sos filaments quand se n tiran alguns en aygua tebia.

Seria molt convenient que s' extengués aquet cultiu entre nosaltres, ahont se consumeixen y elaboran tantas pastas, que desgraciadament no sempre deuen son color groch á aquesta rica iridea, ab perjudici moltes vegadas de la higiene.

Desde 'l Baix Llobregat.

En aquestos baixos ja se comensá de batre las fabas la primera setmana de Juny ó siga quinze días més aviat que altres anys. Se cull molt poch d' aquest grà. La anyada ó cullita molt escassa. Lo grà no ha arribat á mitx fer de tabellas. En alguns camps ja n' hi havia, però han quedat molt falladas á causa de la malura *rovell* que ha mort dita planta avans d' hora. Igual ha passat als fabolins ó pitjor encara. D' aquestos, en alguns camps en prou feynas se cullirà la llevor que s' hi va sembrar ó si s' hi cull será molt migrada porque han deixat la tabella molt tardana y no ha pogut acabar bé per causa de la malura del *rovell* que ha fet més mal que á las fabas.

Los segadors que han baixat de la montanya ja segan en aquest pla de la Marina de Hospitalet desde primers d' aquest mes. Los blats han mort molt sobtats y carregats de malura *rovell*. Aquesta plaga ha donat molt de perjudici á la agricultura en el mes de Mars. Totes aquestas plantas que acabo d' anomenar eran molt bonicas, però després va venir un contratemps ó siga un vent de la part de Llevant que se suposa va portar aquesta peste de *rovell* que tant

EN LA CASA TOBELL

coneguda per
CASA REIG

DE

Sant Pol de Mar,

se venen taronjers empeltats sobre peu agre, pomeras, pereras, presseguers, plátanos y polls pera passeig á preus módichs.

Sarments y arrelats de las millors classes de ceps americans.

DIRECCIÓ:

J. Tobella y Soler

S. Pol de Mar

ó

J. Tobella y Argila

Primpesa, 11, 3.^{er}, 1.^a

BARCELONA.



IMPORTANT AGRICULTORS.

Talpicida-Almera. Mata-taups

En forma de boletas y en pots de vidre expeném aquet tòxich que la práctica de molts anys nos ha ensenyat que es l' únich exterminador tant del TAUP com de la RATA-TAUPERA vulgarment conegudas

las duas especies per TAUPS, los quals destrueixen los sembrats, tallant las arrels y fins los tronchs com succeheix ab los ceps, causant danys de consideració als agricultors, de manera que tots los medis empleats fins avuy dia pera destruhirlos no han donat resultat.

Lo TALPICIDA-ALMERA es l' únich medi exterminador d' aquets animals, lo més barato y segur.

¡PROBÉULO Y VOS CONVENCERÉU!

Preu del pot de 100 bolas, 8 rals. — Se venen en lo Despaig Central: carrer de Xuclá, 21, BARCELONA, FARMACIA ALMERA y en son Laboratori-Fábrica de SANT JOAN DE VILASSAR.

Ayuntamiento de Madrid

NOVAS MÁQUINAS

PERA

MOLDRE OLIVAS,

AB PATENT D' INVENCIÓ
PER 20 ANYS,
de

Marcelino SALVATELLA

CONSTRUCTOR.

Tortosa.

Despinyoladoras y trinxadoras d' olivas, cinias, bójits, trepitadoras de rahims, prempas y altres máquinas agrícolas premiadas en varias exposicions.

mal ha causat á la agricultura en aquestos baixos de la Marina de Hospitalet del Llobregat.

Hi ha alguns camps de monjetas primerencas que están tacats de malura del pugó; altres camps que son molt sans y que no han agafat res: però ara sembla que s' ha aturat bastant, gracias al bon temps que fa.

Los melonars son molt bonichs y si no ve cap contratemps la fruyta sembla que vindrá un xich primerenca. Aixó ja vé desde la plantada, donchs van plantarse uns quants días més aviat que altres anys, y lo temps que fa es propi pera las meloneras y pera que creixin y agafin lo desarrollo y s' escampin per terra.

La cullita de las vessas en aquesta Marina se presenta bonica y dona senyals de haberhi una bona anyada en los pochos camps que n' hi ha de sembradas. Los pagesos escarmentats del any passat que al segar las pocas que hi había va ploure molt y la major part se van deixar perdre al camp mateix sense poderse batre y en vista de que anys passats anavan á uns preus molt baratos que no n' hi había per guanyarse la vida, no n' han sembrat gayres mojudas en lo present any. — *Joseph Pañella.*

14 Juny 1897.

VARIETATS.

PRECAUCIONS AB LOS LLUMS DE PETROLI.

Per molt que s' hagi generalisat la iluminació per gas y la eléctrica, es molt més general encara la iluminació per medi del petroli.

Pera evitar accidents deu omplirse de petroli 'ls llums cada dematí, á fi de que no 's necessiti usar d' altra claror que la del día en aquesta operació.

La boca del quinqué deu netejarse cada día ab un drap fi, procurant que no quedi embussada cap de las oberturas ó foradets de la mateixa.

La part cremada de la metxa deu treures ab un paper ó un drap; sols un cop á la setmana se la tallará ab estisoras. Després de netejar lo blè se 'l baixará fins al moment en que se 'l hagi de encendre pera que evitant que s' evapori 'l petroli no impregni de tan desagradable olor las habitacions.

Un cop al mes deu desarmarse 'l quinqué y rentarse minuciosament totas sas pessas ab aygua ben calenta que contingui en disolució carbonat de sosa. Després s' asseca tot al sol y 's completa la neteja fregantho tot ab una franela calenta.

Estos folletos, publicados por el PERMANENT NITRATE COMMITTEE de Londres, los reparte *gratis* la Delegación Hispano-Portuguesa, Claris, 96, Barcelona, bastando hacer la demanda de los mismos al Delegado.

El PERMANENT NITRATE COMMITTEE no vende ni dispone de nitrato, y sus deseos son no intervenir en operaciones mercantiles. Sin embargo, está á disposición de los interesados para suministrarles cuantos datos deseen sobre precios, lletes, expendedores y demás antecedentes requeridos para el comercio del nitrato de sosa.



PERMANENT NITRATE COMMITTEE. DELEGACIÓN HISPANO-PORTUGUESA.

¿Qué cantidad de nitrato de sosa (salitre de Chile) necesitan los diferentes cultivos y en qué época del año conviene aplicar este abono? La importancia del nitrato de sosa en la horticultura y jardinería. Por el Dr. D. Maximiliano Weitz, secretario de la Delegación *Der Vereinigten Salpeter-Producenten.*

El nitrato de sosa en agricultura.—Su empleo en el cultivo de la vid. Por el Dr. D. L. Grandeau, director de la Estación Agronómica del Este, Francia.

«El empleo del nitrato de sosa en los diversos cultivos» precedido de una reseña sobre «la nutrición de la planta según los modernos conocimientos.» Conferencia dada por el ingeniero D. Mariano Capdevila y Pujol, delegado en España y Portugal del PERMANENT NITRATE COMMITTEE.

Ayuntamiento de Madrid

PERMANENT NITRATE COMMITTEE.

DELEGADO EN ESPAÑA Y PORTUGAL:

D. Mariano Capdevila y Pujol.

Claris, 96, Barcelona.

NOTICIAS, CULLITAS, FIRAS Y MERCATS.

¡Trista nova!

La mort acaba de sorprendre á D. Joseph M.^a Simó y Juncosa, de Porrera, trovantse casualment á Reus.

Era 'l Sr. Simó un agricultor del Priorat que havia sigut distingit moltes vegades per sos vins presentats en certámens públichs y que coneixia perfectament los problemas de la viti-vinicultura moderna, essent un dels bons propagadors dels procediments racionals, tant en la elaboració dels vins fins com dels usuls, aixís com també de las bonas prácticas de cultiu en aquella important comarca de la provincia de Tarragona.

Las relaciones que ab ell habíam tingut nos l' habíam presentat com un pagés á la moderna ab los sentiments catalans de l' antigor, que li donaban una enteresa de carácter apropiat á son modo de esser.

Al participar tan inesperada con sensible pérdua, doném lo péssim á sa apreciable familia y molt especialment á son aplicat fill Eladi, ab quin las relaciones de mestre á deixeble 'ns habíam donat motiu á una íntima relació en lo ex-Colegi de Carreras, ahont había estat d' alumno intern y nosaltres de professors d' agricultura.—T.

Malas novas.

D' una carta que escriu lo corresponsal de *Lo Somatent*, á Tortosa, en Joseph Ferré Gendre, qui actualment se troba fent excursions per los pobles del Priorat pera recullir datos per una obra que té en estudi, reproduhim los següents desconsoladors párrafos:

«Los pobles que he visitat fins la fetxa son: Lloá, Bellmunt, Gratallops, Vilella-baixa, Vilella-alta, Poboleda, Cabacés, Torrevella, Cornudella y altres, ab lo que estich reservantme aquesta setmana pera anar á Montsant.

»Tots los pobles anomenats están completament invadits de la terrible malaltia filoxérica y esvera veure aqueixos extensos camps devastats y ab las fullas dels pochos ceps que quedan, totas esgroguehidas y claras, sens que 's vegi més que dos carrols de rahims en cada cep.

»Com siga que 'l mal de la vinya ha sorprés á sos propietaris, aquestos faltats de recursos no han pogut, la generalitat, recorre á la plantació de vinya americana y molts son los que ja han abandonat los camps al rigor del temps y altres que á més han emigrat, aixís com ho haurán de fer tots avans que passin dos anys, puig los atmetllers (que es l' arbre que més abunda per aquí) no produheix lo suficient pera 'ls cuydados de las terras.

VINYAS
AMERICANAS.

GRANS CULTIUS
Y
VIVERS CATALANS
DE

D. Martià Ombrás

Avinguda Ferrocarril

FIGUERAS (Gerona)

Recomano als senyors Propietaris en bé desos interessos que, ans de comprar ceps americans, se serveixin consultar mos preus corrents y visitar mas plantacions ab 40.000 peus de 4 á 10 anys, produhint alguns milions d' estacas *Ruprestis Lot, Guiraud, Martin, Gloire de Montpellier, etc.; Berlandieri* é híbrid *Millardet*; podent esculliren plantacions de 500.000 barbats y 40.000 empeltats. No vench altres productos que 'ls meus, y las varietats que se demanin las serveixo sense barreja, auténticas y garantizadas en factura.

Desconfiar d'eixos comerciants que no tenen plantacions sino en sa imaginació y preus corrents.

A petició dels senyors compradors se regala y envia de franch la obra «Noções prácticas de viticultura; La Viña Americana, su plantación, ingerto, cultivo, enfermedad, & per D. Marsal Ombrás, propietario.

Aving.^a ferrocarril
FIGUERAS (Gerona).

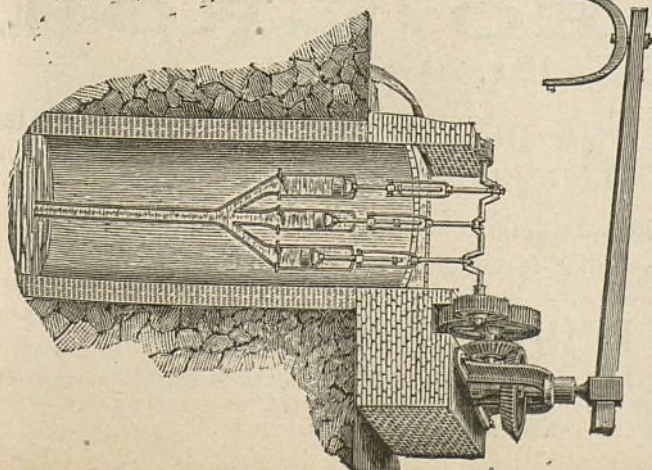
BOMBAS
SIMPLIFICADAS.

Vegis lo número 160 de *La Pagésia*, ahont s' hi trobarán esplicacions detalladas d' aquest sistema de bombas que á una fondaria de 4 metros á 30, treuen de 500 á 90 litros d' aygua per minut y colocadas ab tots sos accessoris no més valen de 625 ptas. á 975 respectivament; passant d' un 10 per 100 més que qualsevol artefacte dels coneguts fins avuy per elevar aygua.—Dirigirse als constructores, **Srs. Moratones y Companyia**, Llinás del Vallés, ó al Director de L' ART DEL PAGÉS.

Ayuntamiento de Madrid

REGLAS PRÁCTICAS

PERA OBTENIR

BONS OLIS

PER

G. J. de Guillen-García
enginyer.

Preu: 1 pesseta.

Primpessa, 12, entressol.

BARCELONA.

»Cada dia augmentan los *desesperats*, es dir, los amichs de lo dels altres, y aquestos s' ocupan en robar á la descarada, fruyts, utensilis y animals de corral, imposant als propietaris ab amenassas de mort si 'ls denuncian; en una paraula, de totes maneres avans de dos anys si 'l govern no pren midas enérgicas per posarhi remey á tantas calamitats, la vida 's farà impossible per aquets contorns, puig las terras de per aquí que sols serveixen per sostenir vinyas, tornarán en son temps degut á ser espessos boscos de pins, abandonadas com quedarán.

» Molts trossos de terra hi ha mallosos ahont hi han intentat plantar blat y ordi pero á més de que la terra no es lo suficient grassa porque tal grà produheixi, los rigors del temps l' ajudan á desfallar y no dona 'l producte desitjat.

» Se pot comptar si 'ls propietaris vehins d' aquestos llocs se queixan ab fundats motius veyentse la ruina y miseria á sobre. Hi ha que sentirlos, pera fersen cárrech de la llástima que infundeixen.

» Lo clamor es general.

» Hi ha alguns trossos, pero poch, plantats de vinya americana y molts son los que no s' atreveixen á ferne més plantacions per por de que no 'ls vagi bé y allavors ho perdin tot, temps y treballs.»

Vins francesos.

Las probabilitats dels que creyan en una alsa en los preus dels vins després de las geladas, van desapareixent, donchs, encara que res se pot assegurar en concret, tot fa presumir, si ulteriors contratemps no venen, que Fransa tindrà en conjunt una bona cullita, no obstant los danys causats per los frets de Maig y qual extensió se desconeix encara.

Los mercats francesos ofereixen molt poca novetat, sense que se animin las operacions, ni millorin sas condicions ni preus. La cullita, al Mitxdiá, té una magnífica perspectiva. En la majoria de las regions francesas mes bé domina la calma que la activitat. En totes, no obstant, las transaccions son un poch més numerosas y de major cuantía que d' un mes á aquesta part, essent los preus més fermes.

Congrés vitícola.

La Diputació Provincial de Barcelona ha concedit una subvenció de dos cents duros pera contribuir als gastos del Congrés vitícola que deu celebrarse á Sant Sadurní de Noya en Maig del any vinent y quals temas hem anunciat en L' ART DEL PAGÉS.

Hi ha pera vendre á molt bon preu una partida de 1.500 EMPELTS DE SUMOLL Y XAREL-LO sobre riparia Gloria y rupestris Martin, molt ben soldats, donchs son de dos anys y tenen 40 centímetres de llargada.
Informarán en la Administració de L' Art del Pagés, Primpesa, 11 y 12, Barcelona.



VENTALIS
ESPANTAMOSCAS
RODOLINS
Fanals de paper y
Bombas.

Se fan més be y
més barato qu' en
cap altra casa.

Carrer del Bou de la
Plassa Nova, 43,
BARCELONA.

Gran assortit de
papers de seda.

AMADEO CROS.

Primpesa, 21, Barcelona.

FÁBRICA EN BADALONA DE PRODUCTOS QUÍMICHS
PERA LA INDUSTRIA Y AGRICULTURA.

Ácids. — Nitrats. — Pirolignits. — Acetats. — Minis. — Alcohol methylic. —
Preparats d' estany. — Sulfat ferro y altres. — Superfosfat, etc.

MATERIAS PRIMERAS PER ADOBS.

Carbonat potassa. — Cloruro potassa. — Sulfat potassa. — Nitrat potassa. — Nitrat sosa. — Sulfat sosa. — Sulfat ferro. — Sulfat magnesia. — Sulfat amoniach. — Fosfat calcs d' os. — Fosfat calcs mineral. — Fosfats precipitats. — Superfosfat calcs. — Kainit. — Sofres. — Sulfat coure.

Ayuntamiento de Madrid

Empelt à tap de suro.

Diu *El Eco de Sitjes*, del 20:

«Hemos visitado uno de los viñedos que nuestro amigo don Miguel Ribas posee cerca de la carretera de San Pedro de Ribas, plantado de barbados *Rupestris Lot* del año anterior é injertado en el presente de Jerez del país, por el sistema del tapón de corcho, que como es sabido dán muy buenos resultados esta clase de soldaduras, sorprendiéndonos en gran manera el desarrollo fenomenal de dichas cepas cuyos sarmientos varían entre 2'75 á 3'20 metros de largo con pámpanos de 0'38 á 0'42 id. de ancho y un tronco de un centímetro; ostentando gran cantidad de racimos, cosa no muy corriente con cepas jóvenes en esta comarca. El Sr. Ribas atribuye tal desarrollo al injerto con el tapón de corcho que impide casi totalmente la emisión de raíces del injerto.»

Cartillas evaluatorias.

Preguntas *inofensivas* que dirigeix «La Ley», revista madrilenya:

«¿Podría enterarse lo senyor ministre d' Hisenda del estat dels travalls de cartillas evaluatorias y catastrals en las provincias andaluzas, ahont hi ha un exércit de *técnicos* que costan molts mils de pessetas?

¿Podría averiguar si tot aqueix personal permaneceix en sos puestos cumplint religiosament son comés?

¿Podría inquirir si en la Comissió central de evaluació hi ha empleats que cobran y no prestan lo servey ab la assiduitat é inteligencia que requereix?

Nostras noticias son molt poch falagueras, així de las provincias com del centre director del mencionat servey.»

Filoxera.

La Diputació de Navarra destina la suma de 80.000 pessetas para combatir la plaga filoxérica que assola aquella comarca.

¿Quina altra diputació pot permetre's un lujo semblant?

El guix en els fems.

Els fems al ayre lliure perden una tercera part de las sals de nítro que contenen, que per cada cap de bestiar major correspon á 100 kilos de nítro de sosa, que representa un valor de 25 pessetas. El guix absorbeix el carbonat amónich dels fems, eleva al seu màximum sa riquesa com abono y casi no fan fortor ni al mitj del estiu.

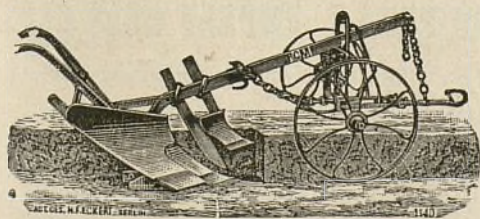

GRAN DEPÓSIT
DE
MAQUINARIA AGRÍCOLA Y VINÍCOLA
DE
Albert Ahles

SUCCESSOR DE LA SUCURSAL NOEL DE PARÍS.

Passeig de la Aduana, 15, Barcelona.

INSTRUMENTS ARATORIS DE TOTES CLASSES Y SISTEMAS.
Catálechs gratis (de franch).

Ayuntamiento de Madrid

Bombas para trafegar vins, pera regar, per agotaments é incendis. — Prempsas y Filtres para vins. — Aradas, Desgranadoras de blat de moro, Ventadoras, Cedassos, Talla-pallas, Trituradoras de grans, etc., etc. — Batadoras, Segadoras y Rasclets. — Aparells para combatre lo mildew y la Pyrala. — Basculas y mànegas de totes classes. — Gran assortit d' articles pera cellers y botillerias.

Passeig de la Aduana, 15, Barcelona.
Instrumentos aratoris de todas clases y sistemas. — Catálechs gratis (de franch.)

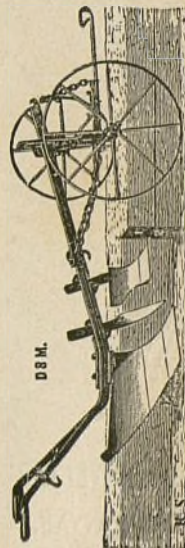

GRAN DEPÓSIT
DE
MAQUINARIA AGRÍCOLA Y VINÍCOLA
DE **ALBERT AHLES**
Successor de la Sucursal Noel de París.
Passeig de la Aduana, 15, Barcelona.

PROTECTOR

DE SURO

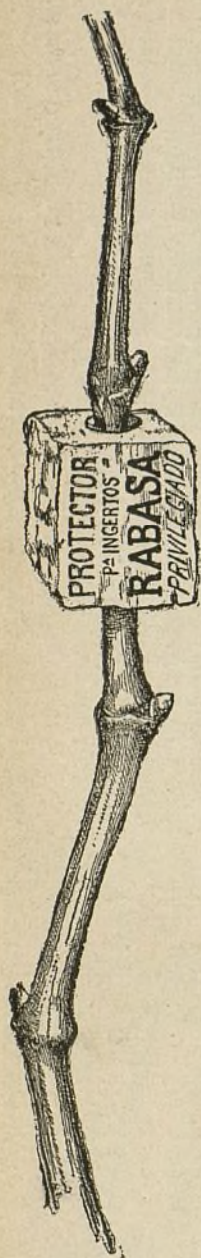

PERA EMPELTAR
LAS VINYAS.



PROTECTOR DE SURO

PERA EMPELTAR
las vinyas.

AB PATENT D' INVENCIÓ.

El mellor sistema,
més efícaç
y económic.

J. RABASA

Palma Sant Just, 12.
BARCELONA.

Decoloració de las flors.

Un periódich parlant de las propietats colorants del amoníach y las flors, diu lo següent:

»L' amoníach te la propietat de canviar el color de moltes flors, essent bastant fàcil observar dit fenomen col·locant amoníach líquid en un plat y demunt d' ell un embut boca terrosa, dintre del qual s' hi posan las flors que 's vulguin experimentar.

Las blavas, moradas ó de color de púrpura se tornan d' un magnífich vert; las rojas ó de carmí fort se tornan negres; las blanques, de color groguenç, etc. Els canvis més notables se verifiquen en las flors de diferents colors.

Si després que han experimentat dits canvis, se cobreixen ab aygua clara conservan 'ls nous colors per espai de moltes hores, pero després tornan al que tenian avans.

Rancior del oli.

Se tira una lliura d' oli ranci sobre tres ó quatre unces de carbó engrunat: se 'l deixa aixís empaparse per dos ó tres dies; passat aquest temps se 'l cola per un tros de panyo, obtenintse aixís l' oli clar y lliure de son olor de ranci. Si l' oli estigués colorat, se posa molt clar. Pera major quantitat d' oli s' hi posa en proporció el carbó.

També se li pot treure al oli son olor ranci quand encara no es massa fort, posantlo barrejat ab aygua en una ampolla y remenant-lo bé; se repeteix duas ó tres vegades aquesta operació, se separa del aygua y pert aixís son gust ranci.

Notas del Bruch.

Las empeltadas en terrers primers, be, del tot be, ab sols un 8 % de baixas. En terras grossas malament, ab un 40 % de baixas.

Las de tardor primerencas be, las tardanas del tot malament.

S' está en plena sega. La cullita de gra no arribará á mitja. La de palla pobre. Ha faltat pluja.

Los olivers llensan la flor be. Si no hi ha cap entrebanch prometen bona anyada.

Las vinyas americanas portan fruct per fer cullita y bon camí per ara. Deu vulga qu' arribi á bon port.

Las llegumadas, una miseria. Las patatas mitja cullita. Lo país espantat de debó.

12 Juny 1897.

Calella.

En aqueix terme estém passant una seca tan pertinent, que no recordém haberne presenciada altre d' igual. Fa mesos que no ha plogut, aixís es que las cullitas d' aqueixa época quedan perdudes; la fruita cau sense madurar y aviat, si Deu no ho remedia, se 'n ressentirán els ceps y las oliveras. — C.

VENTATJAS DEL PROTECTOR DE SURO PERA L' EMPILT DELS CEPES

Lo suro que, com es sapigut, es un gran allunyador del fret, aixís com un bon conservador del calor, es per l' operació del empelt d' excelents é incomparables propietats.

Ademes de la ventatja d' abrigar millor l' unió, preservantla de l' inclemencia del temps, la subjecta, expeleix l' humitat y fa soldar de la manera més perfecta que 's puga desitjar.

Ab lo **Protector** de suro 's poden empeltar los ceps de tots gruixos fins los més primers; en lo mateix temps se n' empeltan molts més que per lo sistema antich, é impideix que li surtin al empelt las arrels superiors, tant perjudicials á aquestas plantas y que tant treball dona lo tallarlas.

Per aquest sistema 's suprimeixen las lligadas ab rafia y, per consegüent, lo molest y entretinut treball de lligarlo; la planta no produheix goma, adquireix més vigor y ufana, y al engroixir-se, ell mateix romp lo **Protector**, fentlo saltar.

Ab lo **Protector** de suro, 'l mateix any comensa á produhir alguns rahims, havent arribat á obtenir, si bé en contats ceps, fins cinch rahims grossos.

Lo modo d' emprar-lo es molt senzill: se talla en redó 'l cep á ran de terra, fentli un tall de dos á tres centímetres en direcció del eix; se posa 'l **Protector** per lo forat més xich, y quand la planta ha rebassat lo diàmetre més gros, s' hi uneix l' empelt fet tascó, fent pujar lo **Protector** fins á dos ó tres milímetres del nivell del porta-empelts, calantlo després ab terra.

Convé no confondre aquest sistema ab altres qu' han donat dolents resultats.

Al propietari ó agricultor que desconfi, sols se li demana qu' ho probi com ensaig, per quant son preu sols es de **4 rals lo cent.**

Granollers.

Los darrers mercats s' han vist bastant desanimats, lo que no es estrany, puig apart de que no hi ajuda cap mica la poca prosperitat del país, deguda á causas generals, hem passat per la temporada del batre, molt curta aquest any y per lo tant imperiosa, per haber-se assecat depressa 'l blat ab la extraordinaria escalfor del sol y la persistent sequera que en alguns indrets está ocasionant no pochi perjudicis.

18 Juny 1897.

Olot.

Los blats comensan á pendre 'l color, y collas de segadors se veuen baixar de la montanya ab direcció á la plana pera tornar á pujar embestint arreu los camps de daurada espiga y deixant per darrera estesas de garballons que aquest any desgraciadament serán per avall de poca ufana. Encara per aquí Deu n' hi do.

Segueix lo bon temps, bastant calurós, aixó si com propi de la estació.

13 Juny 1897.

Tremp.

Fa una fortitut de temps á la que no estavam acostumats en aquesta terra á mitjans de Juny. Per aixó 'ls sembrats que no 's segavan may fins pels vols de Sant Joan, están ja á punt de ser segats, y desde are endavant no se 'n vagará ni un día. La cullita será casi bona, ajudanthi bastant lo que foren molts los que sembraren arreu, perque haventse perdut la del any passat las terras estavan descansadas.

Prou ha costat d' arribar lo ditzós día de poguer recullir lo be de Deu que tenim escampat pels camps. Ab tant delit ho esperavan alguns y tanta era sa necessitat, que fins hi han hagut casas que han corregut á segar un poch d' ordi, que es lo que ve més aviat, han separat com han pogut lo grà de la palla y l' han dut al molí pera fer un poch de pá ab aquella farina més bona pera bestias que pera personas.

13 Juny 1897.

Vendrell.

Lo primer mercat d' alls celebrat en aquesta vila ha estat bastant concorregut. La mercaderia se cotisá á preus bastant regulars, donchs se pagáren á 12, 13 y 14 pessetas dotzena 'ls forchs mitjans y grossos y á 15 y alguna partida á 16 pessetas los superiors ó *cap-pares*.

Casi totas las existencias que hi había en la plassa se realisáren, quedant solsament la classe petita que no tingué sortida.

Las garrofas segueixen cotisantse á 5'75 pessetas quintá.

SOFRES GARANTITS. Flor de sofre. — Barreja de sofre y sulfat de coure. — *Mata-oidium sulfatisat.* — *Esteatita cúprica.* — Sulfat de coure garantit.

Polvo catalá contra l' Oidium y Mildiu.

Magatzém de drogas J. ALESAN, carrer de Freixuras, 23.—BARCELONA.

GUANOS Y ADOBS PERA LAS TERRAS

Premiats en 14 Exposicions nacionals y extrangeras.

GUANO AMONIACH FIXO.

(ADOB COMPLERT APLICABLE A TOTS LOS CULTIUS).

ADOB ESPECIAL PERA LLÍ, CANEM, RAMI, y demás plantas textils.

ADOB PERA BLATDEMORO Y CANYA DE SUCRE.

— ENSOFRAT ECONÓMICH DE LA VINYA —

ab los polvos MATA-OIDIUM. — *Resultats práctichs y segurs.*

Depósit: carrer Freixuras, 23, magatzém de drogas J. ALESAN.—Barcelona.

GUANOS Y ADOBS

PERA LAS TERRAS.

Premiats en 14 Exposicions nacionals y extrangeras

Magatzém de drogas J. ALESAN.

Freixuras, 23, Barcelona.



FIRAS DE CATALUNYA.

JULIOL. — *Barcelona.* — 25 Balsereny, Sant Feliu de Codinas. — Avinyó, últim diumenge. — Esparraguera, segon diumenge.

Girona. — 18 Lloret de Mar. — 22 Massanet de la Selva. — 25 Santa Pau. — Cassà de la Selva, primer diumenge.

Tarragona. — 10 Santa Coloma de Queralt. — 25 Creixell, Reus. — 26 Castellvell.

Lleyda. — 15 Lleyda. — 25 Sant Salvador de Toló, Solsona.

Firas movibles.

JULIOL. — *Tarragona.* — Torredembarra, diumenge quart després de Pascua de Pentecostés.

FESTAS MAJORS.

JULIOL. — *Barcelona.* — 5 Vich. — 7 Bellprat. — 9 Arenys de Mar. — 10 La Granada, Masnou, Premià de Mar (Sant Cristófol). — 16 Carme. — 20 Montbuy (Santa Margarida). — 22 Corbera, Esplugas, Masquefa. — 25 Abella, Begas, Frontanyà (Sant Jaume), Masnou, Monistrol de Montserrat, Moja, Pierola, Sant Pol de Mar, Sasgarriegas (Sant Cugat), Sasoliveras, Tavertet. — 27 Mataró. — 30 Gualba, Pla del Panadés, S. Vicents dels Horts, Vilanova del Camí. — Canyellas, diumenge després del 22. — Esparraguera, diumenge segon. — Olesa de Bonesvalls, diumenge tercer. — Pallejá, diumenge segon. — Pontons, diumenge després del 22. — Sant Martí Sarroca, diumenge segon. — Santa Eulària de Rosana, id. — Santa Margarida, Panadés, diumenge després del 20. — Suria, diumenge després del 10. — Tarrassa, diumenge primer.

Girona. — 2 Hostalrich. — 4 Fontanellas, Massanet de Cabrenys. — 10 Nava, Tosas. — 17 Fonteta. — 20 Palafrugell, Rupí. — 24 Lloret de Mar, Sta. Cristina d'Aro. — 25 Avinyonet, Caralps, Dosquers, Espolla, Espinelves, Las Planas, Palau de Montagut, Salt, Vilahur. — 26 Blanes. — 28 Dorrià. — 29 Calonge. — 30 Gualta. — Navata, diumenge tercer. — Puigcerdá, diumenge primer.

Tarragona. — 10 Vilaverd. — 16 Calafell. — 20 Roura (la), Riera (la). — 22 Bonastre, Masó, Nou (la), Pont d'Armentera, Pradell. — 24 Ulldemolins. — 25 Brafim, Figuerola, Riudoms, Sant Jaume Domenys, Tivisa, Torre del Espanyol. — 26 Vendrell. — 30 Amposta, Esplugu de Francolí, Morell, Riba (la), Sarreal, Vilallonga. — Cunit, diumenge segon.

Lleyda. — 7 Seu d'Urgell. — 25 Abella de la Conca, Belianes, Casau, Fornols, Tuixent.

Festas majors movibles.

JULIOL. — *Barcelona.* — Sampedor, diumenge sisé després de Pascua de Pentecostés.

IMPREMTA BARCELONESA, carrer de las Tapias, número 4, Barcelona.

Als subscriptors de L' ART DEL PAGÈS

La Administració d'aquell periòdic recorda als seus abonats que estan en descubierto, se serveixin saldar comptes y posarse al corrent de la anyada, ja siga directament a la sucursal, carrer del Bou de la Plassa Nova, n.º 13, papereria, o per medi de sellos de 0'15 cts., remesos en carta al carrer de la Primpcesa, n.º 11, Barcelona.



TURTOS
DE
COCO Y LLINOSA
en cocas y en farina
PER ALIMENT
DEL BESTIAR
y tot lo que tinga
relació ab la
AGRICULTURA

Dirigirse al
CONSULTORI-MOSTRARI
AGRICOLA
Primpcesa, 12, entressol,
BARCELONA.



MÁSTIC VEGETAL INALTERABLE

PERA TOTA CLASSE D' EMPELTS

y heridas de las plantas

Indispensable als arboricultors, hortelans, jardineros, viticultors y agricultors en general.

Se pot usar sempre y no danya may. Una sola capa basta pera cubrir l' empet y curar las heridas dels arbres.

BARCELONA. — Carrer de la Primpcesa, 11 y 12. — **BARCELONA.**