



Segona època de

L'ART DEL PAGÉS

Periòdich agrícola independent.

PORTA-VEU DE LA CLASSE AGRICULTORA Y DEFENSOR
DELS INTERESSOS RURALS.

LOS CONSERVADORES DE NOSTROS BOSCOS. — (La Pagesia. — N.º 173 de 1895.)



Figura 446. — Pica-socas blau. (Sitta europaea).



FIRA-CONCURS-AGRÍCOLA.

Una comissió del Foment del Treball Nacional, composta dels senyors Sert, Rahola, Mas Yebra y Creus ha visitat al Alcalde senyor Collaso pera demanarli que l'Ajuntament patrociní y protegeixi de la manera que la trascendencia del assumpto requereix, la idea de celebrar una fira-concurs agrícola que deu comprendre las seccions següents:

COLABORADORS.

Dr. D. Casimiro Brugués, professor químic.
D. Joseph Bayer y Bosch, enginyer.
» Frederich Benessat, químic.
» Geroni Bolivar, enginyer.
» Mariano Capdevila y Pujol, enginyer.
» Joseph Camp y Pradell, propietari rural.
» Pau Estruch, viticultor.
» Manuel Gispert, enginyer.
» G. J. de Guillen-García, enginyer.
» Joseph Mas, agricultor.
» J. Maspons y Camarasa, escriptor.

D. Rafel Mir, viticultor.
» Joan Miravent y Colomer, viticultor.
» Emili Pascual y Amigó, agricultor.
» Joseph Porta, professor veterinari.
» J. Pradell, agricultor-propietari.
» Leopoldo Rius, viticultor.
» Ramon Roigé, farmacèutich.
» Emili Tarré, naturalista.
» Manuel Terré y Cirera, metje.
» Antoni Torrents y Monner, pèrit químic.
» Anton Ubach y Soler, ampelógrafo.

DIRECCIÓ: D. Francisco X. Tobella de Argila, pèrit agrónomo.
Primpesa, 11, 3.^{er} — BARCELONA.

La suscripció se paga per anyadas de 5 pessetas y á la bestreta, al carre del Bou de la Plassa Nova, n.º 13, papereria.

Ayuntamiento de Madrid

ANUNCIANTS.

Maquinaria agrícola.

Albert Ahles.
Valls germans.
Enrich Soler.
M. Salvatella.
Moratones y C.^a

Guanos y adobs, sòfres y sulfats.

J. Alesan.
Permanent nitrate committee.
Amadeo Cros.

Ceps americans.

Anton Ubach y Soler.
Martial Ombrás.
Mir, Romeu y C.^a
Ceps americans per vendre.
Leopoldo Rius.
Isidro Almirall.
Joseph Taló y C.^a
Estruch germans y Bargalló.

Arbres.

Joseph Tobella.
Joan Camprubí.
Joseph Vives.
Gaspar Modolell.

Varios.

Liniment Boyer-Michel
La Catalana de Segurs.
Talpicida-Almera
Turtós de coco y de llinosa.
Fábrica de vidrieria de Joan Vilella y C.^a
Apicultura movilista ó moderna.—E. de Mercader-Belloc.
Protector de suro pera empeltar las vinyas, per J. Rabasa.
Calendari del Pagés pera l' any 1898.

Llibres.

Construcciones éindustrias rurales.
Reglas prácticas pera obtenir bons olis.

SUMARI:

Pica-socas blau (figura 446). — Fira-concurs agrícola. — Breus notícies sobre la Font d'Armena, per Manuel Gispert. — L' ácit carbónich y 'ls vins, per Acker. — Reglas pera la poda dels ceps americans per Emili Pascual y Amigó.
NOTICIAS, CULLITAS, FIRAS Y MERCATS. — Trista nova! — Reunión de contribuyents. — Fira-concurs-agricola. — Notas espeleológicas. — Excursió espeleológica. — Contra las formigas. — Rahims blancs y negres. — Bruch. — Granollers. — Puigcerdá. — Sitjes. — Tortosa. — Vilanova y Geltrú.
MERCATS.

VINYAS AMERICANAS.

GRANS CULTIUS
Y
VIVERS CATALANS
DE

D. Martial Ombrás

Avinguda Ferrocarril
FIGUERAS (Gerona)

Recomano als senyors Propietaris en bé desos interessos que, ans de comprar cebs americans, se serveixin consultar mos preus corrents y visitar mas plantacions ab 40.000 peus de 4 á 10 anys, produhint alguns millions d'estacas *Rupestris Lot, Guiraud, Martin, Gloire de Montpellier, etc.; Berlandieri é híbrid Millardet*; podent escullir en plantacions de 500.000 barbats y 40.000 empeltats. No vench altres productes que 'ls meus, y las varietats que se demanin las serveixo sense barreja, auténticas y garantizadas en factura.

Desconfiar d'eixos comerciants que no tenen plantacions sino en sa imaginació y preus corrents.

A petició dels senyors compradors se regala y envia de franch la obra «Nociones prácticas de viticultura; La Viña Americana, su plantación, ingerto, cultivo, enfermedad, & per D. Marsal Ombrás, propietari.

Aving.ª ferrocarril
FIGUERAS (Gerona).

Agricultura en general. — Cereals. — Viticultura. — Vinicultura. — Olivicultura. — Cultius especials de Catalunya. — Horticultura. — Productes forestals. — Jardineria. — Cría de bestiar. — Industrias rurals. — Industrias generals d'exportacions relacionadas ab la agricultura y la cría de bestiar. — Fruytas, conservas, etc., etc.

També 's proposa que hi hagi seccions de llevors, maquinaria moderna, eynes y artefactes d'us tradicional pera treball y conducció, pera la producció del vi y del oli; instalacions pera las farinas y aparatos pera la panificació; junt als forns antichs s'exhibirán los moderníssims, exposantse en gradació cronológica las fases per que han passat la molineria y la fabricació del pa.

Com representació plástica dels avensos agrícolas en aquest sigle, figuran entre las instalacions una masía catalana tal com funcionavan á principis de la actual centuria y una Granja modelo, ahont s'hi troban reunits los progressos d'aquets darrers temps en lo relatiu á la industria rural y pecuaria.

Al costat d'aquestas instalacions representativas de la evolució que ha sofert la agricultura, 's donarán demostracions prácticas y experimentals dels procediments més usats per los conresadors extrangers. Hi haurá camps d'ensaigs y de experimentació, gabinets d'análisis; se celebrarán conferencias públicas pera vulgarisar los conceptes científichs sobre 'l treball rural y s'obrirán seccions especials d'horticultura y jardineria, á fi de que puguin los visitants tots fer son aprenentatge en lo conreu de las plantas, sian medicinals, comestibles ó decorativas.

Altre dels alicients del certámen será la fira que 's te projectada; una fira de bestiar, de fruytas, de virám, ab tot lo característich aspecte de las antigas firas de la regió catalana.

Al objecte de procurar la concurrencia de tot Catalunya á la gran fira-concurs agrícola en projecte, 's nombrará aviat una junta en la que hi entrarán las personas més entesas y experimentadas en la ciencia y travalls de la agricultura y de representants de las corporacions dedicadas al foment d'interessos rurals, pera que d'ella 'n surti la comissió ejecutiva y las sub-

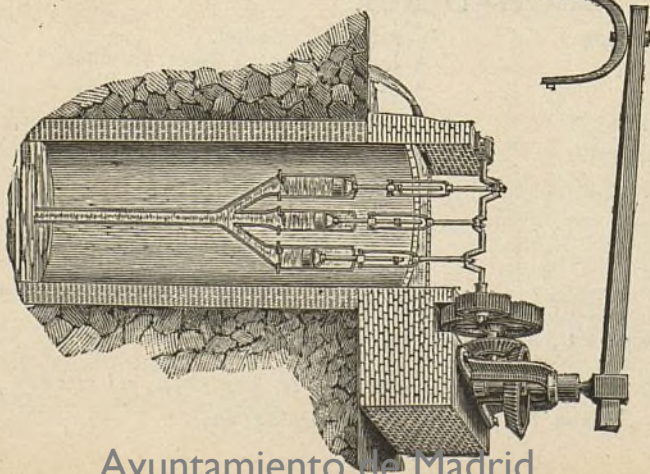

BOMBAS SIMPLIFICADAS.

Vegis lo número 160 de *La Pa-gesia*, ahont s'hi trobarán espli-cacions detalladas d'aquest sis-tema de bombas que á una fonda-ria de 4 metros á 30, treuhen de 500 á 90 litros d'aygua per minut y colocadas ab tots sos accessoris no més valen de 625 ptas. á 975 respectivament; passant d'un 10 per 100 més que qualsevol arte-facte dels coneguts fins avuy per elevar aygua. — Dirigitse als cons-tructors, **Srs. Moratones y Companyia, Llinás del Vallés**, ó al Director de L' ART DEL PAGÉS.

Ayuntamiento de Madrid

GARROFERS ADMETLLERS Y OLIVERAS
de tolas midas, classes y preus. Dirigitse á GASPAR MOLELL, propietari.
S. JUST DRSVERN. (Pºº de Barcelona).

comissions de propaganda y organisació, las que deurán convidar á las autoritats de la nostra terra, que nombrarán las juntas regionals, comarcals y locals.

Aquesta gran manifestació agrícola's celebrarà en lo mes de Maig vinent y, segons tenim entés, en la secció Marítima del Parch d'aquesta ciutat y en altres indrets del mateix.

BREUS NOTICIAS SOBRE LA FONT D' ARMENA.

Al Sr. D. Francisco X. Tobella d' Argila.

Mon estimat amich: Ja en lo número 105 de la distingida Revista lo *Resumen de Agricultura* llegí l' article de mon benvolgut amich En March Mir de Sant Sadurní de Noya que vegí reproduhit en lo número 607 de la teva notable Revista, en la qual feya una lleugera ressenya de l' excursió espeleològica de mon amich Font y Sagué, als avenchs del Pla d' Ardenya y altres llocs prop vehins, deduhint en conseqüència que la Font d' Armena s' alimentaba d' eixos coladors soterranis, els quals deixan anar l' aygua á un pou, el qual després d' espedregat, trayentne deu ó dotze carretadas de pedras que l' obstruhian, sortí, per sos antichs forats, un considerable capdal que de moment aumentá en 150 plomas de Barcelona, que se destinan en augment de l' agricultura local.

Com eixa versió no es exacta, crech del cas, no sols com á primer interessat en eix assumpto, per esser mon aprofitament, la més important fàbrica d' eixa riera de Cervelló y com á encarregat d' eixas obras, ab lo nostre bon amich En Joseph Mas, crech de conveniencia donarte algunas noticias sobre eixa importantissima font y sobre las obras que actualment estém fent en ella en bé de nostres molins y fàbricas y de las terras quals regos los facilita tan abundant manantial.

Se troba la Font d' Armena darrera de la caseria «El Xipret», en lo kilómetro 10 de la carretera de Molins de Rey á Tarragona, en lo llit de la riera de Vallirana; eixa font tenia d' antich una boca alta uns dos metros del llit de la riera, qual boca s' ha anat obstruhint fins á quedar tancada, ó poch menos



IMPORTANT AGRICULTORS.

Talpicida-Almera. Mata-taups

En forma de boletas y en pots de vidre expeném aquest tòxich que la práctica de molts anys nos ha ensenyat que es l' únich **exterminador** tant del TAUP com de la RATA-TAUPERA vulgarment conegudas

las duas especies? per TAUPS, los quals destruheixen los sembrats, tallant las arrels y fins los tronchs com succeheix ab los ceps, causant danys de consideració als agricultors, de manera que tots los medis empleats fins avuy dia pera destruhirlos no han donat resultat.

Lo TALPICIDA-ALMERA es l' únich medi exterminador d'aquets animals, lo més barato y segur.

¡PROBÉULO Y VOS CONVENCERÉU!

Preu del pot de 100 bolas, 8 rals. — Se venen en lo Despaig Central: carrer de Xuclá, 21, BARCELONA, FARMACIA ALMERA y en son Laboratori-Fàbrica de SANT JOAN DE VILASSAR.

Ayuntamiento de Madrid

CEPS AMERICANOS.

Cultius y viviers de LEOPOLDO RIUS. — Barcelona.
S' enviará 'l catàlech á qui 'l demani.



NOVAS MÁQUINAS

PERA

MOLDRE OLIVAS,

AB PATENT D' INVENCIÓ
PER 20 ANYS,
de

Marcelino SALVATELLA

CONSTRUCTOR.

Tortosa.

Despinyoladoras y trinxadoras d' olivas, cinias, bójits, trepitjadoras de rahims, prempsas y altres máquinas agrícolas premiadas en varias exposicions.

y obrintse pas per un forat, inferior al nivell de la riera, per lo qual sortia gran part de son capdal.

Empró, com se tapaban tots los forats y lo capdal era cada día més reduhit, tots los usuaris acordárem fer las necessarias obras pera facilitar la sortida de ditas ayguas y al propi temps pera guanyar tota la quantitat que 's pugués en benefici de nostras fincas.

Cal fer constar, que eixa font n' era tan abundosa que vint ó vinticinch anys endarrera, quand váreig construhir jo la meua fàbrica, ne sortia en moltes épocas un capdal d' una mola d' aygua, qual capdal s' aná reduhint y desviant y ja actualment quedaba reduhit á una quarta part. Aixó afegit als molts regos clandestins d' eixa encontrada, que se calculan á 10 voltas més dels legals y antichs, motiuaba una gran merma d' aygua quand lo gasto n' era més creixent, pera lo qual decidirem los deu propietaris de molins y fàbricas d' eixa conca, qu' estém constituïts en sindicat amistós, procurar la fácil sortida del aygua, fent las labors necessarias pera mellorar y engrossar lo capdal existent, buscantlo allí ahont se trobés y procurant per tots los medis, aumentar d' aygua; á tal objecte comensárem pera apartar del llit lo curs del aygua, á fi d' evitar tota sort de filtracions.

Decidit ja lo plan d' obras pera encausar y conduhir degudament ditas ayguas, publicá lo nostre bon amich En Norbert Font y Sagué, en *La Renaixensa*, un article sobre ayguas soterràneas y fent especial menció, entre ellas, de la de la font; llavors nostre company l' actuari En Manuel Crehuet, llegint dita ressenya aná á consultar al Sr. Font y ab ell comparegué sobre 'l terreny tot de seguit; practicat lo reconeixement interior del manantial, al qual entrá per un estret forat, augurá, tot seguit, lo Sr. Font de comú acort entre nosaltres que tindriam gran augment, y realment per ara no s' equivoca.

Seguidament comensaren los treballs y als pochs días, després de las previas labors mineras de llimpiesa del conducte y extracció d' escombros ne resultá un augment de capdal de 85 plomas, mesura de Barcelona, y eix augment anaba creixent arribant á 98 plomas al següent día, sostenintse dit augment ab constancia pera 15 y més días que durá l' observació.

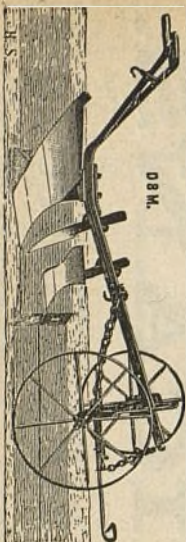

Bombas pera tralegar vins, pera regar, per agotaments é incendis.—Prempsas y Filtres pera vins.—Aradas, Desgranadoras de blat de moro, Ventadoras, Cedassos, Talla-pallas, Trituradoras de grans, etc., etc.—Batadoras, Segadoras y Rasclets.—Aparells pera combatre lo mildew y la Pyrala.—Básculas y mànegas de totes classes.—Gran assortit d' articles pera cellers y botillerias.

Passeig de la Aduana, 15, Barcelona.

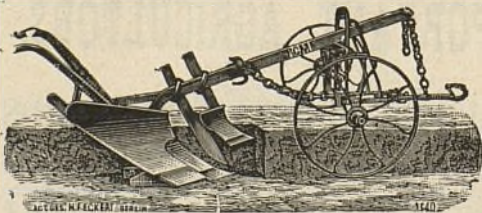

GRAN DEPÓSIT
DE
MAQUINARIA AGRÍCOLA Y VINÍCOLA
DE
Albert Ahles

SUCCESSOR DE LA SUCURSAL NOEL DE PARÍS.

Passeig de la Aduana, 15, Barcelona.

INSTRUMENTS ARATORIS DE TOTES CLASSES Y SISTEMAS.

Si s' envían 1 pesseta y 50 céntims en sellos de correu, se remet 'l Catálech general il·lustrat de 1897, que consta de 200 pàgines y prop de 1,000 grabats.

Ayuntamiento de Madrid

GRAN DEPÓSIT

DE

MAQUINARIA AGRÍCOLA Y VINÍCOLA

DE ALBERT AHLES

Successor de la Sucursal Noel de París.

Passeig de la Aduana, 15, Barcelona.

Arregladas las respectivas escrituras pera tractarse d' una qüestió de domini privat, comensaren de nou los treballs, desguassant y engrandint l' antich forat, procurantli nova sortida á las ayguas y á mesura que 's va rebaixant l' antiga boca de sortida y 's dona pas al aygua, 's va guanyant capdal y esperém que finidas las obras obtindrém doble ó triple volúm d' aygua, aixó es, tres ó quatrecentas plomas d' augment total ó sia un augment de més del doble del antich.

Eixa aygua, no té dubte, vé de la extensa planuria denominada Pla d' Ardenya que 's troba sobre lo poble de Vallirana y camí de Begas. Eixa planuria situada á uns 100 metros sobre dit poble, té una extensió d' uns tres kilòmetros de llarch per dos d' ample, ab lleugera inclinació vers al centre, de manera que tota quanta aygua cau en dita regió, escorre y cau per las grans grietas dels avenchs que en totas direccions travessen la planuria, y aixís se comprén que sia qualsevulga la direcció de la tronada, l' aygua que cau dalt del Pla d' Ardenya s' aprofita y filtra á las entranyas de la terra, d' ahont sens dubte va á parar per los innumerables conductes soterranis al abundant llach soterrani, també, de Can Campderrós y dels conductes de la Font d' Armena.

Es indubtable que l' extensa planura d' Ardenya no es suficient pera abastir tanta abundantó d' aygua, y que li prestan gran contingent la planuria de Begas y las de las concas d' Ordal que vessan las ayguas totas á l' encontrada de Vallirana, que per esser en terra calissa tota dislocada y esberlada, cola com á inmens cedás totas las ayguas que en ella vessan y cauhen, y per aixó resultan tan y tan abundosas las fonts d' eixa encontrada, de las quals se 'n troba una á cada pas, á qual més abundosa, fresca, sanita y regalada. Es empró llástima que semblant abundó d' aygua no sia més manifesta, aixó es degut á que com tú sabs eixa comarca es la terra de la cals, del guix y del ciment y per tant, existeixen sota terra grans covas que generalment se troban dessota lo coronament de las serras, qual coronament sol esser calís ó guixós, y per aixó s' explica l' esquerdament del Pla d' Ardenya y los del Pla de Begas, dessota d' ellas las grans covas esmentadas y després las con-

PROTECTOR DE SURO

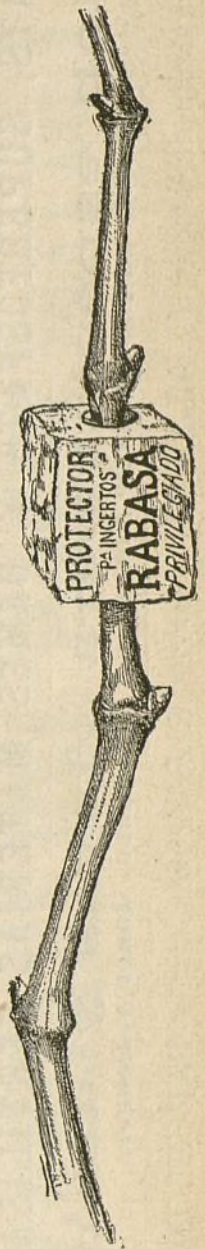

PERA EMPELTAR
LAS VINYAS.

VENTATJAS DEL PROTECTOR DE SURO PERA L' EMPELT DELS CEPES

Lo suro que, com es sapigut, es un gran allunyador del fret, aixís com un bon conservador del calor, es per l' operació del empelt d' excelents é incomparables propietats.

Ademes de la ventatja d' abrigar millor l' unió, preservantla de l' inclemencia del temps, la subjecta, expeleix l' humitat y fa soldar de la manera més perfecta que 's puga desitjar.

Ab lo **Protector** de suro 's poden empeltar los cepes de tots gruixos fins los més prims; en lo mateix temps se n' empeltan molts més que per lo sistema antich, é impideix que li surtin al empelt las arrels superiors, tant perjudicials á aquestas plantas y que tant treball dona lo tallarlas.

Per aquest sistema 's suprimeixen las lligadas ab rafia y, per consegüent, lo molest y entretinut treball de lligarlo; la planta no produheix goma, adquireix més vigor y ufana, y al engroixir-se, ell mateix romp lo **Protector**, fentlo saltar.

Ab lo **Protector** de suro, 'l mateix any comensa á produhir alguns rahims, habent arribat á obtenir, si bé en contats cepes, fins cinch rahims grossos.

Lo modo d' emprar-lo es molt senzill: se talla en redó 'l cep á ran de terra, fentli un tall de dos á tres centímetros en direcció del eix; se posa 'l **Protector** per lo forat més xich, y quand la planta ha rebassat lo diámetro més gros, s' hi uneix l' empelt fet tascó, fent pujar lo **Protector** fins á dos ó tres milímetros del nivell del porta-empelts, calsanlo després ab terra.

Convé no confondre aquest sistema ab altres qu' han donat dolents resultats.

Al propietari ó agricultor que desconfihi, sols se li demana qu' ho probi com ensaig, per quant son preu sols es de **4 rals lo cent.**



PROTECTOR DE SURO

PERA EMPELTAR
las vinyas.

AB PATENT D' INVENCIÓ.

*El mellor sistema,
més efícaç
y económic.*

J. RABASA

Palma Sant Just, 12.
BARCELONA.

duccions soterrànies sobre lo llit del cimà que priva 'l pas del aygua, qual llit té un bussament de capas d' una inclinació de 30°, que vessan las ayguas al fons de las valls, d' una part á la de Can Campderrós y d' altra á la riera de Vallirana y á la Font d' Armena, que semblan ser los dos coladors y depòsits de l' encontrada.

Del llach soterrani d' En Campderrós, que 's trova en lo gran fons de la vall d' eix nom, qual vall té próximament 1 kilòmetre de llargada per uns 500 metros d' ample, dins de la qual s' hi troban las ricas minas de plom argentífer, qual explotació data, segons lo company Maureta, de l' època romana, existeixen grans y numerosos pous, que contenen alturas de 4 á 15 metros d' altura d' ayguas, pera lo qual, es de suposar, que 'l llach soterrani que senyalan conté un grandió capdal d' aygua, que molts suposan alimenta l' abundós manantial de Castelldefels, tan estudiat per mon amich D. Eusebi Güell. Jo, opino com eixos senyors, puix la cordillera que corona los plans d' Ardenya y de Begas, conduheix vers al mar seguidament y mor en Castelldefels, y en tota l' extensió d' ella, es tradició local, que existeix un gran capdal d' aygua soterrànea y certament tots los vestigis son de que aixís sigui.

Empró aixís com de lo vessant de la vall d' En Campderrós no se 'n coneix la sortida del aygua y sols se conjetura en la encontrada que sia lo manantial de Castelldefels, en cambi del vessant de la riera de Vallirana se 'n coneixen tots los detalls y apareix lo capdal en varios llochs y s' aprofita tot de tal modo que dubto se trobi encontrada ahont sia més aprofitada l' aygua de lo que ho es en eixa terra, ahont no 's veu font ni fonteta que no sia objecte d' un bon aprofitament, fins al punt d' esser avuy dia Cervelló y Vallirana, dos ricas poblacions, puix en la primera no baixa de 5.000 á 6.000 duros mensuals l' ingrés que tenen los treballadors de Cervelló, qual població es ja avuy casi tota nova y un dels pobles més pintorescos d' eixa terra. Y pera demostrarho basta sols dirte que en lo curt espay de 10 kilòmetres s' hi troban 13 molins y fàbricas, quals salts sumats s' aproximan á 200 metros y s' alimentan del aygua de fonts, que s' hi troban á 200 y 300 metros una d' altra, fonts que en al-

FOSFATS, SUPERFOSFATS Y DEMÉS MATERIAS FERTILISANTES.

Adob especial pera vinyas y arbres
aplicable en los meses de Noviembre, Diciembre, Enero y Febrero.

Magatzém de drogas J. ALESAN, *carrer de Freixuras, 23.*—BARCELONA.



GUANOS Y ADOBS PERA LAS TERRAS

Premiats en 14 Exposicions nacionals y extrangeras.

GUANO AMONIACH FIXO.

(ADOB COMPLERT APlicable A TOTS LOS CULTIUS).

ADOB ESPECIAL PERA CEREALS.

ADOB pera VINYA, LLEGUMS y HORTALISSA.

Aquets ADOBS, basats en la lley de restitució vegetal, retornan á la terra arable los elements fertilisadors necessaris pera lo complert desentrotlo de la planta, portan la producció á son *máxim* de rendiment y milloran la composició dels terrenos.

Depòsit: carrer Freixuras, 23, magatzém de drogas J. ALESAN.—Barcelona.

Ayuntamiento de Madrid

GUANOS Y ADOBS

PERA LAS TERRAS.

Premiats en 14 Exposicions nacionals y extrangeras

Magatzém de drogas J. ALESAN.
Freixuras, 23, Barcelona.

guns casos li donan un capdal de 40 plomas de Barcelona, com succeheix en una de las 5 que tinch dintre la meua «Colonia de Santa Anna», totes las quals alimentan la riera més ó menys tart, mouhen molins y fàbrica y per fi serveixen pera la regó de las terras de l' encontrada.

Tindrè á gran plaher el invitarte á visitar eixas fonts y t' espero á dinar en eixa que ja sabs es la teua casa, ab lo teu germá, y segur estich que no te 'n penedirás de la visita.

Sempre teu y bon company,

MANUEL GISPERT
enginyer y agricultor.

Cervelló 15 Octubre 1897.

L' ÁCIT CARBÓNICH Y 'LS VINS.

Quan lo most, such dels rahims, mercés á la acció dels llevats que en ell hi ha, fermenta, lo sucre sofreix una descomposició, essent un dels principals productes d'aquest un gas, l' ácit carbónich. Aquest gas es més feixuch que l' ayre y sols poch á poch s' hi barreja. Per no poder mantindre la respiració, l' ácit carbónich ocasiona cada any algunas víctimas y en la temporada de la brema sovint se sent parlar de desgracias degudas á la imprudencia ó á la temeritat.

Ab tot y aixó, l' ácit carbónich fa molts bons serveys, y sense ell boy no 's compendria la vinificació. Ja al moment de produhirse la primera fermentació ó bullida del vi, disminuheix los perills de que aquest se torni agre. Encare que no obri com á microbicidi, ni fassi perdre la vitalitat als micro-organismes de la fermentació acética, no poden aquestos reproduhirse ab facilitat quan los hi falta l' oxígeno del ayre que pera desentrotllarse necessitan.

En lo período que segueix després, es á dir, en la fermentació calmosa que ve á ran de la primera bullida, no deixa de produhirse també ácit carbónich que, en part, se disol en lo vi donantli la picanor agradable que tenen molts vins novells y en part passa á omplir la part de la bota que no está ocupada pel líquit.

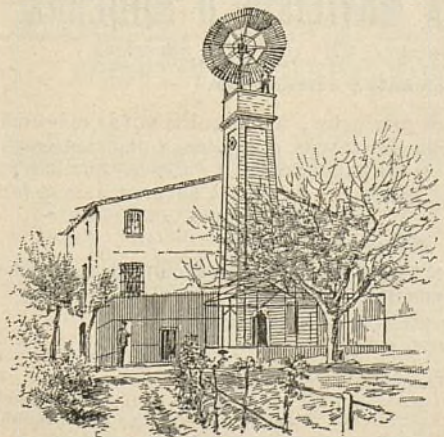

MOLINS DE VENT per regar, per sembrar y per moldre.
TAMBÉ SE FAN

SENIAS DE ROSARI que ab un petit animal donan un doll d' aygua per poguer regar á tesa.

RODAS PER REGAR, per molins y per fàbricas.

TURBINAS PER MOLÍ y electricitat.

ARIETS y tota mena de màquines per aygua.

ENRICH SOLER.

Ausias March, 149, BARCELONA.

Ayuntamiento de Madrid

CALENDARI DEL PAGÉS PERA L' ANY 1898

PUBLICAT PER LO INSTITUT AGRÍCOLA CATALÀ DE SANT ISIDRO.

Dit Calendari es de gran utilitat pera la classe agricultora. — Articles científichs y literaris. — Consells y reglas pera lo pagés, etc. — Forma un tomo de 96 planas. — Se ven en totes las librerias de Catalunya al preu de **30 céntims.**

TURTOS
DE

COCO Y LLINOSA

en cocas y en farina

PER ALIMENT

DEL BESTIAR

y tot lo que tinga
relació ab la

AGRICULTURA

Dirigirse al

CONSULTORI-MOSTRARI
AGRÍCOLA

Primpcesa, 12, entressol,
BARCELONA.

Un vi que estiga faltat d' àcid carbònic, no sols té més pensió á ferse malbé que un altre que, en igualtat de circumstancies, ne continga una regular proporció, sino que ademés está faltat de frescor en lo gust. La modificació que en lo gust del vi produheix l' àcid carbònic, pot véure's en un grau superior en los vins espumosos que quan son ben fets, y actualment hi han excel·lents vins espumosos catalans, son una dissolució d' àcid carbònic á una presi6 de tres ó quatre atmósferas en vins blancs fins, procedint l' àcid carbònic d' una fermentació del sucre dins del mateix vi ab ampolla tapada.

Sense arribar á ser productes comparables als vins espumosos, ja fa molt temps que 's preparan á Italia uns excel·lents vins d' un gust picant molt agradable, obtinguts mitjansant la operació anomenada *il governo*. Per *governare* los vins italians, s' aixafa una certa quantitat de rahims per cada hectolitre de vi ja fet y se barreja ab aquest. Aixís hi ha una segona fermentació y una nova y abundant producció d' àcid carbònic que dona nova frescor al vi.

Los avensos de la Química han permés que avuy puga ferse en altra forma aquesta operació, ó, si no aquesta, una altra que conduheix á efectes ben semblants. En lloch de produhir l' àcid carbònic dins del mateix vi per la fermentació alcohólica del sucre dels rahims, se fa passar al través dels vins de gust esmortuït una corrent de gas carbònic procedent de la vaporizació del àcid carbònic líquit que es ara un producte comercial y que ja 's fabrica á Catalunya. D' aquesta manera, al dissoldres l' àcid carbònic en lo vi, li comunica noves qualitats. No es exactament comparable aquest procediment al del antic *governo* italiá, puig, entre altres coses, no fa augmentar lo grau alcohólic perquè no hi ha producció d' esperit.

L' us del àcid carbònic ha donat en petita y en gran escala molt bons resultats; però no vol dir aixó que sia convenient en tots los casos. Hi ha certs vins, sobretot los molt fins de taula, que més aviat perden quan se 'ls somet á la acció de la corrent del gas carbònic.

Aquestes aplicacions del gas carbònic en la viticultura permeten de vegades deixar l' us del ensofrat, puig la atmósfera

GRAN ESTABLIMENT D' HORTICULTURA

de JOAN CAMPRUBÍ, en Sant Joan Despí.

Gran col·lecció d' arbres de tota mena de les millors classes trobaran los que 'ns honrin ab sas demandes. Disponibles á la venda 12.000 admetlles empeltats de bones classes y 4.000 oliveras empeltades en varias castas. Los criaderos están situats á la carretera de Cornellá á Sant Joan Despí.

Pera las demandas, dirigirse á JOAN CAMPRUBÍ, horticultor.

Sant Joan Despí.—Barcelona (Espanya).—Sant Joan Despí.



GRAN ESTABLIMENT D' APICULTURA MOVILISTA Ó MODERNA.

E. DE MERCADER-BELLOCH: C6RCEGA, 271, GRACIA. (Barcelona.)

Premiat en varias Exposicions nacionals y extranjeras.

Aquesta antigua casa, acreditada per la bondat de sos productes, ha adquirit noves màquines que li permeten perfeccionar la fabricació de colmenas (buches, ruscos ó arneras) y demés utensilis necessaris per lo seu maneig, y en particular la elaboració del panal artificial (brescia) que fabrica ab *cera pura d' abellas*. S' envian catàlechs gratis á qui 'ls demani. La casa s' encarrega de la formació de pressupostos é instalació de colmenars.

El Colmenero Español.

Órgano oficial de la Societat Espanyola d' Apicultura, peri6dich dedicat exclusivament al cultiu de las abellas.

Director-Propietari: E. DE MERCADER-BELLOCH.

Fa cinch anys que se publica, y surt cada mes per quaderns de 16 páginas ab cuberta.

Preu de suscripció: 5 pessetas al any.

GUÍA DEL APICULTOR BRITÁNICO, per Mr. Th. Wm. Cowan, traduït al espanyol per E. DE MERCADER-BELLOCH. 2 pessetas en rústica y 2'50 encuadernat en mitja pasta. Se ven en la Administració del *Colmenero Español*. C6rcega, 271, Gracia, en las principals llibrerías d' Espanya y en lo Consultori-Mostrari Agrícola, carrer de la Primpesa, n.º 12, entressol. — BARCELONA.

Ayuntamiento de Madrid

✠ Pera cerciorarse de la veritat de nostre anunci, nos será molt agradable una visita de nostres clients als establiments de producció.

JOAN CAMPRUBÍ
HORTICULTOR.

Sant Joan Despí.
Barcelona (Espanya).

d' ácit carbónich de dins las botas ja es prou pera que, no haventhi oxígeno, no 's torni lo vi agre.

Si l' ácit carbónich pot ser causa de desgracias, també fa, bons serveys al vinicultor. Procurém que no fassi víctimas no fent imprudencias, ni volent fer lo valent en los cups y aprofitém lo que te de bó aquell gas.

ACKER.

REGLAS PERA LA PODA DELS CEPS AMERICANS.

Prement peu sobre unas instruccions que s' han repartit sobre 'l cultiu dels ceps americans entre los rebassers d' aquesta comarca, extractarém y anotarém, segons nostre humil parer, las referents á la poda, per lo que pujan convenir ó esser útils als bons llegidors de L' ART DEL PAGÉS. Feta aquesta petita digressió, dirém al final en lo que no estém conformes. Comensém.

Poda intensiva.

Comensa aquesta al any següent d' esser empeltat el peu americá.

Primer any.— Nos proposém aquest any assegurar la soldadura del empelt. Se podará curt á fi de no produhir massa sarmaments y no debilitar el cep.

Poda.— Un cap ab dos borrons, comptant com un d' ells lo borro cego (braguer).

Segon any.— Nos proposém donar al cep l' altura necessaria.

Poda.— Un cap ab tres borrons (comptant lo braguer). Cadany s' alsa un poch més el cep. El cep s' ha de portar de manera que al quart any, la brocada quedi ja á un palm d' alsada de terra.

Tercer any.— Se desitja aumentar la vegetació aërea, pera procurar proporcionalment lo desentrotlló de las arrels.

Poda.— Dos caps ab dos borrons cada un.

Quint any.— Nos proposém entrar en producció.

Poda.— Dos caps ab dos borrons cada un y á més una pistola de 3 borrons lo menos.

Any sisé.— Entrém en plena producció.

VINYAS AMERICANAS Y EUROPEO-AMERICANAS

GRANS VIVERS DEL PANADÉS. Empelts, arrelats y estacas.

Sant Sadurní de Noya. — MIR, ROMEU Y C.^a — Sant Sadurní de Noya.

LA CATALANA.

SOCIETAT DE SEGURS CONTRA L' INCENDI Y LAS EXPLOSIONS

A PRIMA FIXA,

domiciliada en Barcelona: Dormitori de S. Francesch, n.º 5, en la casa de sa propietat.

Tant per son capital y reservas, que es de 30 milions, com per esser l' única societat en un tot catalana de las de la seua indole, ha merescut la confiança del públich y sobre tot dels catalans amants de la terra, que no volen cercar fora de casa lo que en sa casa tenen de tota garantia, de manera que comptant 32 anys de vida en 31 Desembre 1896 tenia assegurats capitals que suman

550.741,848'06 pessetas

y ha pagat per 4.413 sinistres

5.803.943'11 pessetas.

Son Director es D. Ferran de Delás, ex-diputat á Corts, Abogat y propietari.
LA CATALANA se troba representada en totas las poblacions importants d' Espanya.

Ayuntamiento de Madrid

MIR, ROMEU
y Companyia.

S. Sadurní de Noya

Envian los catá-
lechs y preus co-
rrents de sos pro-
ductes á qui 'ls
demana.

Poda definitiva. — Dos ó tres caps segons forsa del cep y dos pistolas de quatre borrons.

Tant los brassos ó caps com las pistolas se deixarán, á ser possible, dirigidas envers el cep més aprop de la sua respectiva passada: aixó perque se puguin lligar llurs sarments los uns ab los altres formant un sol rengle; poguent aixís aguantar millor el pés del fruyt.

Fins aquí la fulla original retallada y afegida segons parer propi pera evitarnos profusió de notas aclaratorias, en contraposició del original.

Ara bé, tots sabem de sobras, que es la poda una de las feynas del pagés sobre de la qual no poden establirse conclusions ni bases precisas. Es el treball que deu ferse més á conciencia (y generalment no s' hi fa) donchs, cada cep de per sí necessita son tractament de poda y á més, segons aquesta, son adob. Es també una de las feynas més primorosas y d' inteligencia més precisa; l' operari no ha de ser mecánich (com es generalment lo pagés) sino que hi deu jugar la inteligencia, més que tot.

No pot establirse igualtat, perque ni es convenient ni precisa y fora en perjudici de la planta.

També al alsar el cep s' ha de tenir en compte las condicions de localitat, donchs el cep alt, al sistema francés, no á tot arreu va bé.

Las pistolas deuen esser sempre més llargas y may de tant diámetro com la brocada.

La época pera verificar la poda deu esser precisa en cada localitat de per sí.

EMILI PASCUAL AMIGÓ.

Torre-Blanca (Bruch) 1897.

NOTICIAS, CULLITAS, FIRAS Y MERCATS.

¡Trista nova!

Altres vegada hem de donar compte á nostres lectors de la pèrdua d' un bon amich. Fa un quant temps que massa sovint, per desgracia, hem de comunicar noves tristes per l' estil. Ho es veraderament la mort de, D. Anton Soler y Cadellans, ocorreguda 'l

LA HORTICOLA DEL LLOBREGAT
de Josep Vives (avans J. Gelabert y C.a)
Establiment d' arboricultura, situat á la carretera de Cornellá á Sant Joan Despí, 10 mojadras en cultiu, poguent aquí 'ls clients escullir totes las varietats de vegetals en fruyers d' adorno y demés pertanyent á la industria hortícola.
Correspondencia: Sant Feliu de Llobregat á Sant Joan Despí (provincia de Barcelona.)



REGLAS PRÁCTICAS
PERA OBTENIR
BONS OLIS
PER
G. J. de Guillen-García
enginyer.

Preu: 1 pesseta.
Primpessa, 12, entressol.
BARCELONA.

SIGLE AMPELOGRÁFICH.

VIVERS DE CEPS AMERICANS

los més àntichs del districte de Sant Feliu del Llobregat
y de la comarca del Panadés.

ESTRUCH GERMANS Y BARGALLÓ

GELIDA (provincia de Barcelona).

Ayuntamiento de Madrid

día 4 del mes que som, quand contava 64 anys. Dit senyor s' havia dedicat tota sa vida á la compra de tartrá y mares del vi y á la elaboració del cremor tartáro. Era oriundo d' Arenys de Munt, ahont hi té la fàbrica y altres fincas. S' havia dedicat ab esmero al perfeccionament dels procediments pera la obtenció de dit producte y havia lograt conseguirho. Havia pertenescut á alguns Jurats vinícolas y havia publicat una *Cartilla* pera la bona elaboració dels vins. Ab la seva activitat havia lograt crearse una posició desahogada y un bon nom.

¡ Que Deu lo tinga al Cel !

Reunió de contribuyents.

En la sala d' actes del Institut Agrícola Catalá de Sant Isidro varen reunir-se 'l día 3 á la tarde 'ls representants de diverses Asso-ciacions de contribuyents per territorial é industrial pera aprobar las gestions de la Comissió nombrada en la sessió anterior, celebrada 'l 22 del mes passat. Abduas reunions han sigut motivadas per lo conflicte creat per l' ex-ministre conservador senyor Navarro Reverter concedint al arrendatari de las contribucions directas d' aquesta provincia la comprobació é investigació exclusiva de la riqueza.

Aixó ha creat un estat de cosas contra 'l que 's revolta la opinió pública y per lo mateix es que entre altres actes que l' assumpto motiva, s' hi compta una exposició rahonada al actual Ministre d' Hisenda que fou aprobada en la esmentada reunió y que firman un gran número d' Associacions.

Va acordarse també ratificar los poders á la comissió aludida pera estudiar diferentes cuestiones relacionadas ab los intereses de la propietat rústica y urbana, especialmente per lo que toca al tipo de gravámen y al procediment establert pera 'l repartiment y la investigació oficial.

Fira-concurs-agrícola.

Diuhén es probable que la Fira-Concurs-Agrícola s' instali en la part del Parc compresa entre 'l llach y la mar, incloguent la plassa d' Armas y la secció marítima, lo pabelló del governador, el umbrácul y l' invernader, deixant al lliure accés del públich los jardins y passeigs y la colecció zoológica, y descartant també lo palau real.

Lo palau de Ciencias será destinat á exhibició de mostruaris y pera la celebració de conferencias y sessions del Congrés d' interes-sos agrícolas que se celebrará coincidint ab la Fira-Concurs.

La fira típica catalana se celebrará en lo Passeig de Sant Joan, á partir de la plassa de Tetuan, arribant fins la Travessera de Gracia.

Estació Ampelográfica Catalana.

CEPS AMERICANS. -- HÍBRIDS LOS MÉS RESISTENTS Á LA FILOXERA. -- VARIETATS EUROPEAS EMPELTADAS SOBRE PEU RESISTENT. ESCOLA PRÁCTICA D' EMPELTADORS la primera creada en Espanya.

S' ha publicat el *Catàlech* n.º 12, el qual se remeterá á qui 'l demani.

Per demandas, informes y noticias, dirigirse á D. ANTON UBACH SOLER, (propietari) TARRASSA.

NO MAS FUEGO.- ¡70 años de buen éxito!

LINIMENTO BOYER-MICHEL.

Curación segura de los alcances, aistensiones, esguinces, esparavanes, sobre-huesos, alifases, tumores lamparónicos, reumas, parálisis, debilidades de las piernas, claudicaciones, dilataciones sinoviales, contusiones, hidropesias, oftalmias y enfermedades de la garganta y del pecho. Asimismo se hace uso del Linimento Boyer-Michel en todos aquellos casos en que se aplica el hierro rojo, sobre el que tiene una ventaja inapreciable, que es no destruir la raíz del pelo, el cual vuelve á salir después de la enfermedad.

DEPÓSITO GENERAL EN FRANCIA,

J. Cormier y H. Péron. Châteauroux (INDRE.)

DEPÓSITO EN BARCELONA,

Alomar y Uriach, Calle de Moncada, n.º 20.

Ayuntamiento de Madrid



ESTACIÓ
AMPELOGRÁFICA
CATALANA.

Dirigirse á Don

Anton Ubach Soler

PROPIETARI.

TARRASSA.

Notas espeleológicas.

Tenim notícies de que 'ls treballs d' exploració de la *Font d' Armena* (Vallirana), deguts als estudis espeleològics de nostre amic i col·laborador N. Font y Sagué, estan donant un resultat més que satisfactori, havent-se trobat una deu d' aygua considerable que permetrà l' establiment d' algunes fàbriques, beneficiant així a tota la comarca. En l' interior de la mina oberta s' hi ha trobat una grossa esquerda d' altura y profunditat incalculables que serveix de conducte a l' aygua, si bé 's creu que la major part d' aquesta 's fon en las entranyas de la terra. De poguerse resoldre algunes dificultats, se farán los treballs indicats per l' esmentat Font y Sagué pera recullir lo gran caudal que encara 's pert. Veuse aquí una mostra de lo molt que pot fer la Espeleologia en favor de la industria y la agricultura.

Excursió espeleológica.

En lo « Centre Excursionista de Catalunya » fou llegida la Memoria de la excursió espeleológica que junt ab los germans Maspons y Anglasesell y 'l Sr. Pagés va fer D. Norbert Font y Sagué a las fonts de las Barbotas y forats de la Bancó en la riera de Tenas y a las covas dels cingles de Bertí.

Lo Sr. Font, autor de la Memoria, explica ab animat y pintoresch estil las peripecias de la excursió y de la primera part ne dedueix que la font del *Forat de la Bancó* prové d' Ayguafreda atravesant tota la montanya de Bertí, que en l' interior d' aquesta montanya no hi han llachs ó grans dipòsits d' aygua com s' havia suposat y que, probablement, es difícil de poder seguir lo curs d' aquesta aygua a través de las estretas esquerdes per ahont se suposa passa.

Las Barbotas, digué 'l Sr. Font, venen també d' Ayguafreda ó de molt a la vora y surten per conducte de sifons naturals que comunican a dipòsits interiors.

Contra las formigas.

Entre las receptas donadas pera lliurar-se de las formigas no n' hi ha cap de tan senzilla com la del il·lustrat professor d' Agricultura, Mr. Joigneaux. N' hi ha prou en posar un tros de carbó en lo cau ó altre punt frecuentat per aquestas bestioletes, pera véurelas desapareixer.

Pera defensar los arbres dels seus atacs, no hi ha com voltar la soca ab palla, y pintarla de quitrá, que 's renova al assecat; no sols deixan de pujar las formigas, sino que immediatament abandonarán l' arbre las que hi hagi.

Hi ha pera vendre a molt bon preu una partida de 1.500 EMPELTS DE SUMOLL Y XAREL·LO sobre riparia Gloria y rupestres Martin, molt ben soldats, donchs son de dos anys y tenen 40 centímetres de llargada. Informarán en la Administració de L' Art del Pagés, Primpesa, 11 y 12, Barcelona.

**VALLS GERMANS** **INGENYERS CONSTRUCTORS.**

TALLERS DE FUNDICIÓ Y CONSTRUCCIO, FUNDATS EN 1854.

Carrer de Campo Sagrado, 19, (ensanche Ronda de S. Pau). — BARCELONA.

Premiats ab 23 medallas d' or y plata, 3 Grans diplomas d' Honor y 2 de progrés per sas especialitats.

Maquinaria é instalacions completas, segons los últims adelantos, pera **Fàbricas y molins d' oli,** pera petites y grans cullitas, prempsas hidràulicas, d' engranatxes, de molineta ó palancas, etc., etc. — **Fàbricas de fideos y pasta** pera sopa, mogudas per caballeria y per motor. — **Fàbricas de xocolates,** en petita y gran escala, mogudas a bras, per caballeria y per motor. — **Fàbricas de farinas y sos anexos de molineria.** — **Prempsas** pera vins, bombas pera trafegar, etc., etc. — **Máquinas de vapor,** motor a gas, turbinas, tornos, bógits, etc., etc. — Especialitat en prempsas hidràulicas y de totas classes, pera totas las aplicacions, ab models de sos sistemas privilegiats. — La casa ha verificat y segueix montant continuament instalacions en tot Espanya, América y extranger. Numerosas referencias.

DIRECCIÓ PER TELÉGRAMAS:

VALLS.-Campo Sagrado.-BARCELONA.

Teléfono núm. 595.

Ayuntamiento de Madrid

CONSTRUCCIONS É INDUSTRIAS RURALES

per D. JOSEPH BAYER

Quedant pocs exemplars d' aquesta tan útil obra per tots los propietaris rurals, diferents vegades anunciada en aquesta Revista al preu de 10 pessetas exemplar, y desigant son autor realisar en breu plaso los que li quedán, ha resolt fer una reducció del 20 per 100 per tots los subscriptors a L' Art del Pagés que passin a recullir dita obra en lo *Consultori-mostrari agrícola*, Primpesa, 12, entressol, cossant-lohi solament 8 pessetas los dos tomos.

Rahims blanchs y negres.

Se prenen dos sarments, un de rahim blanch y altre de rahim negre; s' aixafen las dos puntas, y avans de soterrarlas s' uneixen ab una lligada senzilla. Si la operació s' executa ab cuydado, el resultat es segur, obtenintse ceps que donan rahims blanchs y rahims negres, y alguna vegada meytat blanch y meytat negre, essent sa calitat tan bona com la dels ceps usuals.

Aixís diu una revista agrícola que deu practicarse per' obtenir rahims blanchs y rahims negres sobre un mateix cep.

Bruch.

Las transaccions fetas en vi son per ara escassas. Se paga de 20 á 25 pessetas carga, segons classe. La calitat aquest any es bona y aixó, junt ab las noticias que tenim de poca cullita á Fransa, Italia, Suissa, Alemania y altres indrets, fan esperar que será ben venut y molt buscat.

L' oli de palomar se paga de 30 á 32 duros la carga. Lo de bera de 25 á 28.

Se va fent la sembrada ab poca saó. Tothom se prepara pera plantar ceps americans. Hi ha molta existencia d' arrelats pe'ls horts y vinyats, y aixó, si no venen demandas de fora casa, fa preveure que no tindran los preus que alcansaren l' any passat.

3 Novembre 1897.

Granollers.

Trascendental pot considerarse pera 'ls interessos morals y materials de la classe agrícola d' aquesta comarca, ab tal de que no vingan massa comuns defalliments, la reunió efectuada en la casa del Casino.

La causa immediata d' ella sigué acordar la actitud que deu pèndre's respecte á las odiosas investigacions á que está subjecte la propietat per part d' uns agents nombrats per l' arrendatari de la recaudació de contribucions de la provincia de Barcelona á qui despóticas é ilegals disposicions del atrevit ministre conservador que darrerament ha disposat dels nostres cabals, han revestit d' uns privilegis repugnants per demés. Més no solament se tractá d' oposarse á tal situació, sino que del mitj d' aquest significatiu aplech dels elements de més valua baix tots conceptes de la classe agrícola de la comarca, ne surtiren veus de protesta contra 'l rutinari sistema de tributació d' Espanya, ferms vots de que s' estableixi fonamentat en las necessitats respectives de cada comarca y excitacions vehemens de que 's constituheixin colectivitats poderosas pera salvar los efectes de la crisis general y oposarse á las vexacions que sovint ocasiona ó afavoreix la centralisació á que estém subjectes.

● ● **FÁBRICA DE VIDRIERÍA** ● ●
ESPECIALITAT PERA ENVASOS DE VINS, LICORS, ACIDS, AYGUAS MINERALS Y DEMÉS.
— 3 DE JOAN VILELLA Y COMP. A —

Fábrica á S. Marti de Provensals (Poble Nou).—Despaig: Carrer del Comers, 43, entressol, 1.ª—Barcelona.
Aquesta fábrica s' ha montat pera provehir los envasos que necessitan las fábricas de productos quimichs, com son bombonas y altres grans envasos pera aquesta industria; pera provehir als exportadors y agricultors que se dedican als envasos de vins en botellias-tipos jerezanas, bordelesas, burgonesas, champagnes, siuras, etc.; de'ls fabricants de licors, com son vermouths, cognacs, etc.; pe'ls fabricants de begudas, gaseosas y cervesas y per los propietaris de manantials pera las sevas ayguas medicinals.—La casa envia dibuixos y preus á las personas que ho sollicitin. ~~~~~

CEPS AMERICANOS.

Hibrits europeo-americanos

..... Hibrits américo-americanos pera la replantació
..... de la vinya en tota mena de terras.

Isidro ALMIRALL.

Sant Sadurní de Noya.

Ayuntamiento de Madrid

FÁBRICA DE VIDRIERÍA
de Joan Vilella y C.ª

FABRICACIÓ ESPECIAL DE GARRAFONS.
Comers, 43, entressol, Barcelona.



EN LA CASA TOBELLÀ

coneguda per
CASA REIG

DE

Sant Pol de Mar,

se venen taron-
jers empeltats
sobre peu agre,
pomeras, pe-
reras, presse-
guers, plàta-
nos y polls pera
passeig á preus
módichs.

Sarments y
arrelats de las
millors classes
de ceps ameri-
cans.

DIRECCIÓ:

J. Tobellà y Soler

S. Pol de Mar

ó

J. Tobellà y Argila

Primpcesa, 11, 3.^{er}, 1.^a

BARCELONA.

Per de moment, donchs, s' acordá reorganisar d' una manera que sia durable y práctica la *Associació dels propietaris rurals del Vallès*, quina fundació data del any 1878 y á la que 's deuen importants serveys, pero que desde molt temps arrastra vida passiva y anémica; y celebrar un gran *meeting* no solament pera fer veure la necessitat de acabar ab la anómala situació regnant ab motiu de las investigacions, sino pera formular diferentes conclusions sobre la manera y forma com es precis que s' organisi un bon sistema general de contribucions.

Sembla que en dit *meeting* hi pendrán part importants personalitats y dels travalls que en sa preparació 's vagin fent, esperém poder donarne bon compte á nostres llegidors.

3 Novembre 1897.

Puigcerdá.

Van naixent los sembrats, presentant per ara molt bon aspecte; y está en son major punt l' extracció de las famosas peras de Cerdanya, que per centenars de quintás surten pera Fransa y de allí á grans partidas també pera Inglaterra. Si aquesta comarca disposés d' un ferro-carril, seria eixa cullita un dels rams de producció que millors beneficis li donaria: avuy la dificultat y falta del transport retrau la concurrencia de compradors ó especuladors del sabros fruyt y fa, com es consegüent, que sos preus sían menos remuneradors.

Lo temps inmillorable, y, á continuar, acabarà per fer desaparèixer la neu que coroná los cims d' aquesta cordillera pirenaica y que caygueren en los primers días d' aquet mes.

27 Octubre 1897.

Sitjes.

Durant la passada setmana han continuat las transaccions de vi ab prou demanadissa en aquesta comarca vinícola, habentse comprat bonas partidas. Los preus han variat entre 17'50 y 20 pessetas carga 'l negre novell, segons graduació, donchs mentres lo primer no donaba més que 11 graus, los segons, que son los més corrents, donan 13 y 14 de graduació, no faltant algun que alcansá 15 y se pagá á 21 pessetas.

També se comprá una bona part de vell de 16 graus á 28 pessetas carga de 121 litres y altres de verge blanch y negre de 15 graus á 24 pessetas. La garnatxa s' ha pagat á 35 y una part de vi ranci á 80 pessetas.

Se diu també que s' ha venut una part de vi negre superior á preu reservat.

7 Novembre 1897.

AMADEO CROS.

Primpcesa, 21, Barcelona.

FÁBRICA EN BADALONA DE PRODUCTOS QUÍMICHS
PERA LA INDUSTRIA Y AGRICULTURA.

Ácids. — Nitrats. — Pirolignits. — Acetats. — Minis. — Alcohol methylich. —
Preparats d' estany. — Sulfat ferro y altres. — Superfosfat, etc.

MATERIAS PRIMERAS PER ADOBS.

Carbonat potassa. — Cloruro potassa. — Sulfat potassa. — Nitrat potassa. — Nitrat sosa. — Sulfat sosa. — Sulfat ferro. — Sulfat magnesia. — Sulfat amoniach. — Fosfat cals d' os. — Fosfat cals mineral. — Fosfats precipitats. — Superfosfat cals. — Kainit. — Sofres. — Sulfat coure.

Ayuntamiento de Madrid



CEPS AMERICANOS

de todas clases.

Dirigirse á JOSEPH TALÓ Y C.^a

RUBÍ

Tortosa.

Avans que d'altras coses vull ocupar-me avuy en qüestions agrícoles, fonts de tota riquesa. La cullita del oli, que en Agost se presentà abundant, al arribar las olivas quasi á son complert desentrotllo, anaren perdent lo such y arrugantse, de manera que no 'ls hi quedaba més que la pell y 'l pinyol per efecte de la obstinada sequedat que se venia experimentant; mes, afortunadament, desde primers del mes actual comensaren á caure plujas abundants y continuadas fins ara. Gracias á ellas, lo fruyt s'ha desarrugat y ha engruixit de tal mena, que la cullita del oli está ja salvada y s'obtindrán més de tres quartas parts, poguentse assegurar que aquet caldo será abundant y de superior qualitat com fa molt temps no se haja vist. Al mateix temps, los garrofers ostentan ja magnífica y compacta florescencia, que fa esperar també abundosa cullita per l'any que vé, si cap accident atmosfèrich la destrueix: y los terrenos secans y los montanyosos tenen prou sahó pera la sembra.

La recolecció y trilla del arrós, en lo delta dret del Ebro, se feren en las millors condicions. La cullita ha sigut omplidíssima com jamay, y sos grans superiors, cotisantse á bons preus. Val molts milers de duros l'arrós que s'ha cullit.

Ha continuat l'última setmana molt amimada en la compra d'olis fins superiors en lo Perelló, ahont encara es l'únic centre que s'troba dita especial qualitat, pagantse á 20 pessetas lo canti de 15 kilos, notantse no obstant fluixetat á última hora per haberse reunit entre tots los compradors importants quantitats de dit oli pera assistir las primeras necessitats ab lo qual se creu, y los mateixos venedors ho comprenen, que van á posarse aviat los preus á pessetas 18, que sembla son los límits senyalats pera ferse algunas regulars compras pera l'Extranjer, si no baixan los cambis dels franchs que actualment regeixen.

La agricultura en aquesta comarca se troba aquest any d'enhorabona: ja ho necessitava.

Las abundants plujas dels días 1 y 2 de Novembre han perjudicat la cullita d'olivas, segons diuhen á última hora, després d'escritas las anteriors ratllas.

29 Octubre 1897.

Vilanova y Geltrú.

Los preus del vi son per ara purament nominals, puig no s'parla sino de la venda de petites partidas, á 18, 19, 20 y fins á 21 pessetas segons ell.

Essent ja molts los particulars que tenen viviers de ceps americans, serán molts mils los que s'plantarán enguany, y no pochs en-

Aquestos folletos, publicats pe'l PERMANENT NITRATE COMMITTEE de Londres, los reparteix *gratis* la Delegació Hispano-Portuguesa, Clarís, 96, Barcelona, solsament fent la demanda dels mateixos al Delegat.

El PERMANENT NITRATE COMMITTEE no vend ni disposa de nitrat, y sos desitjos son no intervindre en operacions mercantils. Però, está á disposició dels interessats pera suministrarlos hi quants datos desitjin sobre preus, fletes y demés antecedents necessaris pera 'l comers del nitrat de sosa.

PERMANENT NITRATE COMMITTEE. - Delegació hispano-portuguesa.

¿Quína quantitat de nitrat de sosa (salitre de Xile) necessitan los diferents cultius y en quína época del any convé aplicar aquest adob? La importancia del nitrat de sosa en horticultura y jardineria, per lo Dr. D. Maximiliá Weitz, secretari de la Delegació *Der Vereinigten Salpeter-Producenten*.

Lo fem y 'ls adobs minerals en horticultura.—Experiencias verificadas en Inglaterra per el Dr. D. Bernardo Dyer.

«L'empleo del nitrat de sosa en los diferents cultius, en la vinya y en los arbres fruyters» per el Dr. Grandeau, acompanyat d'una ressenya sobre «la nutrició de la planta segons los moderns coneixements.» Conferencia donada per l'enginyer D. Mariano Capdevila y Pujol, delegat á Espanya y Portugal del PERMANENT NITRATE COMMITTEE.

Ayuntamiento de Madrid

PERMANENT NITRATE COMMITTEE.

DELEGAT EN ESPANYA Y PORTUGAL:

D. Mariano Capdevila y Pujol.

Clarís, 96, Barcelona.



cara 'ls peus que sobrarán y podrán utilizar los viticultors de las poblacions vehinas.

En la fundició dels senyors Rosset Germans s' están construhint actualment uns aparatos pera arrencar ceps, y unas máquinas pera extraure l' oli, que sembla tenen molta acceptació.—X.

26 Octubre 1897.

MERCATS.

Barcelona: *Dilluns*, Manlleu, S. Climent de Llobregat, S. Martí de Provensals.—*Dimars*, Argensola, Caldas de Montbuy, Vich, Calaf.—*Dimecres*, Igualada, Sant Celoni, Tarrassa, Torelló (S. Feliu), Vilanova y Geltrú.—*Dijous*, Castellfullit de Riubregós, Granollers, Manresa, S. Sadurní de Noya, Voltregá (S. Hipòlit).—*Divendres*, Argensola, Besora (S. Quirse).—*Dissapte*, Igualada, Mataró, Sabadell, Vich, Vilafranca del Panadés, Calaf.—*Diumenje*, Arenys de Mar, Artés, Canet de Mar, Cardedeu, Castellví de la Marca, Castellví de Rosanes, Centellas (Sta. Coloma), Corbera, Esparraguera, Estany (Sta. Maria), Manresa, Martorell, Mollet, Moyá, Piera, Ripollet, Riudevittles (S. Pere), Roda, Rubí, S. Feliu de Codinas, Sant Quintí de Mediona, Tarrassa, Bruch, Collbató, Masnou, Montmaneu, Sallent, Sentmenat.—*Extraordinaris*, Cabrera de Mataró, 2 novembre.—Malgrat, 17 juliol. Sitges, 15 y 30 de cada mes.—Los dimars y dimecres de cada setmana hi ha mercat de bestiar á Barcelona.

Girona: *Dilluns*, Olot, Sta. Coloma de Farnés, Torroella de Montgrí.—*Dimars*, Besalú, Hostalrich, Palamós, Castelló de Ampurias.—*Dimecres*, Amer, Banyolas, Cassá de la Selva, Verges.—*Dijous*, Figueras, Massanet de la Selva, Palafrugell, Vidreras.—*Divendres*, La Bisbal, Olot.—*Dissapte*, Girona.—*Diumenje*, Anglés, Arbucias, Bagur, Blanes, Calonge, La Escala, Llagostera, Port de la Selva, Puigcerdá, Rupí, S. Hilari, Tortellá, Caldas de Malavella, Ripoll, Camprodón.—*Extraordinaris*, Calonge, lo 28 de juliol y 10 de novembre. S. Llorens de la Muga, 27 setembre.

Tarragona: *Dilluns*, Creixell, Reus, Sta. Coloma de Queralt.—*Dimars*, Arbós, Cornudella, Montblanch, Tarragona.—*Dimecres*, Amposta, Valls, Vilaplana.—*Dijous*, Vendrell, Espluga de Francolí.—*Divendres*, Cornudella, Montblanch, Tarragona.—*Dissapte*, Valls.—*Diumenje*, Sarreal, Selva (la), Valls, Vendrell, Espluga de Francolí.

Lleyda: *Dilluns*, Lleyda, Tárrega, Tremp.—*Dimars*, Cervera, Palau d' Anglesola, Seu de Urgell, Sort y Solsona.—*Dimecres*, Balaguer, Pons, Mollerusa y Poble de Segur.—*Dijous*, Agramunt, Bellver, Lleyda, Tárrega, Vilaller.—*Divendres*, Cervera, Seu de Urgell, Torá y Solsona.—*Dissapte*, Balaguer, Gerri, Isona.—*Diumenje*, Agramunt, Albi, Albagés, Arbeca, Artesa de Segre, Bellpuig, Bellver, Cabó, Esterri de Aneó, Guimerá, Guixes, Manresana, S. Llorens de Morunys, Organyá.—Lo día 15 de cada mes, hi ha mercat de bestiar, á Lleyda.

IMPREMTA BARCELONESA, carrer de las Tapias, número 4, Barcelona.

ALS SUSCRIPTORS DE L' ART DEL PAGÉS
La Administració d' aqueix periódich recorda als seus abonats que están en descubert, se serveixin saldar comptes y posarse al corrent de la anyada, ja siga directament á la sucursal, carrer del Bou de la Plassa Nova, n.º 13, papereria, ó per medi de sellos de 0'15 cts., remesos en carta al carrer de la Primpesa, n.º 11, Barcelona.



PETITA CORRESPONDENCIA.

Preguém als subscriptors, que estigan en descubert d' alguna anyada de L' ART DEL PAGÉS, se servescan ferla efectiva per tot lo present mes, ó sinó 'ns veurém precisats á posar las suas initials en lo periódich, desde la primera quinzena del prop-vinent mes de Desembre.

Ayuntamiento de Madrid

CEPS AMERICANS
PER VENDRE.

LOTS y GIRAUD.

Primpesa, 12, entr.º