

REVISTA AGRÍCOLA QUINZENAL IL·LUSTRADA



PERIÒDICH DESTINAT A LA PROPAGANDA DE LA AGRICULTURA PRÀCTICA.

Fundador, director y propietari:

D. FRANCISCO X. TOBELLA Y ARGILA, pèrit agrònom.

Distingit ab la **MÉS ALTA RECOMPENSA** en la Exposició Universal de Barcelona de 1888.

SURT DOS VEGADAS AL MES Y VAL UN DURO AL ANY.

La suscripció se paga per anyadas y á la bestreta.

SUMARI:

Concurs d' agricultura é industrias anexas, per *Francisco X. Tobella*.—Congrés vitícola de Reus.—Cultiu d' algunas hortalissas.—Carta de Fraga, per *Lo Corresponsal*.

Varietats.—La oració del matí, per *Emili Tarré*.

Notícias, cullitas, firas y mercats.—Concurs d' empeltadors.—Lo decret sobre 'l coupage'.—Excursió agrícola.—Camprodon.—La Llacuna (Barcelona)—Lleyda.—Olot (Gerona).—Palma de Mallorca.—Reus (Tarragona).—Sant Andreu de Llevaneras.—Tárrega.

Firas y festas majors de Catalunya.

DIRECCIÓ, REDACCIÓ Y ADMINISTRACIÓ:

Carrer de la Primpcesa, 11, pis 2.^{on} y 12 entressol. — **BARCELONA.**

SUCURSAL: Carrer del Bou de la Plassa Nova, 13, botiga.

L' **ART DEL PAGÉS**, al insertar en sas planas los travalls individuals y reclams, no entén ferse solidari de las ideas exposadas per sos respectius autors ó anunciantis, deixant la responsabilitat de son contingut als que firman los escrits ó remeten los anuncis.

COLABORADORS.

Dr. D. Casimiro Brugués, professor
químich.
D. Joseph Bayer y Bosch, enginyer.
» Frederich Benessat, químich.
» Geroni Bolivar, enginyer.
» Mariano Capdevila y Pujol, en-
ginyer.
» Joseph Camp y Pradell, propietari
rural.
» Pau Estruch, viticultor.
» Manuel Gispert, enginyer.
» G. J. de Guillen-García, enginyer.
» Joseph Mas, agricultor.

D. J. Maspons y Camarasa, escriptor.
» Rafel Mir, viticultor.
» Joan Miravent y Colomer, viti-
cultor.
» Emili Pascual y Amigó, agricultor.
» Joseph Porta, professor veterinari.
» J. Pradell, agricultor-propietari.
» Ramon Roigé, farmacéutich.
» Emili Tarré, naturalista.
» Manuel Terré y Cirera, metje.
» Antoni Torrents y Monner, périt
químich.
» Anton Ubach Soler, ampelógrafo.

DIRECCIÓ:

D. Francisco X. Tobella de Argila, *périt agrónomo*.
PRIMPCESA, 11, 2.^{on} — BARCELONA.

ANUNCIANTS.

Maquinaria agrícola.

Albert Ahles, Passeig Aduana, 15.
Valls germans, Campo Sagrado, 19.
Enrich Soler, Ausias-March, 149.
M. Salvatella.—Tortosa.
Moratones y C.^a—Llinás del Vallés.
Successors de A. Pfeiffer.—Barcelona.

Guanos y adobs, sofres y sulfats.

J. Alesan, Freixuras, 23.
Amadeo Cros, Primpeesa, 21.
Otto Medem.—Valencia.
Mora y C.^a—Ronda de Sant Antoni,
60, pral., Barcelona.
Frederich G.^a Mariño.—Rech Condal,
número 5, Barcelona.

Ceps americans.

Anton Ubach y Soler.—Tarrassa.
Marcial Ombrás.—Figueras.
Mir, Romeu y C.^a—Sant Sadurní
de Noya.

Plantón de los Carmelitas.
Malleu, Barneda y Llonch.—Figueras.

Arbres.

Joan Camprubí.—Sant Joan Despí.

Varios.

Liniment Boyer-Michel, Châteauroux
(Indre).
La Catalana de Segurs, Dormitori de
Sant Francesch, 5.
Fábrica de vidriería de Joan Vilella
y C.^a, Consulat, 2 bis, pral.
Francisco Rivière, teixits metàlichs,
Ronda de Sant Pere, n.º 60.
Felten & Guillaume-Carlswerk.—
Mülheim sobre el Rhin (Alemania)
Carrachs de suro.
Talpicida-Almera, Xuclá, 21.
Banch Vitalici d' Espanya.
Malalties de la pell.

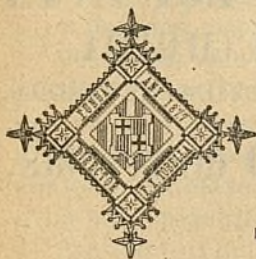

Segona época de

L'ART DEL PAGÉS

*Periódich agrícola independent.*PORTA-VEU DE LA CLASSE AGRICULTORA Y DEFENSOR
DELS INTERESSOS RURALS.

CONCURS D' AGRICULTURA É INDUSTRIES ANEXAS.

El dimars, día 2, s'inaugurá solemnement el «Concurs d' agricultura é industrias anexas» en la ciutat de Figueras, capital del Alt Ampurdá y empori de las iniciativas en la Provincia de Gerona.

L' éxit obtingut per los figuerenchs ha traspassat los límits, á que podían esperar los organizadors del espressat Certámen, en bonhora projectat.

Desde que se va concebre la idea, fins á la realisació total de la mateixa, apenas han transcorregut tres mesos de de temps y no obstant, en la práctica, ha superat als esforços dels iniciadors. Ben merescut s' ho tenen y sós conciutadans los hi regonegan com es degut.

Al ocuparnos en *Las Noticias*, diari de Barcelona, sobre 'l programa del concurs agrícola figuerench, exposárem el concepte que 'ns mereixia, considerant dit acte, com un verdader pas cap á la regeneració patria, donchs los pobles que tan bé saben interpretar-la, donan verdadera proba de son valer y son dignes de figurar al costat del mon civilisat. Per aixó, la ciutat de Figueras s' ha adornat ab el millor dels títols que pot ostentar en son heráldich blasó; donchs al signo de progrés realisat, ha fet prácticich el problema de la intimitat de dos regions, que en altre temps foren germa-

BANCH VITALICI D' ESPANYA. — Carrer Ample, 64.

BANCH VITALICI D' ESPANYA

LA PREVISIÓ Y BANCH VITALICI DE CATALUNYA.

COMPANYÍAS DE SEGURS SOBRE LA VIDA REUNIDAS.

Capital social: **15.000,000** de pesetas.

Capitals assegurats desde la fundació de
las Companyías fins al 31 de Desem-
bre de 1897. Pesetas. **203.522,974'86.**

Pagat per sinistres, pólissas vensudas y
altres conceptes fins igual fetxa. Ptas. **13.598,499'71.**

*Aquesta societat se dedica, á constituhir capitals pera la formació de dots,
redempció de quintas y demés combinacions semblants, rendas vitalicias
inmediatas ó diferidas, segur de capitals pagader á la mort del assegurat y
dipòsits rendint interés.*

Direcció y oficinas generals: Carrer Ample, 64 --BARCELONA.

LA CATALANA

SOCIETAT DE SEGURS

CONTRA L' INCENDI Y LAS EXPLOSIONS

A PRIMA FIXA,

domiciliada en Barcelona: Dormitori de Sant Francesch, n.º 5,
en la casa de sa propietat.

Tant per son capital y reservas, que es de **30 milions**, com per esser
l' única societat en un tot catalana de las de la seua indole, ha merescut la
confiansa del públich y sobre tot dels catalans amants de la terra, que no
volen cercar fora de casa lo que en sa casa tenen de tota garantia, de ma-
nera que comptant 32 anys de vida en 31 Desembre 1896 tenia assegurats
capitals que suman

550.741,848'06 pessetas

y ha pagat per 4.413 sinistres

5.803.943'11 pessetas.

Son Director es D. Ferran de Delás, ex-diputat á Corts, Abogat y
propietari

LA CATALANA se troba representada en totas las poblacions im-
portants d' Espanya.

nas, la rossellonesa y la ampurdanesa, avans unidas, avuy no separadas, per la gran montanya Pirenenca.

Veritat es que la Comissió Organisadora ha sapigut imposar-se á totas las preocupacions d' escola y ha volgut fondre en un mateix gresól totas las aspiracions, vinguessin d' ahont vinguessin; únich medi pera realisar lo que en son comens semblava un somni irrealisable y que la práctica s' ha encarregat de sancionar com á bó.

Prescindint del ceremonial acostumat, sols dirém que lo mateix en los claustres del Institut, ahont s' instaláren los productes agricolas; en sa horta, las plantas vivas y en sas cuadras, los animals; com en la portxada de la Plassa del Grá, la maquinaria agrícola, tot revelava la bona direcció de la Junta. La proba més fehacient de la bona acullida obtinguda foren los visitants, que en cantitat major á 30.000 passaren per devant de las instalacions dels expositors nacionals y forasters, en número ben regular, sobretot si se té en compte 'l poch temps de que pogué disposarse. Es aquesta la millor proba de que en lo successiu anirán encara, al augment, si ab més oportunitat s' anuncia 'l segon Certámen.

Una de las altres glórias que li cab á Figueras, es l' haber sigut la primera població d' Espanya ahont s' ha iniciat la celebració dels concursos especials de viram; festa dedicada especialment á las pagesas de la comarca y encaminada á estimularlas á produhir bonas rasses de galls y gallinas de la terra; d' uns y altrás, millorantho per travessa de rassa forastera; y també galls y pollas d' India; ocas y ánechs, mascles y femellas. De tot va haberhi pera poder ésser premiat com calia, en metálich, que oferí l' Ajuntament de Figueras á la Societat Nacional d' Avicultors Espanyols, que portá á la práctica 'l primer concurs de viram, ab l' objecte de mostrar la qualitat de llevar comú en la Provincia de Gerona y distingir el mérit dels pagesos que millor la presentessin.

El dia 11 se verificá la clausura, ab més solempnitat, si

Ceps americans MIR, ROMEU Y C.^a — S. Sadurní de Noya.

VINYAS AMERICANAS

Y

EUROPEO-AMERICANAS.

GRANS VIVERS DEL PANADÉS.

Empelts, arrelats y estacas.

MIR, ROMEU Y C.^A

Sant Sadurní de Noya.

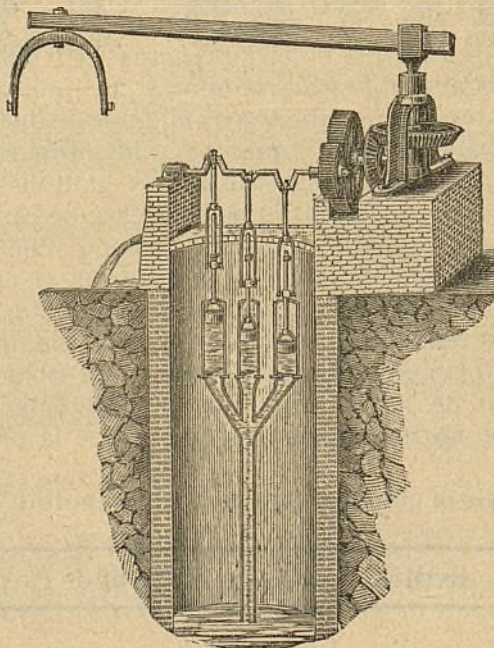

BOMBAS SIMPLIFICADAS.

Vegis lo número 160 de *La Pagesia*, ahont se hi trobarán esplicacions detalladas d' aquest sistema de bombas que á una fondaria de 4 metros á 30, treuhen de 500 á 90 litros d' aygua per minut y colocadas ab tots sos accessoris no més valen de 625 pessetas á 975 respectivament; passant d' un 10 % més que qualsevol artefacte dels coneguts fins avuy per elevar aygua. — Dirigirse als constructors, **senyors Moratones y Companyia, Llinás del Vallés**, ó al Director de L' ART DEL PAGÈS.

cab, que 'l día de la obertura. Fou un coronament digne de las firas y festas de la Santa Creu, de la ciutat de Figueras, en el present any de 1899.

Que per molts d'altres puga repetir ab excreix semblants festas internacionals de la intelligencia, del capital y del treball aunats.

FRANCISCO X. TOBELLA.

Maig de 1899.

CONGRÉS VITÍCOLA DE REUS.

En los días 21 y 22 d'aquest mes va celebrarse en lo teatro Fortuny, baix la presidencia del Sr. Borrás, Alcalde de la ciutat de Reus, la segona de las reunions d'agricultors que ab lo nom de *Congrés Vitícola* varen celebrar en lo propi mes del any passat los de Sant Sadurní de Noya en la sua població; com se celebrarà probablement en igual época del any vinent en la ciutat de Lleyda, la tercera reunió.

Com en aquest número no tenim prou espay ni temps suficient pera ocupárnosen de la manera com voldríam y per altra part, tampoch podríam ferho tan condensat pera que capigués en un sol article; comensarém per donar á nostres lectors lo que creyém més essencial y més práctic; donchs es fill de la reflexió ben meditada dels qüestionaris remesos als delegats de Catalunya y un resúm de las contestacions rebudas, concretat en las següents conclusions pera 'ls quatre temas posats á discussió:

TEMA I.

Las plantacions més antigas son en la provincia de Girona ahont hi ha vinyas de 19 anys. En la de Barcelona n'hi ha de 15 anys algunas; moltes de 10 y més encara de menos edat. En la de Tarragona se 'n indican algunas de 10 anys y otras de menos edat com se comprén donada la marxa invasora de la filoxera. Pocas son las noticias que 's tenen de la provincia de Lleyda.

FABRICA DE VIDRIERÍA. — Carrer del Consulat, 2 bis.

FABRICA DE VIDRIERIA

ESPECIALITAT PERA ENVASOS DE VINS, LICORS,
ACIDS, AYGUAS MINERALS Y DEMÉS

DE

Joan Vilella y Comp.^a

Fábrica á Sant Martí de Provensals (Poble Nou).

Despaig: carrer del Consulat, n.º 2 bis, pral., Barcelona.

Aquesta fàbrica s'ha montat pera provehir los envasos que necessitan las fàbricas de productos quimichs, com son bombonas y altres grans envasos pera aquesta industria; pera provehir als exportadors y agricultors que se dedican als envasos de vins en botellas-tipos jerezanas, bordelesas, burgonyesas, champagnes, sidras, etc.; pe'ls fabricants de licors, com son vermouths, cognacs, etc.; pe'ls fabricants de begudas, gaseosas y cervesas y per los propietaris de manantials pera las sevas ayguas medicinals.

LA CASA ENVÍA DIBUJOS Y PREUS A LAS PERSONAS QUE HO SOLICITIN.

Fabricació especial de garrafons.

Medalla d' or. Barcelona 1898.

PROVEHIDOR DE DIPUTACIONS, SINDICATS Y CAMBRAS AGRÍCOLAS.

VINYAS AMERICANAS

DE

MARCIAL OMBRÁS (propietari)

Ronda del Carril. — FIGUERAS (Gerona).

Barbats, estacas y empeltats. — Preus reduhits y autenticitat garantida. — Trenta hectàreas de planter.

Los ceps americans més comunment empleats son: Americans purs; Rip. Gloria y Gran Glabre. Rupestris, Martín Ganzin, Guiraud (metálica), Primitiu, Fusta Roja y d' altres.

Hibrits américo per americá Rip. per Rup. 3309, 3306 y 101¹⁴, Cordif. per Rup., Hibrit Champin, Rup. del Lot.

Hibrits europeus per americá: Aramon per Rup. Ganzin, n.º 1 y n.º 2. Murvedre per Rup., Chasselas per Berlandieri, Gamay Coudere.

En terrenos d' arena s' usa: la Rip. en general y 'l Rupestris Martin y Guiraud.

En terrenos d' argila: Rup. del Lot y Aramon per Rupestris n.º 1.

En terrenos argilo-calcaris: Rup. Lot, Aramon per Rupestris n.º 1, Cordif. per Rup.

En terrenos mitjanament calcaris: Lot, Guiraud, Rip. per Rup. 3309, Cordif. per Rup.

En terrenos excessivament calcaris: Murvedre per Rupestris 1202, Aramon per Rup., Chasselas per Berlandieri 41 B y 's provan los Berlandieri y llurs Hibrits, si be son poch coneguts.

En terrenos lleugers y de fondo se dona la preferencia á la Rip. quand aquells son frescos, seguint després generalment los Rup. Martín.

En terrenos sechs y compactes l' Aramon per Rup. y 'l Rup. del Lot.

En terrenos pedregosos: Lot, Cordif. per Rup., Aramon per Rup. y Murvedre per Rup.

En terrenos humits: Solonis, hibrits de Solonis per Rip. y per Rup., Hibrit Champin, Rip. Tomentosa, Rip. per Rupestris 3306.

Los ceps que no van be demostran aquesta falta per raquitisme ab ó sense clorosis, segons siga deguda la mala vegetació á falta de remoure lo terreno, á falta de cuydados en lo cultiu ó á falta d' adobs que millorin la terra quand aquesta no conté una cantitat exagerada de carbonat de cals. Quand es la clorosis molt declarada en ceps de regular des-

Espino artificial FRANCISCO RIVIERE.-Ronda S. Pere, 60

ESPINO ARTIFICIAL

BARCELONA



BARCELONA

FRANCISCO RIVIÈRE

RONDA DE SAN PEDRO.60

MOLINS DE VENT

PER REGAR, PER SERRAR Y PER MOLDRE.

TAMBÉ SE FAN

SENIAS DE ROSARI

que ab un petit animal donan
un doll d' aygua per poguer
regar á tesa.

RODAS PER REGAR

per molins y per fàbricas.

TURBINAS PER MOLÍ

y electricitat.

ARIETS

y tota mena de màquines per
aygua.

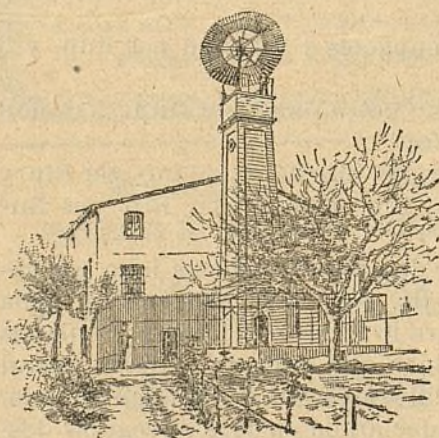

ENRICH SOLER.

Carrer de Ausias March, n.º 149.—BARCELONA.

enrotllo se creu per molts deguda á un excés de cals. Algunes vegadas lo poch cuydado en l' empelt dona malas soldaduras que fan ceps raquitichs que 's moren.

Per lo general, todas las menas de ceps de Vinífera conegudas á Catalunya van be sobre las diversas clases de cep americá. En l' empelt del Rup. va molt be la decapitació vuyt días avans d' empeltar lo Murvedre per Rup.

Se cita com á molt refractari al empelt, lo Moscatell romá sobre tota mena de cep americá; un xich difícils, lo Morastrell y 'l Trovat de quins ceps se 'n citan alguns mals resultats en varias empeltadas, á causa, segons diuen alguns, de falta d' afinitat.

Aquesta falta 's fa notar, encara que no siga per la mort sensera del empelt, per malas soldaduras que produheixen moltes berrugas; per exemple lo Mataró, Morastrell, Garnatxa, Aramon sobre Rip. y Rup., Martin, y sobre aquest últim cep americá se nota algunas vegadas que la soldadura es solzament exterior, per lo qual se perden alguns empelts.

Lo Rup. Guiraud es d' empelt difícil si no 's té cuydado en la época d' empeltarlo: endevinant l' empelt, es regularment fértil. Un delegat assegura esser per éll lo millor Rupestris, lo Guiraud.

Convenen molts Delegats en que per lo general, los empelts sobre Rup. del Lot y algunas vegadas sobre Aramón per Rup. donan més fusta que fruyt: aixó 's corretgeix per medi d' una poda llarga.

Los empelts més en ús en nostra vinya son; per ordre: l' empelt de tascó, l' empelt á la inglesa, l' empelt d' ullet á mitja fusta, l' empelt d' ullet vert á ull dormit ó á ull despert, haventhi respecte als empelts d' ullet poca conformitat en lo modo d' apreciarlo, ja que mentres uns l' alaban al cap de munt com á medi de corretgir la falta d' afinitat y de donar millors soldaduras y fruyts més depressa, altres l' hi atribueixen poca solidés en la soldadura, poca duració en l' empelt, necessitat extraordinaria de ser sostinguts los empelts per estacas si 's vol que 'l vent no 'ls trenqui, etc.

ESTACIÓ AMPELOGRÁFICA CATALANA. — Tarrassa.

ESTACIÓ AMPELOGRÁFICA CATALANA

TARRASSA.

CEPS AMERICANS.

Híbrids los més resistents á la fíloxera.

VARIETATS EUROPEAS EMPELTADAS SOBRE PEU RESISTENT.

ESCOLA PRÁCTICA D' EMPELTADORS

LA PRIMERA CREADA EN ESPANYA.

S' ha publicat el Catàlech número 12, el qual se remeterá á qui 'l demani.

Per demandas, informes y noticias, dirigirse á

D. ANTON UBACH SOLER, propietari. — TARRASSA.

NO MAS FUEGO.

¡70 años de buen éxito!

Linimento * * * *

* * BOYER-MICHEL.



Curación segura de los alcances, aistensiones, esguinces, esparavanes, sobre-huesos, alifases, tumores lamparónicos, reumas, parálisis, debilidades de las piernas, claudicaciones, dilataciones sinoviales, contusiones, hidrope-síds, oftalmias y enfermedades de la garganta y del pecho. Asimismo se hace uso del Linimento Boyer-Michel en todos aquellos casos en que se aplica el hierro rojo, sobre el que tiene una ventaja inapreciable, que es no destruir la raíz del pelo, el cual vuelve á salir después de la enfermedad.

DEPÓSITO GENERAL EN FRANCIA,

J. Cormier y H. Péron. Châteauroux (INDRE.)

DEPÓSITO EN BARCELONA,

Alomar y Uriach, Calle de Moncada, n.º 20.

Respecte á arrencar los rebrots del patró, s' acostuma arrencarlos quand van sortint. No obstant hi ha punts ahont se deixa algun rebrot ab l' objecte, segons diuhen, de desfogar lo patró y normalisar més tart la sua vida.

Las arreles del aixart se suprimeixen generalment en Maig y Juny, tornanthi per Setembre y Octubre: operació que 's veu que 's té molt en compte donada la sua importancia capital.

(Anirá seguint.)

CULTIU D' ALGUNAS HORTALISSAS.

D' un ben escrit estudi de D. M. Saselva extractém los següents y utilíssims datos respecte una de las hortalissas més comuns que poden resultar de verdader profit pera nostres pagesos.

La coliflor se dona en climas calents ó atemperats, perjudicantla molt las geladas. Fentse las sembras en invernaders y en llochs calents, de Janer á Mars, pera trasplantar luego las plantetas quand el temps ho permeti, pot arribar á obtenírsela en climas molt frets, pero sempre será en aquest cas un article de luxo y de poch valor com aliment.

Existeixen en nosire pays duas varietats principals de la coliflor; la ordinaria ó tardana y la primerenca ó de Valencia. Las duas se sembran en la mateixa época.

Si se volen obtindre coliflors en la primavera, la sembra s' ha de fer en plé camp, de Mars á Maig, y comensan á madurar en Octubre ó Janer, segons que sigan respectivament de la varietat primerenca ó de la tardana.

La varietat primerenca pot comensar á sembrarse de llevar en llits calents ó tendas de Janer á Mars, pera trasplantar las plantetas al ayre lliure en quant lo temps siga favorable, posantlas allavors á la distancia de 60 á 70 centímetros. Hi ha que resguardar á las joves plántas de la acció del sol, en sos principis.

MATERIAS PRIMERAS PER ADOBS. — Primpcesa, 21.

AMADEO CROS.

PRIMPESA, 21. — BARCELONA.

Fábrica en Badalona de

PRODUCTOS QUIMICHES

para la industria y agricultura.

Ácidos.—Nitrats.—Pirolignits.—Acetats.—Minis.—Alcohol
methylich.—Preparats d'estany.
Sulfat ferro y altres.—Superfosfat, etc., etc.

MATERIAS PRIMERAS PER ADOBS.

Carbonat potassa.—Cloruro potassa.—Sulfat potassa.—Nitrat potassa.
—Nitrat sosa.—Sulfat sosa.—Sulfat ferro.—Sulfat magnesia.—Sulfat
amoníach.—Fosfat calcs d'os.—Fosfat calcs mineral.—Fosfats precipitats.
—Superfosfat calcs.—Kainit.—Sofres.—Sulfat coure.

VALLS GERMANS ENGINEERS CONSTRUCTORS

TALLERS DE FUNDICIÓ Y CONSTRUCCIÓ, FUNDATS EN 1854.

Carrer de Campo Sagrado, 19 (ensanche Ronda de Sant Pau).—BARCELONA.

Director-Gerent: **D. AGUSTÍ VALLS BERGES**, enginyer.

Premiats ab 25 medallas d'or y plata, 3 grans diplomas d'honor y 2 de progrés per sas especialitats.

Maquinaria é instalacions complertas, segons los últims adelantos, pera
Fábricas y molins d'oli, pera petitas y grans cullitas, prempas hidràulicas, d'engra-
natxes, de molineta ó palancas, etc., etc.—Fábricas de fideus y pastas pera sopa, mo-
gudas per caballeria y per motor.—Fábricas de xocolates, en petita y gran escala, mo-
gudas a bras, per caballeria y per motor.—Fábricas de farinas y sos anexos de moline-
ria.—Prempas pera vins, bombas pera trafegar, etc., etc.—Máquinas de vapor, motor á
gas, turbinas, tornos, bógies, etc., etc.—Especialitat en **prempas hidràulicas** y de
totas classes, pera totes las aplicaciones, ab models de sos sistemas privilegiats.—La
casa ha verificat y segueix montant continuament instalacions en tot Espanya, Amé-
rica y extranger. Numerosas referencias.

Direcció per telégramas: **VALLS.**—*Campo Sagrado.*—BARCELONA. Teléfono 595

En Septiembre y Octubre poden ferse també plantacions en llocs ben ventilats.

Los treballs culturals de las plantacions consisteixen en regarlas á má, conservar sempre fresca la terra y desen-crostada y netejarla de las herbas dolentas.

La sembra se fá escampant molt clara la llevor, damunt d' un terreno ben igualat, al que se li dará luego una passa-da de rascle, tapantho després ab mitx dit de roldó ben petit.

El terreno destinat á la sembra de asiento se prepararà en solchs ó rasas distant una d' altre, de 0'80 á 1 metro, al objecte de poderho tapar en cas necessari ab estoras, pera guardar las plantas de las influencias atmosféricas.

La coliflor necessita terrenos lleugers, sustanciosos, ben cavats, adobats ab fem repodrit que 's distribuheix en distancias de dos peus y mitx. En los punts escassos d' aygua se planta en eras planas pera economisar el líquit.

L' adob més usual es lo fem d' estable, però, com en tots cultius, convé barrejarlo ab l' adob químic. Dels experi-ments fets en Goldeu, Green, Tombridge (Inglaterra) per lo Dr. D. Bernard Dyér, resulta que adobada una parcela ab 31.500 kilos de fem per hectárea va produhir 14 toneladas de coliflor.

Altra parcela en la que hi havia posat doble quantitat d' adob, ó sigan 63,000 kilos, doná 15 toneladas de producte, es á dir, que pera un adob doble l' augment sols ha sigut de una tonelada. En cambi, un' altra parcela, adobada també ab 31.500 kilos de fem adicionat ab fofats minerals y 125 kilos de nitrat de sosa, doná 18.580 ó siga un augment de 4 y $\frac{1}{2}$ toneladas per l' adob mineral.

Finalment, altre parcela, partida en dos parts, de las que una s' adobá exclusivament ab fofats y nitrats de sosa y l' altre ab aquestos adobs y kainita, vá produhir 18.200 y 19.330 kilos de coliflors respectivament, ó sigan 18.770 kilos terme mitj, ab sols l' adob químic.

Un gasto de menos de 216 franchs per hectárea en adob mineral sense fem, produhí, donchs, una cullita de 18.700

GUANO QUÍMICH VEGETAL « DUNG ». — Barcelona.

GUANO QUÍMICH VEGETAL

DUNG

PROBARLO AVANS D' USAR UN ALTRA CLASSE.
Es lo més FERTILISANT y ECONÓMICH
de tots quants se coneixen.

TURTÓS DE COCO Y LLINOSA

(Marca VACA).

El millor aliment pera tota classe de bestiar y virám.— Se
envían mostrars de franch á qui las demani.

FREDERICH G.^A MARINÓ

Rech Condal, 5, Barcelona.

CARRACHS DE SURO

PERA L' EMPELT DELS CEPS

DE

Joan Dalmau y Gultresa

PREMIATS EN LA FIRA-CONCURS DE BARCELONA.

Se recomana als propietaris de vinyas que avans de practicar la operació de l' empelt 's fixin bé ab aquest sistema, que aixís no podran dir ; ho haguessim conegut més aviat ! — Diu lo refrán que un bon empeltador no es pagat ab diners y que un mal empeltador no sap los perjudicis que reporta al propietari. — Per aquest sistema sols se necessita saber fer los empelts. — Pera més uniformetria y finura los forats son cilíndrichs y fets mecánicament en fret. — *Dirigirse á la Administració de L' ART DEL PAGÉS.*

kilós, mentres que el fem sol, aplicat á rahó de 63.000 kilos, per valor de 617 fanchs, produhí sols 15.000 kilos de coliflors

Convé, donchs, l' empleo del fem, però completat per el dels adobs químichs. D' aquéstos, los més apropiats pera 'l cultiu de la coliflor, son per l' ordre de sa importancia, los fosfats, la kainita, y 'l nitrat de sosa.

Carta de Fraga.

Sr. Director de L' ART DEL PAGÈS.

Molt senyor meu y amich distingit: Avuy s' ha celebrat en la Casa Consistorial de nosta ciutat una gran reunió d' alcaldes y propietaris d' aquest partit judicial, abont s' han pronunciat calurosos y entussiasistas discursos, encaminats á senyalar los mals que pateix l' agricultura d' aquesta comarca y á estudiar los medis pera remoure las causas que s' oposan á sa prosperitat y engrandiment. Lo que de un modo especial ha donat lloch á la reunió ho exposá ab perfecta claretat en son bell y ben dit parlament l' il·lustrat propietari d' aquesta ciutat, D. Pere Barber, qui referintse principalment á la probable y quasi segura depreciació del blat en la propera recolecció, deya: Avuy lo blat estranger paga per drets d' aduanas sis pessetas per cada cent kilógrams del seu pes, cuota insignificant, que si al Mars de 1898 per medi de un real decret se va establir aixís, va ésser amotllanse á las circunstancias del moment, vist l' escàs que allavors teníam aqueix cereal y pera evitar una fam general y certa y ab ella las conseqüencias fatalissimas que hauría ocasionat la falta á la Península de la primera materia de alimentació.

Al publicarse l' esmentat real decret, continuava lo senyor Barber, oferí lo Govern reposar l' aranzel sempre que als mercats de Castella los preus del blat baixessin á 27 pessetas l' hectòlitro. Ara estém de plé en lo cas de cumplirse la oferta, donchs als mercats de Valladolid y Medina han arribat á cotisarse á 25 y 26 pessetas, ab tendencia á la baixa y sens quasi demandas.

La lley d' aranzels promulgada en 9 de Febrer de 1895, imposá un dret transitori sobre la importació del blat de 2'50

MORA Y C.^a—ADOBS QUÍMICHs.—Ronda S. Antoni, 60.

PRODUCTES INSECTICIDAS Y ANTICRIPTOGÀMICS

DE LA CASA

Mora y Comp.^a

DESPAIG: Ronda S. Antoni, 60, pral., Barcelona.

PREMIATS EN LA FIRA-CONCURS AGRÍCOLA DE BARCELONA.

Creosina. — El insecticida més enèrgic que 's coneix, derivat del quítrà; de maravellosos resultats contra totes las *cotxinillas* del taronjer y del llimoner y especialment contra la *serpeta*. Igualment destrueix lo *pugò blanch de la pomera*, la *tinya* del mateix y altres insectes paràsits d' alguns arbres fruyters.

Carbural. — Pera lograr la complerta destrucció dels *pugons* del *pres-seguer*, *roser*, *llegüms*, *kermes de la figuera*, etc., etc.

Sofre en flor, en terrós sulfatat y naftalinat. — **Sulfats de coure y de ferro.** — **Liquit Dufour** contra la *cochyti* del cep. — **Sulfuro de carbono** soluble y comercial. — **Naftalina piretro**, **savó cúprich** y en general quantas materias se reconeixen de notoria utilitat pera lo tractament del fito y zooparisíinn vegetals.

Adobs químichs especials pera cada terra y cultiu.

IMPORTANT ALS AGRICULTORS.

Talpicida-Almera. Mata-taups.



En forma de boletas y en pots de vidre expeném aquet tòxic que la práctica de molts anys nos ha ensenyat que es l'únic exterminador tant del TAUP com de la RATA-TAUPERA vulgarment conegudas las duas especies per TAUPS, los quals destrueixen los sembrats, tallant las arrels y fins los tronchs com

succeheix ab los ceps, causant danys de consideració als agricultors, de manera que tots los medis empleats fins avuy dia pera destruhirlos no han donat resultat. — Lo TALPICIDA-ALMERA es l'únic medi exterminador d' aquets animals, lo més barato y segur.

¡PROBEULO Y VOS CONVENCEREU!

Preu del pot de 100 bolas, 8 rals. — Se venen en lo Despaig Central: carrer de Xuclá, 21, BARCELONA, FARMACIA ALMERA y en son Laboratori-Fábrica de SANT JOAN DE VILASSAR.

pessetas per los cent kilógrams, impost ó recárrech que 's va suprimir als vint y vuit mesos de ser creat per considerarho aixís convenient lo Govern.

Servintnos, donchs, de base la lley de 9 de Febrer de 1895 ab lo seu dret transitori de 2'50 pessetas, y deixant sens efecte 'l real decret de 3 de Mars de 1898, que rebaixá duas pessetas per circunstancias accidentals y de moment, tindriam que en lloch de las 6 pessetas que avuy pagan los cent kilógrams, serían 10'50 pessetas la cuota d' aduanas pera la importació del blat, y ab aixó 'l pays productor veuria la esperansa en sostindres, en poguer produhir y pagar los tributs, perque tots saben millor que jo, deya 'l senyor Barber, que l' agricultor d' aquesta encontrada no es egoista; lo seu móvil lo porta á poguer sembrar de lo seu, á no acudir al préstam usurari, á renovar oportunament los animals de cultiu, pagar las contribucions y ensajar alguna millora en sos camps, ja sigui en adobs, ja en llevors, ja per últim, en eynas ó máquinas de llauransa.

En lo mateix sentit, encara que desde altres punts de vista, parlaren lo diputat provincial, D. Gervasi Badía, y 'l propietari y advocat de Osso, D. Miguel Pirla, aprobant tots los concurrents per unanimitat las següents conclusions:

1.^a Adherirse á las reclamacions fetas per la Societat de Amichs del pays de Zaragoza.

2.^a Demanar al Govern la reposició del aranzel pera la importació del blat á la situació anterior al real decret de 3 de Mars de 1898, y establir en aduanas un recárrech de duas pessetas per cada cent kilógrams d' ordi y quatre pessetas sobre 'l panís y altrás llegúms.

3.^a Reclamar la supressió del recárrech transitori sobre la contribució territorial y pecuaria y en cas de que las necessitats del tresor públich necessitin algún augment, sustituirlo ab un impost sobre 'ls interessos del deute del Estat.

4.^a Elevar aquestas reclamacions ab una instancia al senyor Ministre de Hisenda, que firmarán tots los concurrents y representació dels pobles adherits, que son tots los del partit judicial, y

5.^a Telegrafiar al mateix senyor Ministre exposantli en extracte las reclamacions dels reunits y anunciantli la instancia.

Essent lo seu periódich porta-veu de la classe agrícola, espero senyor director, que tindrà á bé publicar aquestas ratllas

MALLEU, BARNEDA Y LLONCH.—FIGUERAS (Girona).

CENTRE VITÍCOLA AMPURDANÉS.

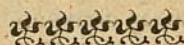

VIVERS

Y

PLANTACIONS
DE

CEPAS AMERICANAS

LOS MÉS IMPORTANTS D' ESPANYA.

Empelts, arrelats, estacas,
planters pera terras calissas.

ESPECIALITAT EN EMPELTS
DEMUNT VARIETAT DE SELECCIÓ.

Malleu, Barneda y Llonch

PROPIETARIS VITICULTORS.

FIGUERAS (Girona).

Demanis lo Catàlech de 1898-99 y folleto descriptiu.

NOVAS MÁQUINAS PERA MOLDRE OLIVAS

ab patent d' invenció per 20 anys,

DE

Marcelino Salvatella

CONSTRUCTOR. ★ TORTOSA.

Despinyoladoras y trinxadoras d' olivas, cinias, hójits, trepitjadoras de
rahims, prempsas y altres màquinas agricolas premiadas en varias expo-
sicions.

pera que siguin per tot arreu conegudas las llegendas aspiracions d' aquest pays; y donantli las més expressivas gracias me repeteixo de vosté afectíssim servidor y amic Q. B. S. M.,
Lo Corresponsal.

Fraga 8 d'a Maig de 1899.

VARIETATS.

LA ORACIÓ DEL MATÍ.

La terra se desperta,
 del auba á l' arribada:
 lo sol les serres besa,
 desapareix la boyrada,

los camps de nou verdejan,
 remors y flayres s' alsan
 lo cel y 'l mar bravejan,
 les aucelletes cantan.

Senyor y Pare nostre,
 autor de mons y vides,
 benehit lo nom vostre,
 sigui per tots los sigles.

Vos que fereu hermosa,
 la terra que 'ns sustenta:

al bosch dant frescó y ombra,
 al prat sa galanesa,

ses ales al oratje,
 sa veu á la tempesta,
 sa majestat al Atlas,
 sa grandesa al Occéan.

Perdó de nostres faltes,
 Senyor, misericordia!
 que un dia per nosaltres,
 lluhexi vostra gloria.

Per sempre sigui feta,
 vostra voluntat Santa;
 senyor de cel y terra
 rebeu tota alabansa.

EMILI TARRÉ.

NOTICIAS, CULLITAS, FIRAS Y MERCATS.

Concurs d' empeltadors.

En lo celebrat á Reus, lo día 21 d' aquest mes, obtingué lo primer premi de 125 pessetas y nombrament de mestre empeltador, J. Cunillera, de Sant Jaume dels Domenys; lo segon premi de 75 pessetas y nombrament de mestre empeltador, fou concedit á Andreu Soler, de Sant Llorens; lo tercer premi de

VARIOS ADOBS. — OTTO MEDEM. — Valencia.

PARA ABONO DE TODAS LAS COSECHAS Y CULTIVOS

INDISPENSABLE Y DE EXCELENTES RENDIMIENTOS

EL COMBINADO EMPLEO DE LAS

ESCORIAS THOMAS

como abono fosfatado.

Garantizadas puras.



Solubles al citrato.

MARCA DE FÁBRICA

El más económico, el más eficaz, el más duradero.

SALES de STASSFURT

como abono potásico

EN LAS FORMAS DE

Sulfato de potasa, cloruro de potasa, sales calcinadas ricas en
sulfato de potasa, kainita, etc., etc.,

bajo la garantía del Sindicato de ventas DE STASSFURT

NITRATO DE SOSA

como abono azoadado

DE GRADUACIÓN GARANTIDA DE 15 $\frac{1}{2}$ Á 16 $\frac{0}{0}$ ÁZOE Y DE
EFECTOS RÁPIDOS Y SEGUROS.

Dirigirse para prospectos é informes sobre el empleo

A D. OTTO MEDEM.—Valencia.

50 pessetas y nombrament de mestre empeltador, á Pau Odena, de Subirats: otorgantse l' extraordinari de 25 pessetas á Joan Moyés, de Arbós, y diploma á tots quants empeltadors hi prengueren part.

Lo decret sobre 'l coupage.

Se Magestat la Reyna firmá lo día 4 del passat, lo decret autorisant la creació de dipòsits pera 'l *coupage* dels vins, quin articulat diu aixís:

Article primer. La proporció mínima del vi espanyol empleat en las barrejas que se fassian dintre dels dipòsits especials autorisats per la ley de 14 de Juliol de 1894, será la de 50 per 100 de la quantitat total del líquid, sens que aqueix pot en cap cas destinarse al consum interior del regne.

Art. 2.^{on} Las operaciones que se fassian en los dipòsits especials pera obtenir las barreixas serán objecte de constant vigilancia pera part de la Administració.

Art. 3.^{er} No pagarán dret d'arancel mentres estiguin en los dipòsits especials, los vins, los vasos y botas y demás utensilis necessaris pera fer las barrejas.

Deurá presentarse la declaració de dipòsits de introducció.

Aqueix sols se recancelará quant las mercaderias se reexportin pera 'l comerç.

Art. 4.^{art} Quedan anuladas las disposiciones anteriores á la publicació d' aqueix decret que 's diferencian del mateix.

Art. 5.^{on} Lo Govern donará compte á las Corts d' aquesta disposició.

Excursió agrícola.

Ab motiu d' estudiar alguns cultius especials en nostre pays han estat aquí de expedició 32 alumnos de l' Escola Nacional d' Agricultura de Montpeller, acompanyats dels professors Monsieur Degrully, Director de *Le Progrès Agricole et Viticole* y Mr. Ravaz. En lo regne de Valencia pera enterarse dels cultius del taronjer, arrós y altres, ab l' objecte d' indagar lo que pogués convenírloshi pera establirlos en las possessions francesas.

De passada y á son retorn per Catalunya se detingueren á Vilafranca del Panadés ahont foren molt obsequiats, visitant diversos magatzems de vins, alguns criaderos de ceps ameri-

Cadenas TRIUNFO.—R. DELOUSTAL.—Córtes, 511.

FELTEN & GUILLEAUME -- CARLSWERK

MÜLHEIM sobre el Rhin (ALEMANIA)

fabricantes de alambres de hierro, acero, cobre y bronce,
de cables metálicos y de tejidos metálicos varios.

Talleres de galvanización.—Fundición de cobre.

Cadenas TRIUNFO

DE ALAMBRE DE ACERO, PRIVILEGIADAS,

con todos los accesorios.



La cadena **Triunfo** es de aspecto elegante y no obstante lo reducido de su peso es de una gran resistencia. Las mallas que la componen son todas exactamente de la misma forma y resistentes por igual; no pueden enredarse unas con otras, no están soldadas como las de las cadenas de hierro usuales con lo que se evitan las rupturas tan frecuentes en éstas ni forman esquinas vivas.

La cadena **Triunfo** es el *non plus ultra* como cadena de tiro, de arreo y reculante, como ronzal, para vacas, perros, etc.

REPRESENTANTE PARA CATALUÑA:

R. DELOUSTAL, Córtes, 311, Barcelona.

cans y varias plantacions de vinya nova. Demostraren quedar molt agraïts de las atencions que se 'ls hi havian prodigat y al propi temps las ensenyansas prácticas que havian notat durant sa excursió y fent vots pera que 'ls hi fos retornada á Montpeller, ahont esperaban correspondre á tots los agricultors que 's decidissen á emprendre 'l viatge á aquell departament del Mitjdia de Fransa.

Per últim visitáren la finca del Sr. Casanovas del Prat, que fou un bon final de la excursió agrícola.

Camprodon.

En lo mercat del día 14 del mes que som se vengueren las mercaderías als preus següents :

Ségol, quartera de 80 litres de 12'50 á 14 pessetas. — Blat, á 20. — Ordi, de 7'75 á 8. — Blatdemoro, de 11 á 13. — Fasols, de 21'50 á 23. — Ous, á 0'70 dotzena. — Gallinas, de 3 á 5 una. — Pollastres, de 1 á 4. — Cunills, de 1 á 2. — Patatas grogas, á 24 rals sach de 6 arrobas ; parisencas ó de buffé, á 24 y vermelles á 22.

21 Maig 1899.

La Llacuna (Barcelona).

Las vinyas y olivers tenen magnífich semblant y molta mostra, habent fet poch mal los gels. Blat, se ven á 17 pessetas quartera de 70 litres. — Ordi, á 9'50. — Vi negre, á 17'50 carga. — Oli, á 4'50 quartá.

17 Maig 1899.

Lleyda.

Las pluhas d' eixos días han millorat notablement los camps y s' espera bona cullita de Sant Joan. — Lo blat, se ven de 17 á 17'50 pessetas quartera de 73'36 litres. — El d' horta, á 15'50. — Ordi, á 6. — Fabas, á 10. — Oli, de 8'75 á 9 l' arroba.

15 Maig 1899.

Olot (Gerona).

Los fruyters se ressentiren molt dels gels. — Lo blat se ven á 18 pessetas quartera de 80 litres. — Mestall, á 17. — Fajol, á 16. — Blatdemoro, á 13.

16 Maig 1899.

Maquinaria Agrícola. — A. AHLES. — Passeig Aduana, 15.

GRAN DEPÓSIT DE MAQUINARIA AGRÍCOLA Y VINICOLA

DE
ALBERT AHLES

SUCCESSOR DE LA SUCURSAL NOEL DE PARÍS.

Passeig de la Aduana, 15, Barcelona.

Instruments aratoris de totes classes y sistemas

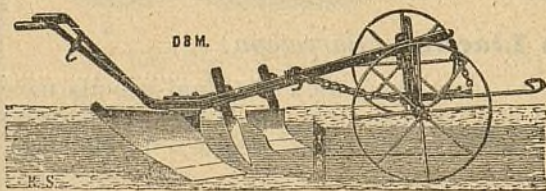

Bombas pera tra-
fegar vins, pera
regar, per agota-
ments é incen-
dis. — Prempsas

y Filtres pera vins. — Aradas, Desgranadoras de blatdemo-
ro, Ventadoras, Cedassos, Talla-pallas, Trituradoras de
grans, etc., etc. — Batadoras, Segadoras y Rasclets. —
Aparells pera combatre lo *mildew* y la *Pyrula*. — Básculas
y mánegas de totes
classes. — Gran as-
sortit d' articles pera
cellers y botillerías,
y altres eynas neces-
sarias.

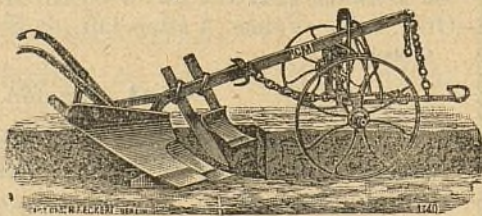

Si s'envian 1 pesseta y 50 céntims en sellos de correu, se remet lo
Catálech general il·lustrat de 1897, que consta de 200 páginas y prop de
1.000 grabats.

Palma de Mallorca.

Las mercaderías venudas en aquesta plassa al últim mercat han obtingut los preus següents :

Bassó, los 42 kilos de 87 á 88 pessetas. — Garrofas, de 4'50 á 4'60. — Civada del pays, de 6'50 á 6'75 los 70 litres. La forastera y al port, de 5'75 á 6. — Ordi, de 8 á 8'50. — Fabas, de 17 á 17'50; las de bestiar, de 15 á 15'50. — Blat, de 19'25 á 19'75. — Olis, de 110 á 120 lo superior, de 100 á 110 lo de segona, y de 95 á 100 lo de tercera classe, la somada.

16 Maig 1899.

Reus (Tarragona).

Los sembrats y arbres presentan magnífich semblant després del benefici de las pluhas. — Vi negre, de 18 á 20 pessetas carga de 121'60 litres. — Blanch, de 16 á 20 segons classe. — Oli, de 3'25 á 3'50 quartá.

17 Maig 1899.

Sant Andreu de Llevaneras.

Totas las cullitas, menos la de patatas, prometen ser abundants, donchs la terra está ben sahonada ab las pluhas que fins entorpeixen los treballs d' ensofrar y ensulfatar de la vinya.

19 Maig 1899.

Tárrega.

A causa de la gran sequedat, presentan los camps molt mal semblant, tant, que de no venir prompte la beneficiosa pluha, se dona per segura la pérdua de la vinent cullita de grans.

Los preus alcansats per las mercaderías en nostre últim mercat son com segueixen, en las varias mercaderías que s' han venut :

Blats de montanya, quartera de 71 litres, á 17 pessetas; los d' horta, á 14'50. — Mestalls, á 13. — Ordi, de 6'50 á 6'75. — Fabas y fabons, de 11 á 11'25. — Blatdemoro, de 10 á 10'50. — Fasols, de 18 á 22. — Civada, de 5'25 á 5'50. — Patatas, de 5 á 7 rals arroba. — Ous, dotzena á 0'80 pessetas. — Olis, de 12 á 13 rals quartá al en grós y á 14 y 15 al menudeig.

21 Maig 1899.

PLANTÓN DE LOS CARMELITAS. — Tantarantana, 32.

PLANTÓN DE LOS CARMELITAS

HÍBRIDO AMÉRICO × AMERICANO. PRODUCTOR DIRECTO.

Única cepa de viña resistente

á todas las enfermedades criptogámicas sin ningún tratamiento.

NO NECESITA INJERTARLE.

No necesita sulfatarle. — Puede plantarse en todos los terrenos.

ES EL MAS PODEROSO PRODUCTOR CONOCIDO.

RENDIMIENTO EXTRAORDINARIO DE 40 KILOS POR PIE DE 4 AÑOS.

Obtenedores: **Destruel y Coste**, viticultores á Figeac
_____ **Lot** (Francia.) _____

Privilegio exclusivo para la venta en ESPAÑA y PORTUGAL:

« LA SOCIEDAD VITÍCOLA »

PARA LA RECONSTITUCIÓN DE LOS VIÑEDOS
CON LOS NUEVOS HÍBRIDOS PRODUCTORES DIRECTOS RESISTENTES
Á LAS ENFERMEDADES CRIPTOGÁMICAS, SIN TRATAMIENTO.

32, *Calle de Tantarantana*, 32. — **BARCELONA.**

Para pedidos ú otros datos, dirigirse á la **SOCIEDAD VITÍCOLA** ó á D. FRANCISCO X. TOBELLÁ, Director de L'ART DEL PAGÉS, calle de la Princesa, 12, ent.º — **BARCELONA.**

NOTA. — Advertimos á los que deseen plantar esta cepa, no aceptar como **Plantón de los Carmelitas** más que los que recibirán directamente con embalaje plomado á la marca de nuestra Casa.

No hay ningún otro depósito.



Firas de Catalunya

JUNY. — *Barcelona.* — 15 Calonge. — 24 Pineda, Prats de Llusanés. — Centellas (S. Martí), primer diumenge. — Centellas (Sta. Coloma), segon diumenge. — Sallent, tercer diumenge.

Girona. — 11 Sta. Pau. — 24 Castelló d' Ampurias. — Sta. Coloma de Farnés, dilluns avans del 13.

Lleyda. — 5 Vilaller. — 13 Tirviá, Solsona. — 15 Lleyda. — 18 Salardú. — 20 Esterri d' Aneo. — 24 Manresana, Pons. — 25 Bosost. — 30 Canejan.

Firas movibles.

JUNY. — *Tarragona.* — Torredembarra, diumenge quart després de Pascua de Pentecostés.

Festas majors.

JUNY. — *Barcelona.* — 6 Castellet (S. Vicens). — 8 Cánoves — 16 Besora (Sant Quirse), Montanyola. — 19 S. Gervasi de Cassolas. — 24 Fàbregas (S. Joan), Mongat, Olesa de Montserrat, Torre de Claramunt, Vilada de Guardiola, Vilassar de Baix. — 29 Abrera, Bell-lloch, Bigas, Canet de Mar, Gabá, Masnou, Montornés, Perafita, Premià de Dalt (S. Pere), Ribas, (Sant Pere), Rubí, S. Cugat del Vallés, Sora, Torelló (S. Pere), Vilanova de Vilamajor (S. Pere.)

Girona. — 21 Camprodon. — 24 Palamós, S. Joan Las Fonts, S. Hilari. — 25 Sant Martí de Castells. — 29 Alp, Bagur, Figueras, Guyá, Montfulla, Sant Pere d' Osor, Tossa, Vilapriu.

Tarragona. — 13 Irlás (las). — 24 Llorach, Pobla de Mafumet, Rodonyà, Valls, Vinyols. — 29 Perafort, Rourell, Reus, Riudecols

Lleyda. — 22 S. Pere d' Arquells. — 24 Artías, Isil, Les, Salardú. — 29 Alfarrás, Escunyau, Lles, Llesuy. — Iglesias, diumenge segon.

Festas majors movibles.

JUNY. — *Tarragona.* — Tivisa, Corpus.

Maquinaria agrícola PFEIFFER. — Barcelona.

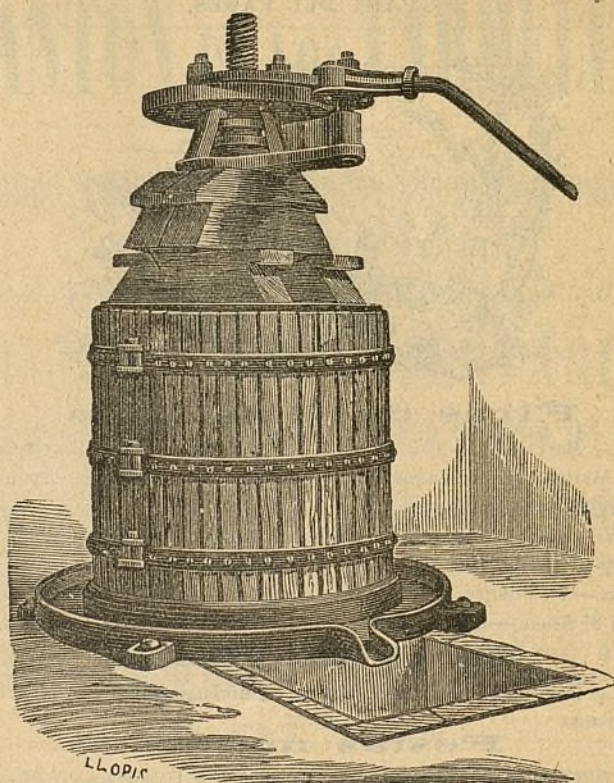

TALLERS DE CONSTRUCCIÓ DE MÁQUINAS PERA LA AGRICULTURA É INDUSTRIA.

SUCCESSORS DE A. PFEIFFER.—Barcelona.

- Labors agrícoles.** Aradas, sembradoras, batadoras, ventadoras, garbelladoras, desgranadoras de blat de moro, trenca-grans, etc.
- Industria vinícola.** Prempsas, trepitjadoras, bombas pera trafegar, coladors, aparells pera conservar y mellorar los vins, etc.
- Fabricació de farinas.** Molas, molins de corrons, torns centrífugos y cilíndrichs, garbellas, sasors, netejadoras, elevadors, roscas sense fi, etc., etc.
- Elevació d' ayguas.** Bombas, bójits, aixetas, vàlvulas, bombas contra incendis, etc., etc.
- Elaboració d' olis.** Trinxadors, prempsas hidràulicas, prempsas de fus, desmunyecadoras, depòsits clarificadors, etc., etc.
- Pastisseria y confiteria.** Portas de forn, pastadoras de pá, corrons pera id., molins pera canyella, café, sucre, admetlla, etc.
- Motors diversos.** A gas, de vapor, hidràulichs, de vent, de cavalleria.

MALALTÍAS DE LA PELL,

HERPES (Brians), HUMORS, CATARROS PULMONARS

y de la BUFETA

SE CURAN AB LO

LICOR DE QUITRÀ ARSENICAL **ALMERA.**

Preu: 8 rals.

ESTABLIMENT D' HORTICULTURA

DE

JOAN CAMPRUBÍ

en Sant Joan Despí.

S' hi trovará un gran assortit de tota mena d' arbres.

CONSTRUCCIONS É INDUSTRIAS RURALS

per D. Joseph Bayer.

Quedant pochs exemplars d' aquesta tan útil obra per tots los propietaris rurals, diferentas vegadas anunciada en aquesta Revista al preu de 10 pessetas exemplar, y desitjant son autor realisar en breu plasso los que li quedan, ha resolt fer una rebaixa del 20 per 100 per tots los suscriptors á L' ART DEL PAGÉS que passin á recullir dita obra en lo *Consultori-mostrari agrícola*, carrer de la Primpcesa, n.º 12, entressol, costántlosi solament

8 pessetas los dos tomos.

BIBLIOTECA AGRÍCOLA CATALANA

de L' ART DEL PAGÉS.

Consta de 6 volums á 1 pesseta cada un. — Carrer de la Primpcesa, 12, entressol, Barcelona.

GUANOS-DROGAS Y SOFRES.

ADOBS PERA LAS TERRAS

premiats en quinze exposicions nacionals y extrangeras.

Guano amoníach fixo (aplicable á tots los cultius).

Guano Provensal (especial pera cereals).

Adob pera vinya y arbres.

Adob pera patatas.

Adobs especials (pera cada cultiu).

MATERIAS PRIMERAS PERA ADOBS.

Nitrats de sosa y de potassa. — Fosfats.

Superfosfats. — Cloruro de potassa. — Sulfat amónich.

Sulfat de ferro y sulfat de potassa.

ENSOFRAT ECONÓMICH DE LA VINYA

ab los polvos **Mata-oidium.** — Resultats pràctichs y positius.

SOFRES GARANTITS.

Flor de sofre. — Barreja de sofre y sulfat de coure.

Mata-oidium sulfatat. — Esteatita cúprica.

Sulfatina y sulfat de coure.

POLVO CATALÁ CONTRA L' OIDIUM Y MILDIU.

Fábrica á Sant Martí de Provensals.

Despaig: **J. ALESAÑ.** - *Freixuras, 23,*
BARCELONA.

IMPREMTA BARCELONESA, carrer de las Tapias, número 4, Barcelona.